

## COMMUNIQUÉ DE PRESSE

Izeaux, le 10 septembre 2019

### TRAVAUX SUR LA RD1085 / RD119 – L'AXE DE BIEVRE RESTREINT PENDANT LES TRAVAUX

Dans le cadre de la finalisation des travaux de réparation des ouvrages du giratoire de l'Europe (intersection entre l'axe de Bièvre et la RD 1085, dans le sens allant de La Frette à Rives), il est prévu de restreindre la circulation sur l'axe de Bièvre au droit des ouvrages entre le lundi 16 septembre et le vendredi 27 septembre (hors week-end) pour assurer au mieux la sécurité des usagers et des entreprises réalisant les travaux.

La déviation sera réduite sur 400 mètres, après avoir quitté l'axe de Bièvre par une bretelle de sortie avant l'ouvrage, on pourra depuis le giratoire de l'Europe directement accéder à nouveau à l'axe de Bièvre par la bretelle d'insertion.

Du lundi 16 septembre après-midi au vendredi 20 septembre 15h, la voie sera fermée dans le sens Rives vers Saint Etienne de saint Geoirs.

Du lundi 23 septembre après-midi au vendredi 27 septembre 15h la voie sera fermée dans le sens Saint Etienne de saint Geoirs vers Rives.

Fermeture de l'axe de Bièvre semaine 38 voie Nord sens Rives > Saint Etienne de Saint Geoirs  
Du lundi 16 septembre après midi au vendredi 20 septembre 15h

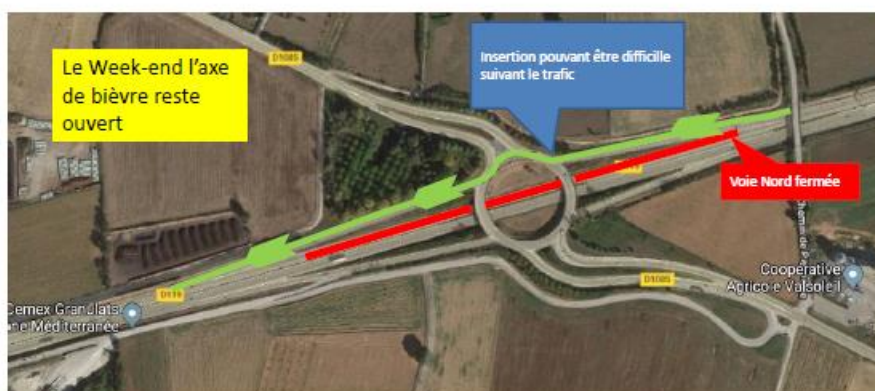

A noter également que la RD1085 a complètement rouvert le 9 septembre dans la soirée et que toutes les bretelles seront rouvertes dans l'après-midi du 10 septembre.

Les travaux sur le giratoire de l'Europe ont pour but la pérennité des ouvrages, le maintien de la sécurité et le confort des usagers sur cette construction datant des années 90. Le Département investit 1,15 M€ dans cette opération.