

Fiche Territoire 2024



Vercors

Situé en moyenne à 1000 mètres d'altitude, le territoire du Vercors s'étend sur 6 communes et près de 12 000 habitants y vivent de manière permanente.

L'économie du territoire est axée sur le tourisme, accueillant des vacanciers autant en hiver qu'en été pour la pratique de divers sports et activités.

Le Vercors se caractérise par une population très diplômée (diplôme universitaire) (47% contre 35% en Isère), et plutôt favorisée avec un revenu disponible mensuel médian de 2 150 €. Les étudiants ou jeunes actifs sont moins présents : ils ont tendance à quitter le territoire, attirés par les grandes villes pour leurs études ou leur premier emploi (proximité de Grenoble) et sont freinés à la primo-accession sur le territoire compte tenu des prix élevés du marché de l'immobilier. L'ensemble des personnes âgées de 80 ans ou plus vivent dans un logement ordinaire, en lien avec l'absence d'établissement sur le territoire. Le territoire possède une offre paramédicale et de médecine généraliste libérale relativement importante mais très peu de spécialistes.

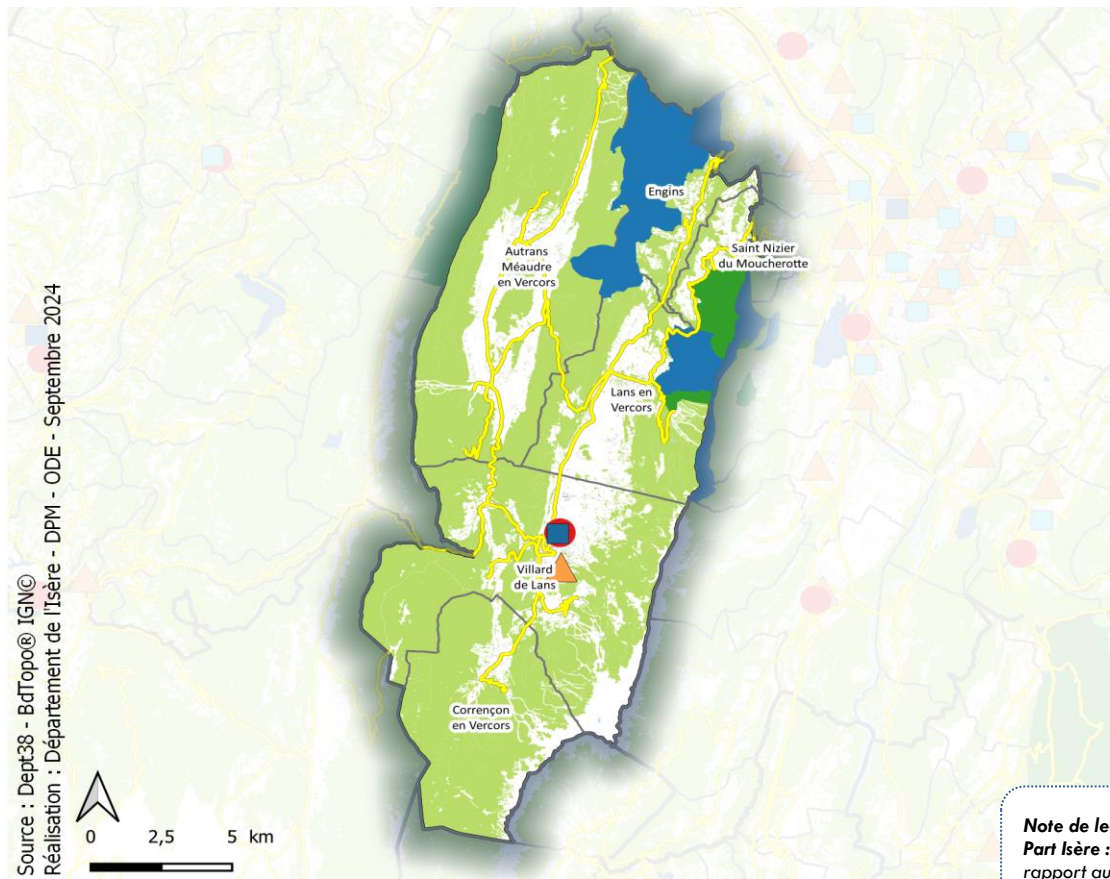

Légende

- Maison du Département
- Centre médico-social
- Centre d'entretien routier
- ▲ Collège public
- Route départementale
- ENS Locaux
- ENS départementaux
- Limites communales
- Limites intercommunales

Note de lecture :

Part Isère : poids du territoire par rapport au total Isère

Classement : les barres représentent le classement du territoire en fonction des autres territoires.



	Territoire	Isère	Part Isère	Classement
Démographie				
Population municipale	11 967	1 284 948	1%	
Croissance annuelle moyenne de la population entre 2015 et 2021	0,4%	0,4%		
Dont liée aux naissances (solde naturel)	0,2%	0,4%		
Dont liée aux nv arrivants (solde migratoire)	0,2%	0,1%		
Nombre de 75 ans et plus	1 029	102 674	1%	
Part des 75 ans et plus dans la population	8,6%	8,9%		
Evolution annuelle des 75 ans et plus entre 2013 et 2019	3,3%	1,7%		
Nombre de ménages	5 455	567 451	1%	
Nombre de personnes seules	1 877	202 133	1%	
Part des personnes seules dans les ménages	34%	36%		

Sources : INSEE RP 2015-2021, Etat civil 2022

	Territoire	Isère	Part Isère	Classement
Logement				
Nombre de résidences principales	5 462	565 306	1%	
Part de propriétaires	70%	61%		
Part de locataires privés	21%	23%		
Part de locataires publics	6%	14%		
Nombre de ménages aidés FSL charges courantes	16	2 386	1%	
Nombre de ménages aidés FSL accès	20	2 322	1%	
Nombre de ménages aidés FSL maintien	19	1 893	1%	

Sources : INSEE RP 2021, DEPT38 DSO 2023

Enfance - Famille - Scolarité				
Nombre de naissances	78	13 514	1%	
Evolution annuelle des naissances entre 2016 et 2022	-5,4%	-1,7%		
Taux de natalité (en ‰)	6,5	10,5		
Nombre de couples avec enfants	1 436	153 457	1%	
Nombre de familles monoparentales	477	52 325	1%	
Part des familles monoparentales dans les ménages	8,7%	9,2%		
Evolution annuelle des familles monoparentales entre 2015 et 2021	0,9%	1,9%		
Nombre de moins de 6 ans	613	87 693	1%	
Part des moins de 6 ans dans la population	5,1%	6,8%		
Evolution annuelle des moins de 6 ans entre 2015 et 2021	-4,6%	-1,2%		
Nombre de moins de 18 ans	2 736	290 112	1%	
Part des moins de 18 ans dans la population	22,9%	22,6%		
Nombre de places en EAJE	143	9 857	1%	
Nombre de places en EAJE pour 100 enfants de moins de 6 ans	23,3	11,2		
Nombre d'enfants de moins de 6 ans gardés par assistant maternel	78	14 743	1%	
Part d'enfants de moins de 6 ans gardés par un assistant maternel	12,7%	16,8%		
Nombre de places chez assistants maternels agréés	123	24 361	1%	
Nombre de collégiens dans les collèges publics	693	54 474	1%	
Nombre de bénéficiaires d'allocations mensuelles (AM) et secours d'urgence (SU)	18	8683	0%	

Sources : INSEE Etat civil 2022, INSEE RP 2015-2021, CAF 2023, DEPT38 DSO 2023, DSDEN 2023

Autonomie - Santé				
Nombre de 80 ans et plus	592	69 881	1%	
Part des 80 ans et plus dans la population	5,0%	5,4%		
Evolution annuelle des 80 ans et plus entre 2015 et 2021	3,0%	1,4%		
Dont 80 ans et plus vivant seul	288	29 783	1%	
Part des 80 ans ou plus vivant seuls dans les 80 ans ou plus	48,6%	42,6%		
Nombre de bénéficiaires de l'APA domicile	258	21 672	1%	
Nbre de bénéficiaires de l'APA dom pour 100 personnes de 75 ans et plus	25,1	19,0		
Nombre de bénéficiaires de l'APA établissement	0	8 344	0%	
Nombre de places en EHPAD	23	8 998	0%	
Nombre de places en EHPAD pour 100 personnes de 75 ans et plus	2,2	7,9		
Nombre de bénéficiaires de la PCH	52	8 703	1%	
Nombres de médecins généralistes	17	1 128	2%	
Part des plus de 55 ans	41,2%	34,8%		
Densité médicale pour 10 000 habitants	14,2	8,8		

Sources : INSEE RP 2015-2021, DEPT38 DAU 2023, CPAM 01/07/2024

Emploi précarité				
Nombre de personnes vivant dans un ménage à bas revenus*	827	159 739	1%	
Part dans la population des moins de 65 ans	8,7%	15,3%		
Nombre de demandeurs d'emploi cat. ABC	855	87 077	1%	
Nombre de personnes couvertes par le RSA	155	44 645	0%	
Part dans la population des moins de 65 ans	1,6%	4,3%		
Nombre d'allocataires RSA	106	21 679	0%	
Revenu disponible médian mensuel par unité de consommation**	2 150 €	2 023 €		
Revenu disponible des 10% les plus pauvres par unité de consom.	1 203 €	1 095 €		
Taux de pauvreté	8,5%	11,8%		
Nbre de ménages reçus saisis par l'action sociale départementale	212	27 179	1%	
Part dans les ménages	3,9%	4,8%		

Sources : INSEE RP 2021, CAF 2023, Pôle emploi 12/2023, INSEE Filosofi 2021, DEPT38 DSO 2023

* En 2023, le seuil des bas revenus CAF (applicable aux ressources 2022) était de 1 253€

** Système de pondération attribuant un coeff aux membres du ménage, permettant de comparer les niveaux de vie de ménages différents.

Production réalisée par
dpm.ode@isere.fr

Pour plus d'informations
Portrait social de l'isère

