isère
LE DÉPARTEMENT

Avril 2019

Collège de Champier

Réunions publiques d'information

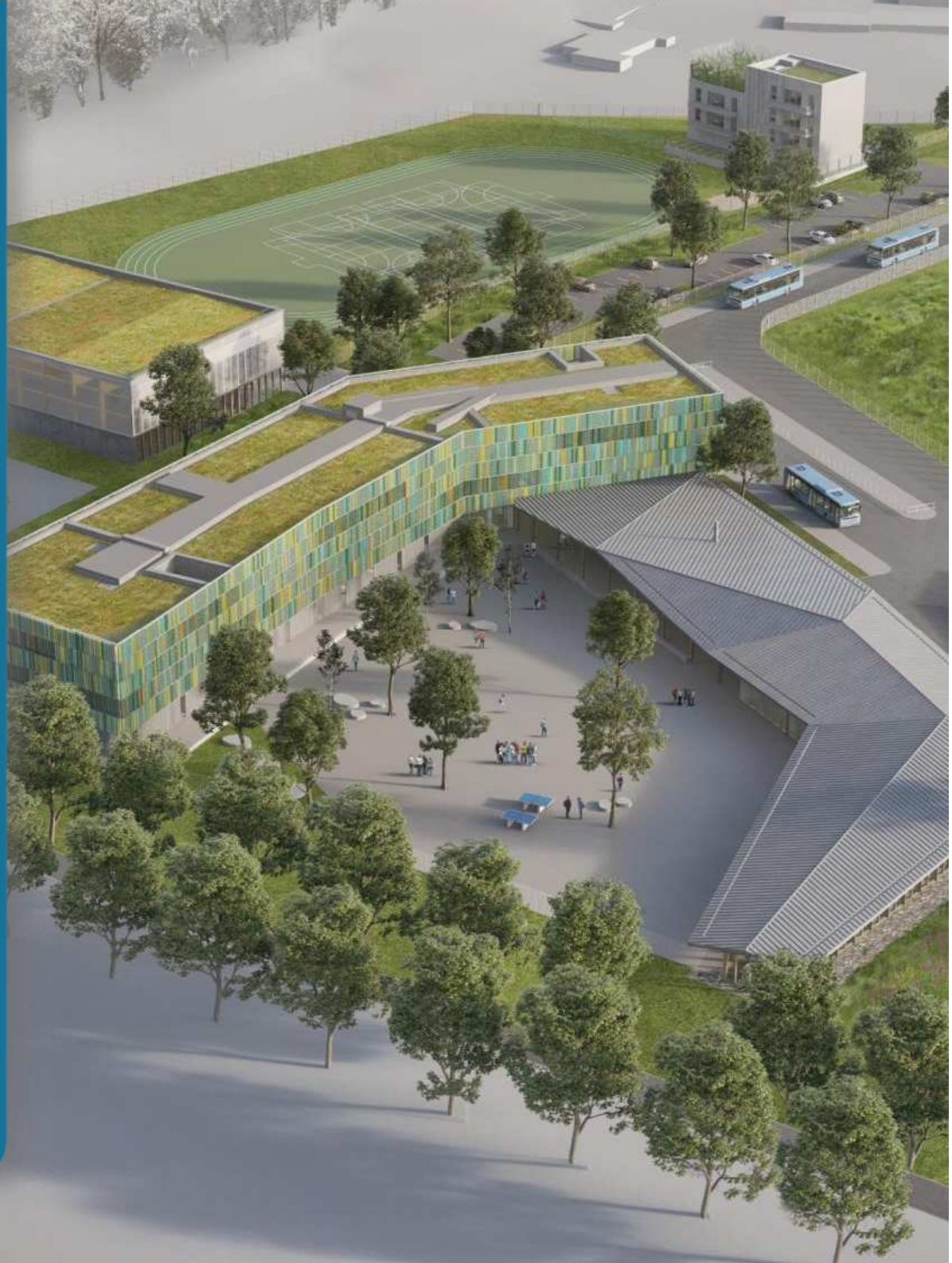

LES ORIGINES DU PROJET

A l'horizon 2022, 5 collèges en sureffectif ou en saturation, avec un **déficit total de l'ordre de 600 places :**

- Pré-Bénit
(Bourgoin-Jallieu)

- Les Dauphins
(Saint-Jean-de-Soudain)

- Liers-et-Lemps
(Le Grand-Lemps)

- Fernand Bouvier
(Saint-Jean-de-Bournay)

- Arc-en-Ciers
(Les Avenières)

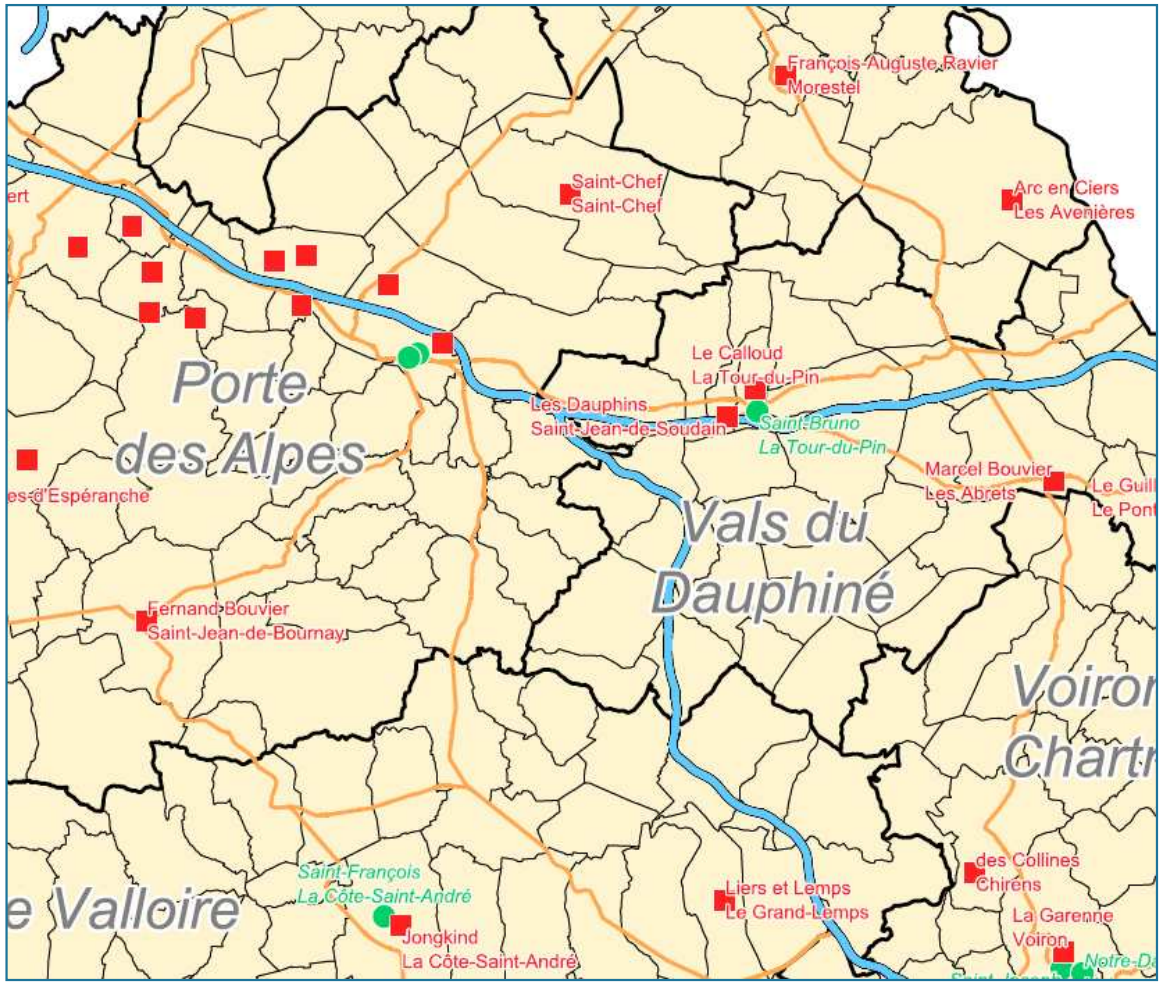

LES ORIGINES DU PROJET

Décembre 2015

Décision du Département de construire un collège à Champier

Ouverture Rentrée 2020

A court et moyen terme :
Gestion des sureffectifs prévisionnels

A long terme :
Anticipation de la dynamique démographique

Construction intégrée au Plan pluriannuel de rénovation-construction des collèges 2016-2021 :
221 M€ d'investissements pour les collèges isérois d'ici 2021

LE PROJET

Capacité du collège
- 28 divisions, soit entre 700 et 812 élèves

Capacité de la demi-pension
- 670 personnes

Equipements sportifs
- Gymnase avec 2 salles de sport (équipements supplémentaires permettant la pratique de l'escrime avec le soutien de Bièvre Isère communauté)
-Plateau sportif extérieur

Une gare routière intégrée au collège, pour assurer la sécurité des élèves transportés

Un collège ouvert sur le territoire avec des espaces ouverts aux associations hors temps scolaire

COLLEGE DE CHAMPIER
AVRIL 2019

INTÉGRATION DANS LE VILLAGE

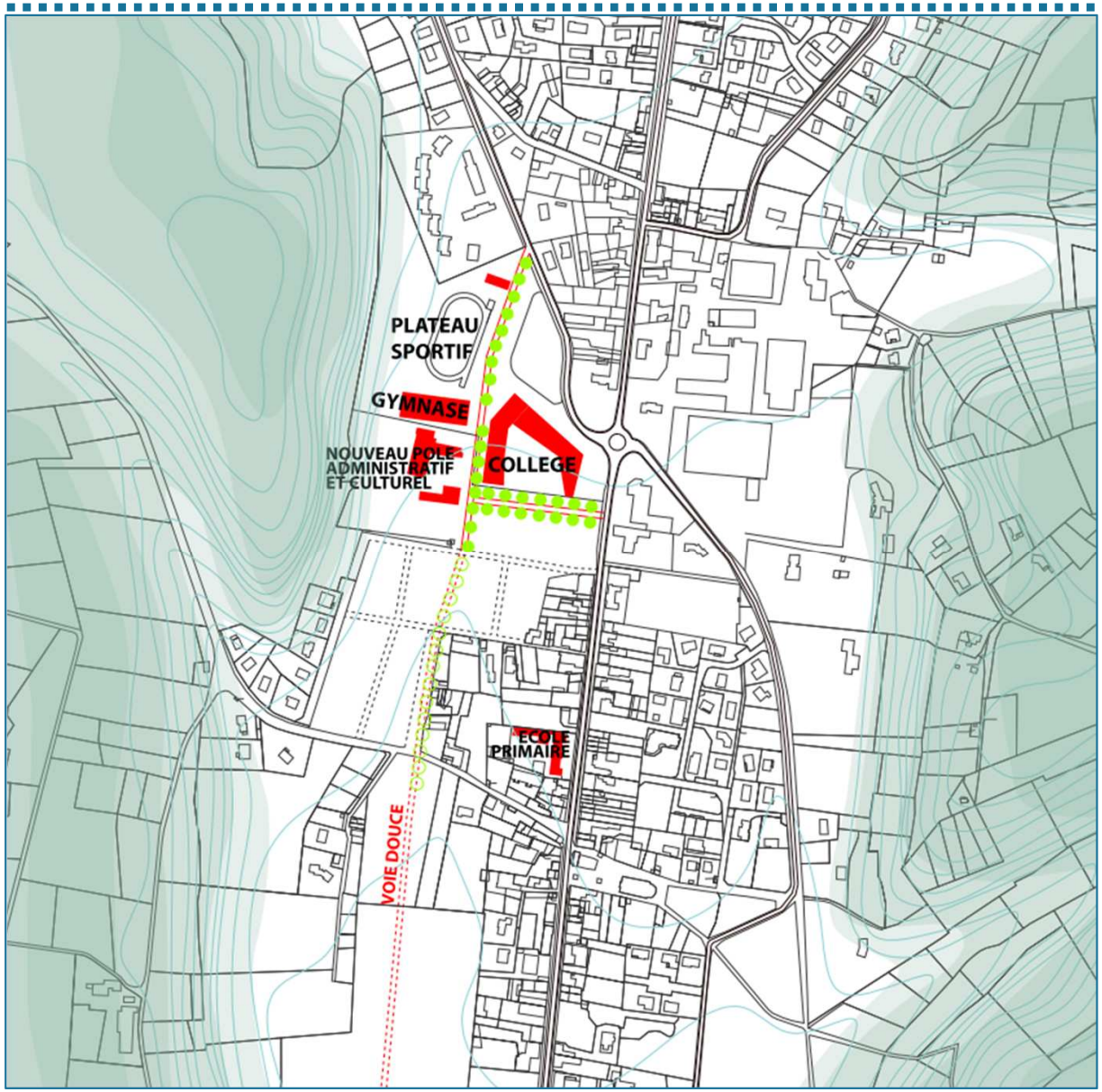

COLLEGE DE CHAMPIER
AVRIL 2019

VUE AÉRIENNE D'ENSEMBLE

COLLEGE DE CHAMPIER
AVRIL 2019

PLAN MASSE ENVIRONNEMENTAL

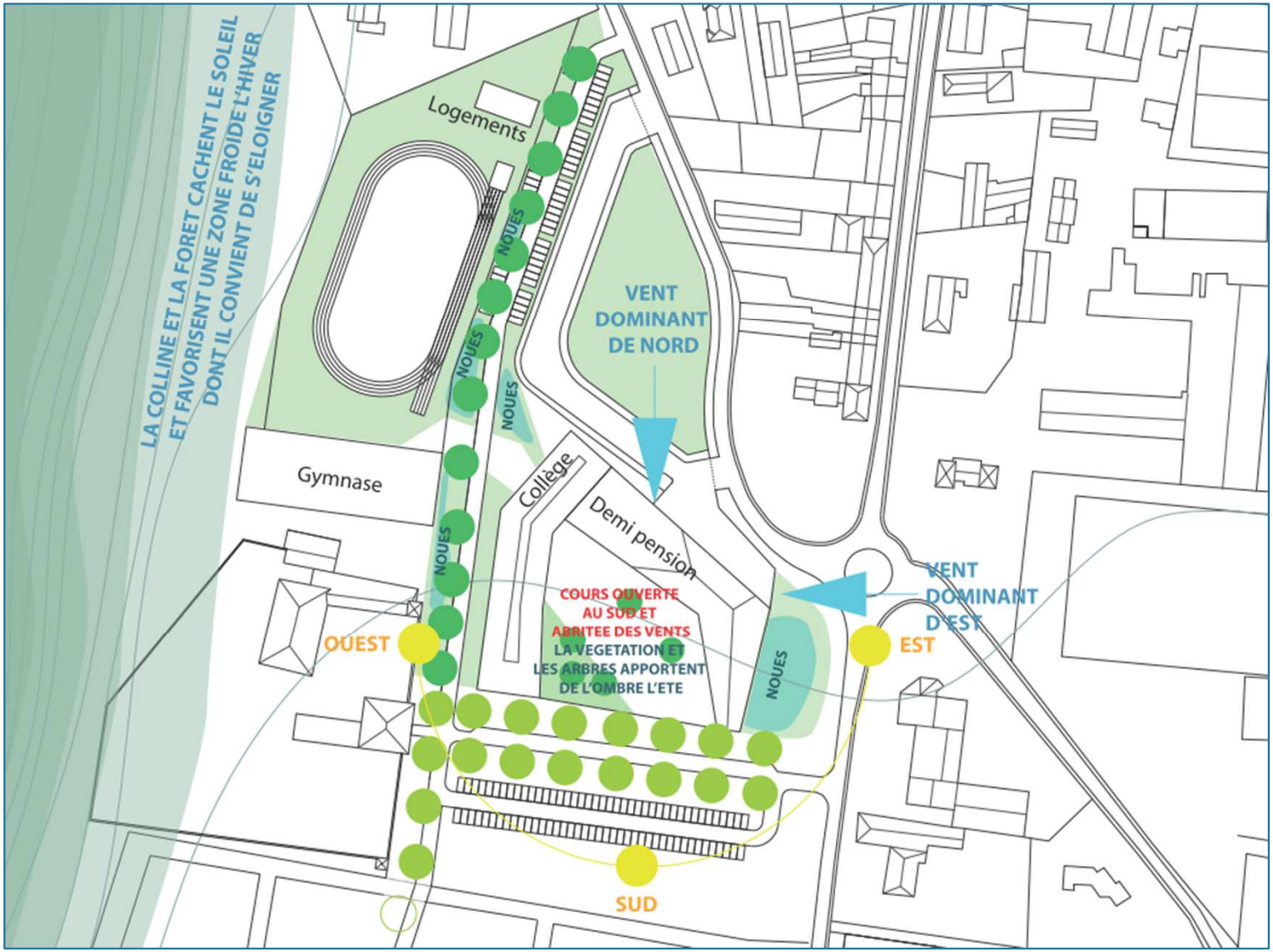

COLLEGE DE CHAMPIER
AVRIL 2019

SCHÉMA DES FLUX

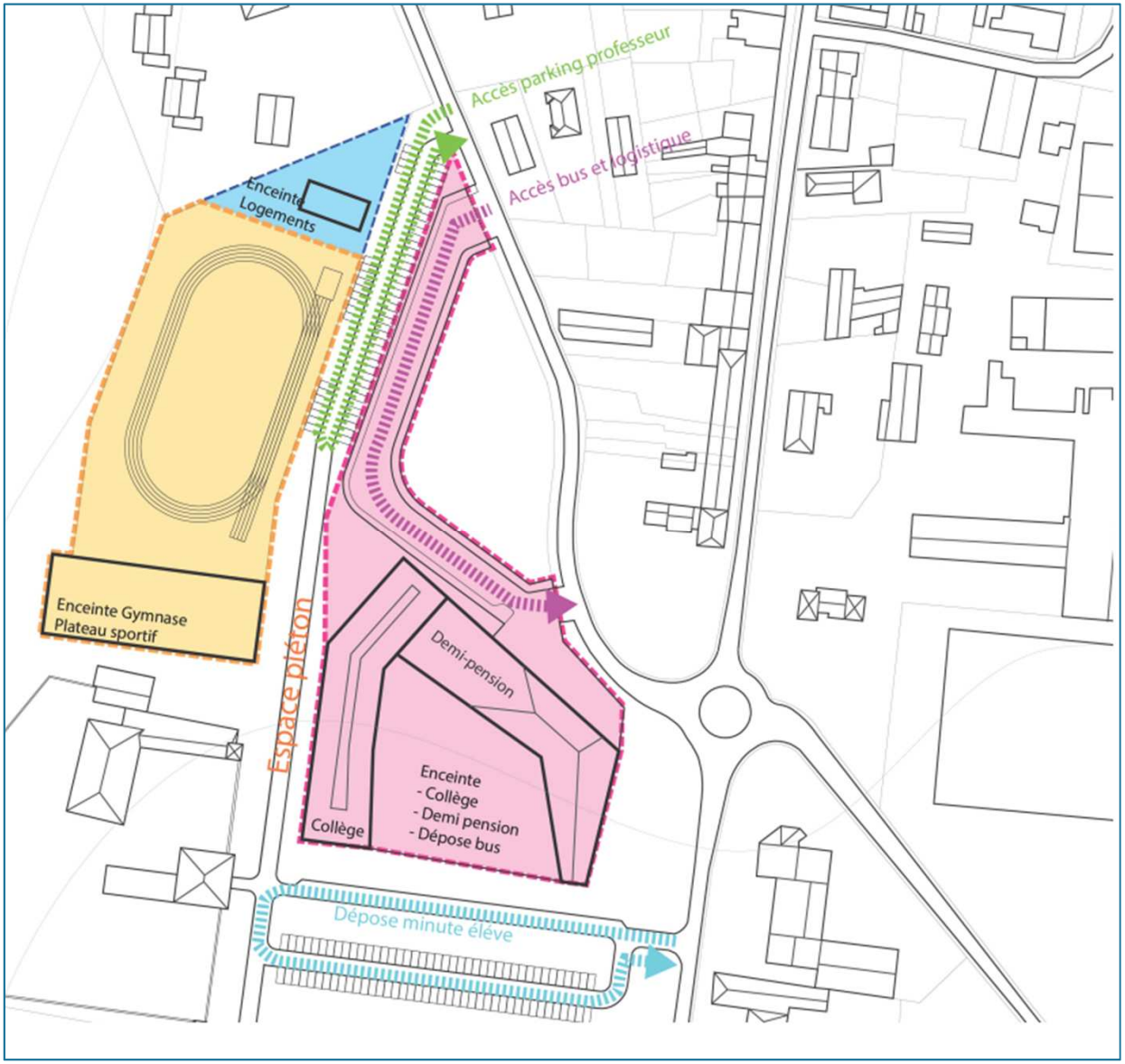

COLLEGE DE CHAMPIER
AVRIL 2019

PARVIS DU COLLÈGE

COLLEGE DE CHAMPIER
AVRIL 2019

HALL DU COLLÈGE

COLLEGE DE CHAMPIER
AVRIL 2019

DEMI-PENSION

COLLEGE DE CHAMPIER
AVRIL 2019

DEMI-PENSION

COLLEGE DE CHAMPIER
AVRIL 2019

GYMNASE

COLLEGE DE CHAMPIER
AVRIL 2019

GYMNASE

COLLEGE DE CHAMPIER
AVRIL 2019

AVANCEMENT

Avancement

Permis de construire obtenu le 27 septembre 2018
Démarrage des travaux le 4 décembre 2018
Terrassements et fondations des 3 bâtiments achevés
Elévations du collège en cours depuis le 25 février 2019
Elévations du gymnase en cours depuis le 11 mars 2019

Échéances à venir
Fin du Gros œuvre : juillet 2019

Rappel du calendrier prévisionnel

Réception des travaux : fin juin 2020
Ouverture du collège : rentrée 2020

COLLEGE DE CHAMPIER
AVRIL 2019

DÉFINITION DU SECTEUR DE RECRUTEMENT DU COLLÈGE

Analyses

- Effectifs prévisionnels des collèges impactés
- Temps de transport des élèves
- Continuité pédagogique

→

Concertation

- Elus locaux
- Education nationale
- **Parents d'élèves**

→

Décision du Département
(été 2019)

↓

Attribution des moyens

Préparation de la rentrée 2020

COLLEGE DE CHAMPIER
AVRIL 2019

PROJET DE SECTEUR DE RECRUTEMENT

14 communes

Biol
Belmont
Champier
Chateauvilain
Culin
Eclose-Badinières
Eydoche
Flachères
Le Mottier
Les Eparres
Porte des Bonnevaux (commune historique de Nantoin)
Saint-Didier-de-Bizonnes
Succieu
Tramolé

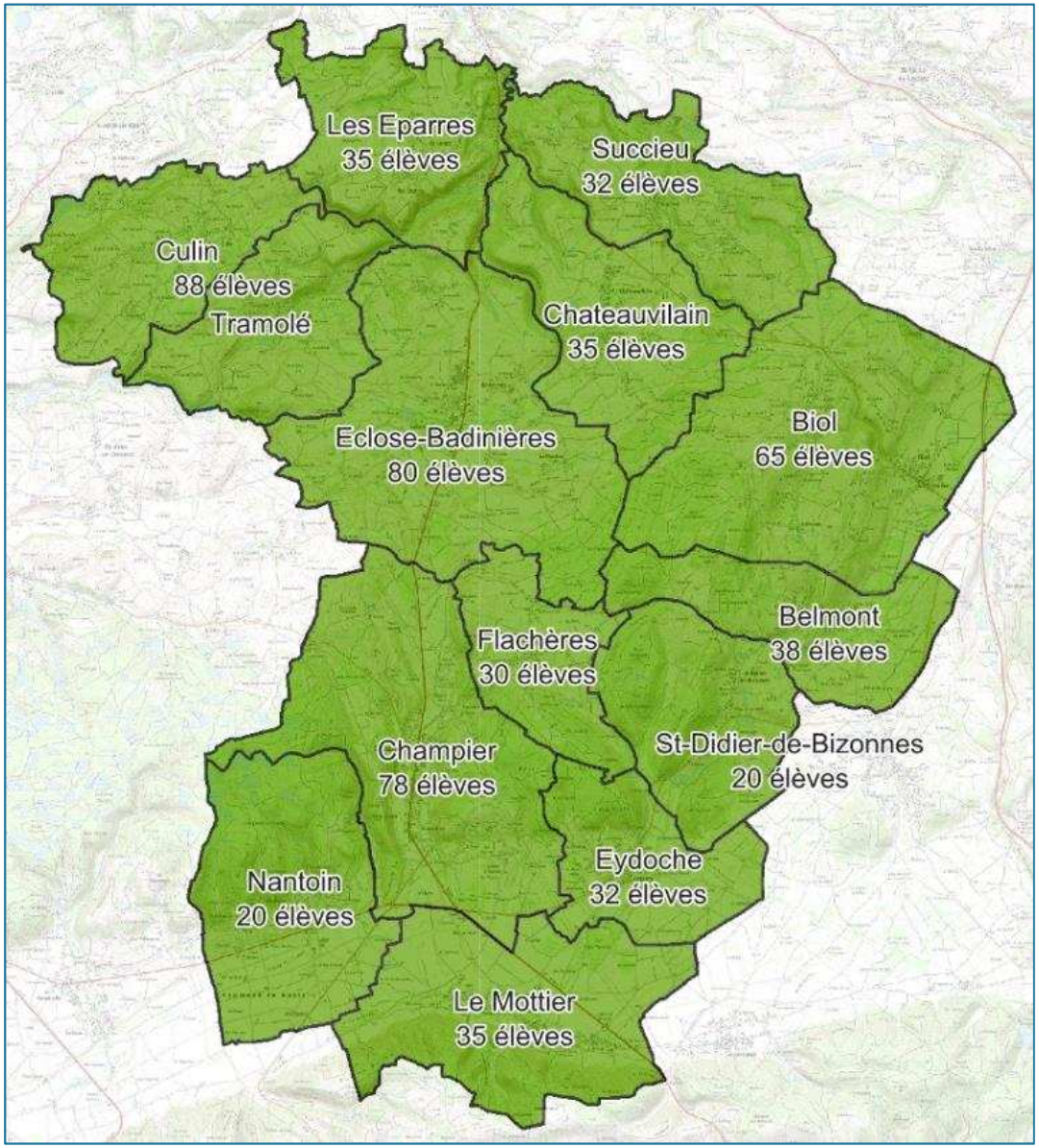

PREMIÈRE ANNÉE DE FONCTIONNEMENT

3 niveaux ouverts en 2020-2021

6ème / 5ème / 4ème

Elèves de 6ème

Automatiquement orientés vers le nouveau collège

Elèves de 5ème et 4ème

Scolarisation au collège de Champier

ou

Poursuite de scolarité dans l'établissement fréquenté en 2019-2020

N.B. : Pour définir les moyens nécessaires au fonctionnement du collège, le Département et l'Education nationale sonderont les familles des élèves de 5ème et 4ème pour connaître leur choix (septembre 2019)

COLLEGE DE CHAMPIER
AVRIL 2019

L'OFFRE DE TRANSPORT

Effectif estimés 2020-2021
431 élèves

Calculée sur la base d'horaires d'ouverture d'un collège classique
LMJV 8h00-17h00 et 8h00-12h00 le mercredi

Itinéraires construits en tenant compte des **arrêts de chaque commune déjà desservis** pour les établissements des autres secteurs

Gratuité du transport pour les familles

➡ Comme pour tous les collèges, l'offre de transport sera affinée selon les besoins connus par le Département jusqu'aux derniers jours précédant la rentrée

isère
LE DÉPARTEMENT

COLLEGE DE CHAMPIER
AVRIL 2019

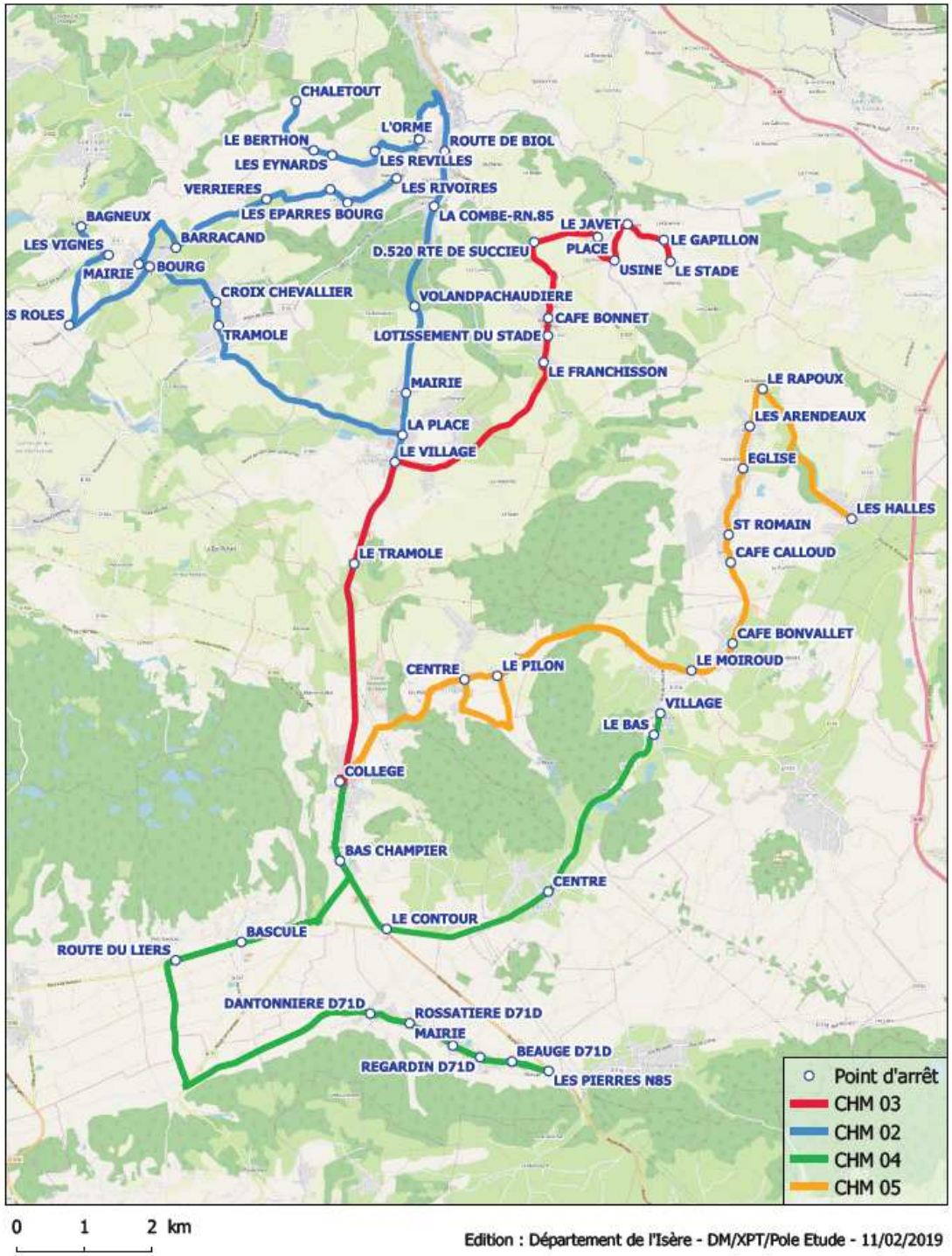

PROJET

Réseau 2020
9 véhicules regroupés
en 4 lignes locales

Coût annuel estimatif
460 000 euros

COLLEGE DE CHAMPIER
AVRIL 2019

TEMPS DE TRANSPORT

	Collège actuel		Collège de Champier	
	Depuis l'arrêt le plus éloigné	Depuis l'arrêt le moins éloigné	Depuis l'arrêt le plus éloigné	Depuis l'arrêt le moins éloigné
Belmont	30'	28'	15'	13'
Biol	25'	24'	25'	13'
Champier	26'	15'	6'	3'
Eydoche	23'	23'	11'	11'
Flachères	35'	32'	8'	6'
Le Mottier	21'	15'	25'	16'
P. des Bonnevaux (Nantoin)	20'	18'	9'	7'
St-Didier-de-Bizonnes	26'	24'	17'	15'

COLLEGE DE CHAMPIER
AVRIL 2019

TEMPS DE TRANSPORT

	Collège actuel		Collège de Champier	
	Depuis l'arrêt le plus éloigné	Depuis l'arrêt le moins éloigné	Depuis l'arrêt le plus éloigné	Depuis l'arrêt le moins éloigné
Chateauvilain	50'	45'	18'	14'
Culin	25'	15'	30'	20'
Eclose-Badinières	33'	25'	15'	8'
Les Eparres	45'	24'	30'	13'
Succieu	43'	26'	30'	21'
Tramolé	30'	25'	19'	17'

COLLEGE DE CHAMPIER
AVRIL 2019

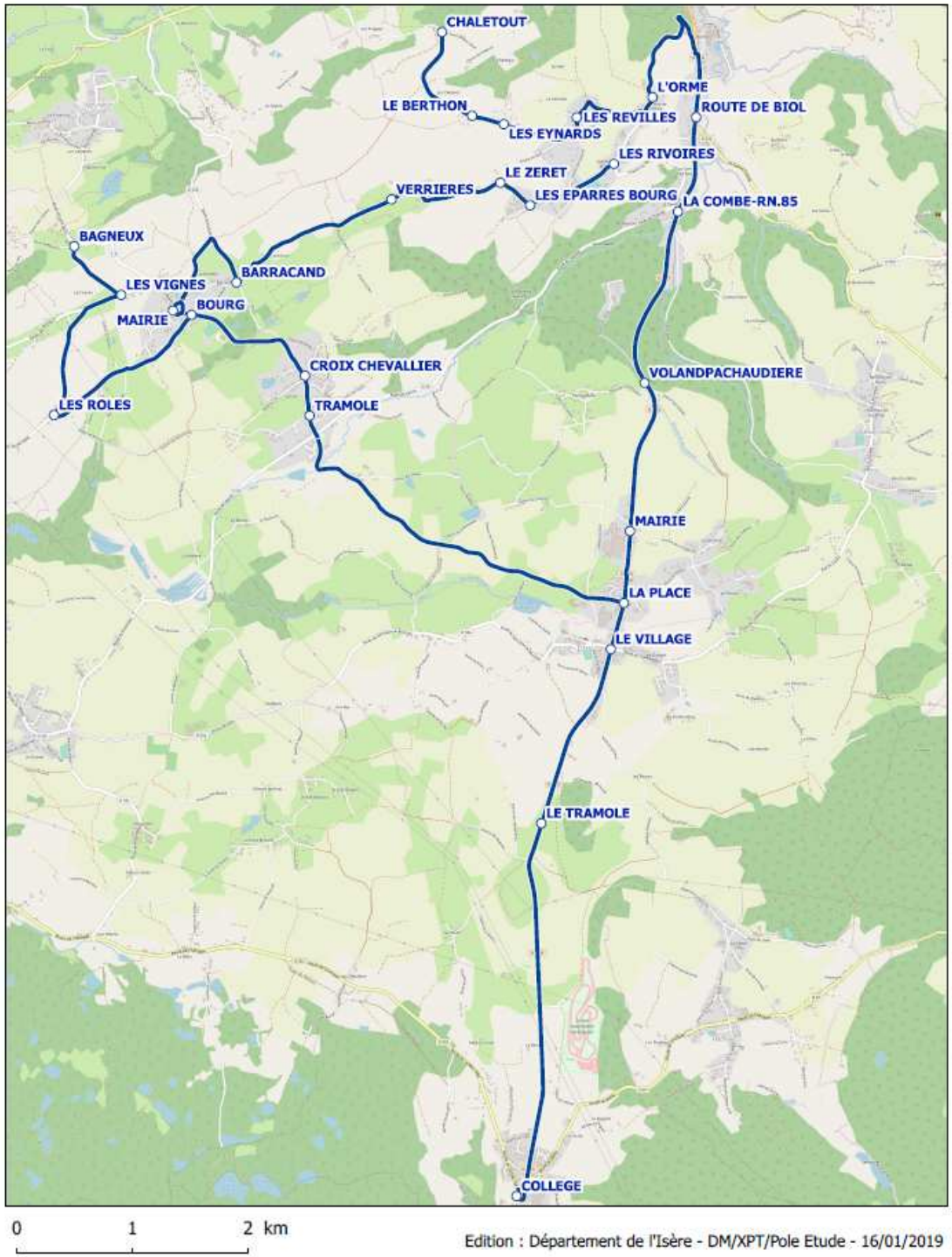

PROJET

Ligne CHM02

Culin

Tramolé

Les Eparres

Eclose-Badinières

COLLEGE DE CHAMPIER
AVRIL 2019

FICHE HORAIRE DE LA LIGNE CHM02 - ALLER

PROJET

Commune	Itinéraires Services / Point d'arrêt	CHM0200 1 Immjv---	CHM0202 1 Immjv---	CHM0204 1 Immjv---	CHM0206 1 Immjv---
EPARRES (LES)	CHALETOUT			07:20	
	LE BERTHON			07:22	
	LES EYNARDS			07:24	
	LES REVILLES			07:26	
	L'ORME			07:29	
	ROUTE DE BIOL			07:35	
	LA COMBE-RN.85			07:37	
	LES RIVOIRES	07:15			
	BOURG	07:17			
	LE ZERET	07:19			
	VERRIERES	07:22			
CULIN	BAGNEUX		07:20		
	LES VIGNES		07:22		
	LES ROLES		07:25		
	MAIRIE		07:30		
	BARRACAND	07:26			
	BOURG	07:29			
TRAMOLE	CROIX CHEVALLIER	07:31			
	TRAMOLE	07:33			
ECLOSE BADINIERES	MAIRIE				07:35
	LA PLACE				07:37
	LE VILLAGE				07:39
	LE TRAMOLE				07:42
	VOLAND/PACHAUDIERE			07:40	
CHAMPIER	COLLEGE	07:50	07:50	07:50	07:50

isère
LE DÉPARTEMENT

COLLEGE DE CHAMPIER
AVRIL 2019

FICHE HORAIRE DE LA LIGNE CHM02 - RETOUR

PROJET

Commune	Itinéraires / Services / Point d'arrêt	CHM0201 1 --m-----	CHM0203 1 --m-----	CHM0205 1 --m-----	CHM0207 1 --m-----	CHM0201 2 lm-jv---	CHM0203 2 lm-jv---	CHM0205 2 lm-jv---	CHM0207 2 lm-jv---
CHAMPIER	COLLEGE	12:10	12:10	12:10	12:10	17:10	17:10	17:10	17:10
TRAMOLE	TRAMOLE	12:27				17:27			
	CROIX CHEVALLIER	12:29				17:29			
CULIN	MAIRIE		12:30				17:30		
	LES ROLES		12:35				17:35		
	LES VIGNES		12:38				17:38		
	BAGNEUX		12:40				17:40		
	BOURG	12:31				17:31			
	BARRACAND	12:34				17:34			
ECLOSE BADINIERES	LE TRAMOLE				12:18				17:18
	LE VILLAGE				12:21				17:21
	LA PLACE				12:23				17:23
	MAIRIE				12:25				17:25
	VOLAND/PACHAUDIERE			12:20				17:20	
EPARRES (LES)	LA COMBE-RN.85			12:23				17:23	
	ROUTE DE BIOL			12:25				17:25	
	L'ORME			12:31				17:31	
	LES REVILLES			12:34				17:34	
	LES EYNARDS			12:36				17:36	
	LE BERTHON			12:38				17:38	
	VERRIERES	12:38				17:38			
	LE ZERET	12:41				17:41			
	BOURG	12:43				17:43			
	LES RIVOIRES	12:45				17:45			
	CHALETOUT			12:40				17:40	

COLLEGE DE CHAMPIER
AVRIL 2019

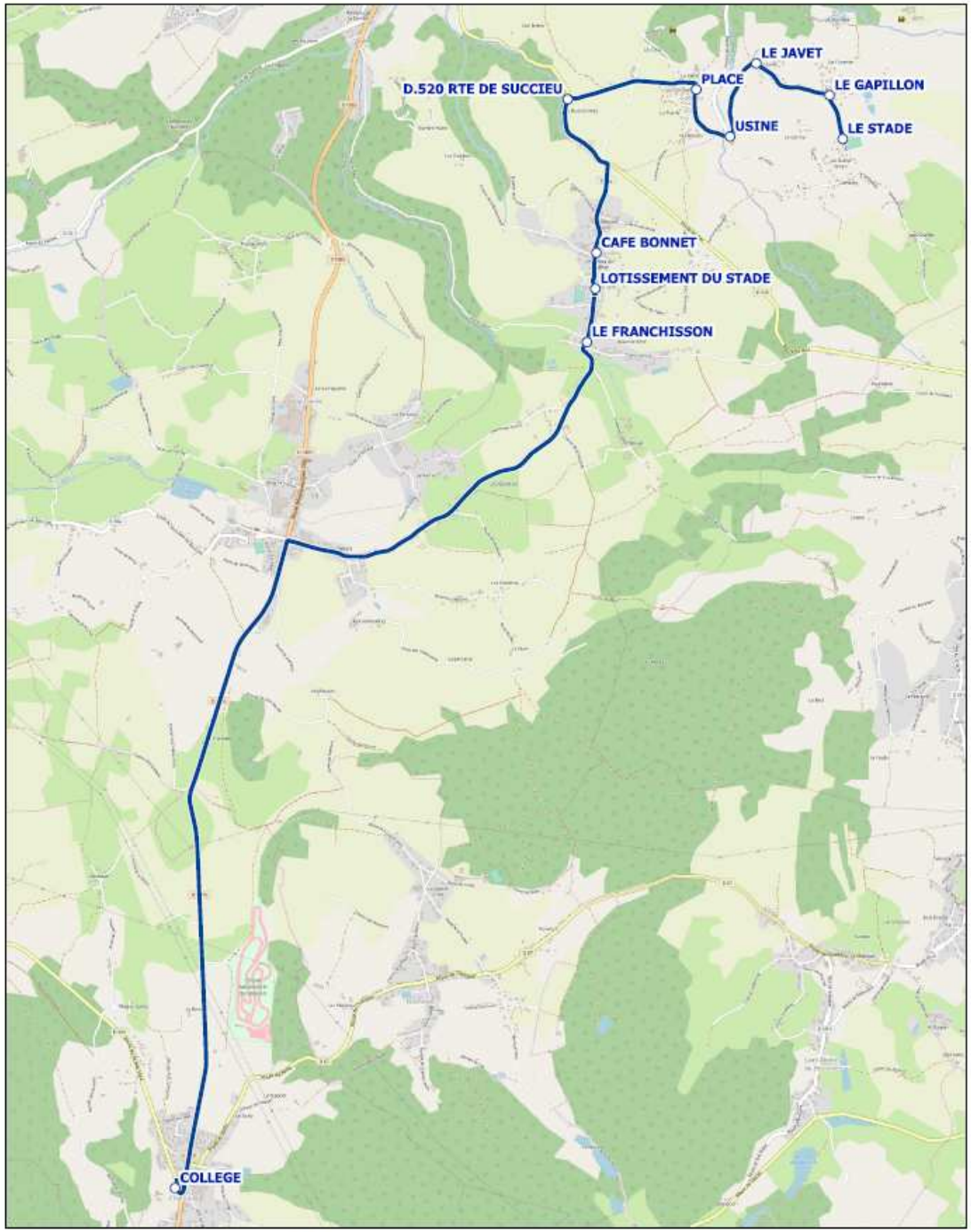

Edition : Département de l'Isère - DM/XPT/Pole Etude - 07/01/2019

PROJET

Ligne CHM03
Chateauvilain
Succieu

COLLEGE DE CHAMPIER
AVRIL 2019

FICHE HORAIRE DE LA LIGNE CHM03 - ALLER

PROJET

Commune	Itinéraires Services Point d'arrêt	CHM0300 1 Immjv---
SUCCIEU	LE STADE	07:20
	LE GAPILLON	07:21
	LE JAVET	07:23
	USINE	07:25
	PLACE	07:26
	D.520 RTE DE SUCCIEU	07:29
CHATEAUVILLAIN	CAFE BONNET	07:32
	LOTISSEMENT DU STADE	07:34
	LE FRANCHISSON	07:36
CHAMPIER	COLLEGE	07:50

COLLEGE DE CHAMPIER
AVRIL 2019

FICHE HORAIRE DE LA LIGNE CHM03 - RETOUR

PROJET

Commune	Itinéraires Services Point d'arrêt	CHM0301 1 --m-----	CHM0301 2 lm-jv---
CHAMPIER	COLLEGE	12:10	17:10
CHATEAUVILLAIN	LE FRANCHISSON	12:24	17:24
	LOTISSEMENT DU STADE	12:26	17:26
	CAFE BONNET	12:28	17:28
SUCCIEU	D.520 RTE DE SUCCIEU	12:31	17:31
	PLACE	12:34	17:34
	USINE	12:35	17:35
	LE JAVET	12:37	17:37
	LE GAPILLON	12:39	17:39
	LE STADE	12:40	17:40

isère
LE DÉPARTEMENT

COLLEGE DE CHAMPIER
AVRIL 2019

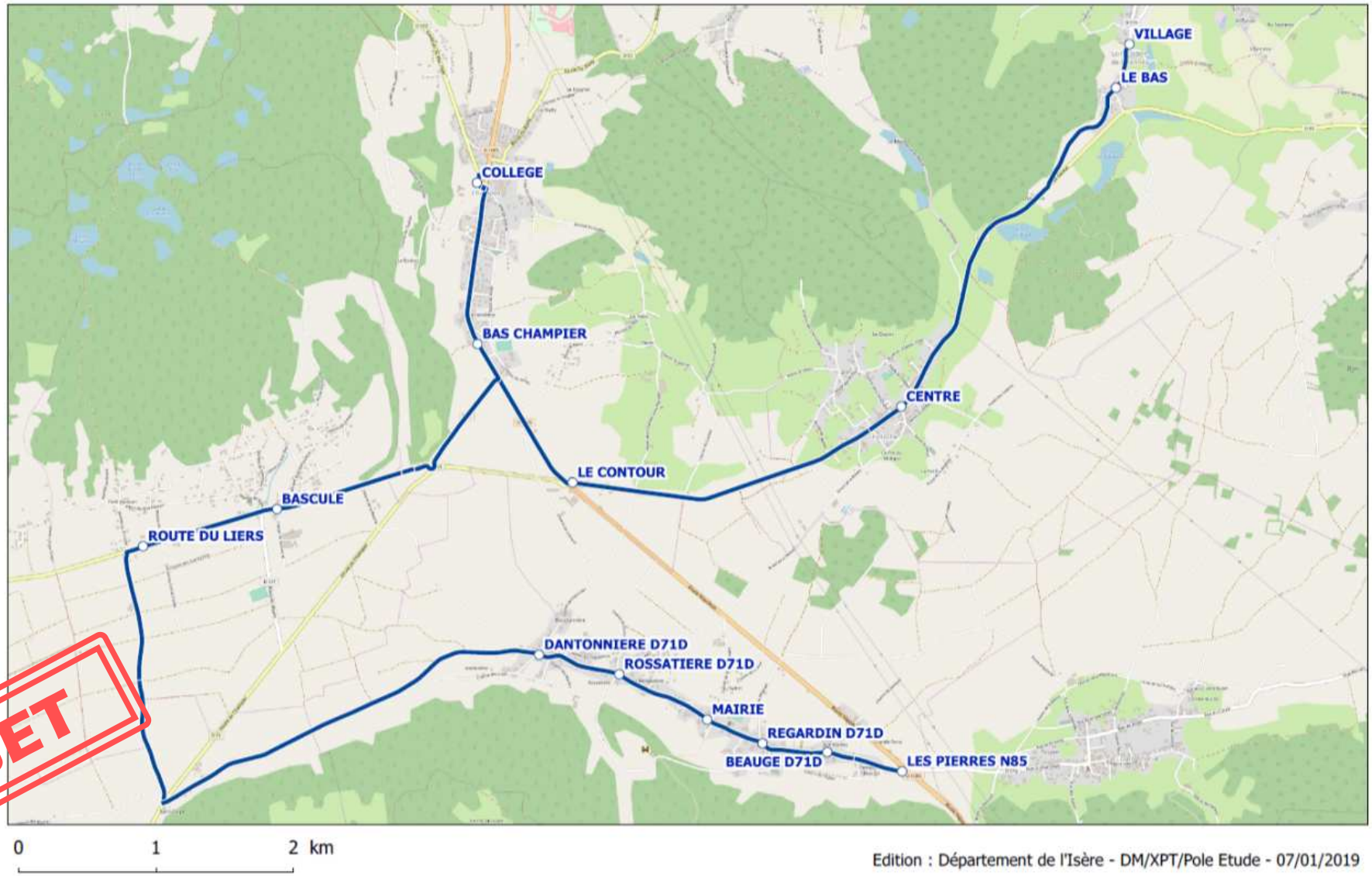

Edition : Département de l'Isère - DM/XPT/Pole Etude - 07/01/2019

PROJET

Ligne CHM04

St-Didier-de-Bizonnes / Le Mottier / Porte des Bonnevaux (Nantoin) / Eydoche / Champier

COLLEGE DE CHAMPIER
AVRIL 2019

FICHE HORAIRE DE LA LIGNE CHM04 - ALLER

PROJET

Commune	Itinéraires Services Point d'arrêt	CHM0400 1 Immjv---	CHM0402 1 Immjv---
MOTTIER (LE)	LES PIERRES N85	07:25	
	BEAUGE D71D	07:26	
	REGARDIN D71D	07:28	
	MAIRIE	07:30	
	ROSSATIERE D71D	07:32	
	DANTONNIERE D71D	07:34	
PORTE DES BONNEVAUX (Nantoin)	ROUTE DU LIERS	07:41	
	BASCULE	07:43	
SAINT DIDIER DE BIZONNES	VILLAGE		07:33
	LE BAS		07:35
EYDOCHE	CENTRE		07:39
CHAMPIER	LE CONTOUR		07:44
	BAS CHAMPIER		07:47
	COLLEGE	07:50	07:50

isère
LE DÉPARTEMENT

COLLEGE DE CHAMPIER
AVRIL 2019

FICHE HORAIRE DE LA LIGNE CHM04 - RETOUR

PROJET

Commune	Itinéraires / Services / Point d'arrêt	CHM0401 1 --m-----	CHM0403 1 --m-----	CHM0401 2 lm-jv---	CHM0403 2 lm-jv---
CHAMPIER	COLLEGE	12:10	12:10	17:10	17:10
	BAS CHAMPIER		12:13		17:13
	LE CONTOUR		12:16		17:16
EYDOCHE	CENTRE		12:21		17:21
SAINT DIDIER DE BIZONNES	LE BAS		12:25		17:25
	VILLAGE		12:27		17:27
P. DES BONNEVAUX (Nantoin)	BASCULE	12:17		17:17	
	ROUTE DU LIERS	12:19		17:19	
MOTTIER (LE)	DANTONNIERE D71D	12:26		17:26	
	ROSSATIERE D71D	12:28		17:28	
	MAIRIE	12:30		17:30	
	REGARDIN D71D	12:32		17:32	
	BEAUGE D71D	12:34		17:34	
	LES PIERRES N85	12:35		17:35	

COLLEGE DE CHAMPIER
AVRIL 2019

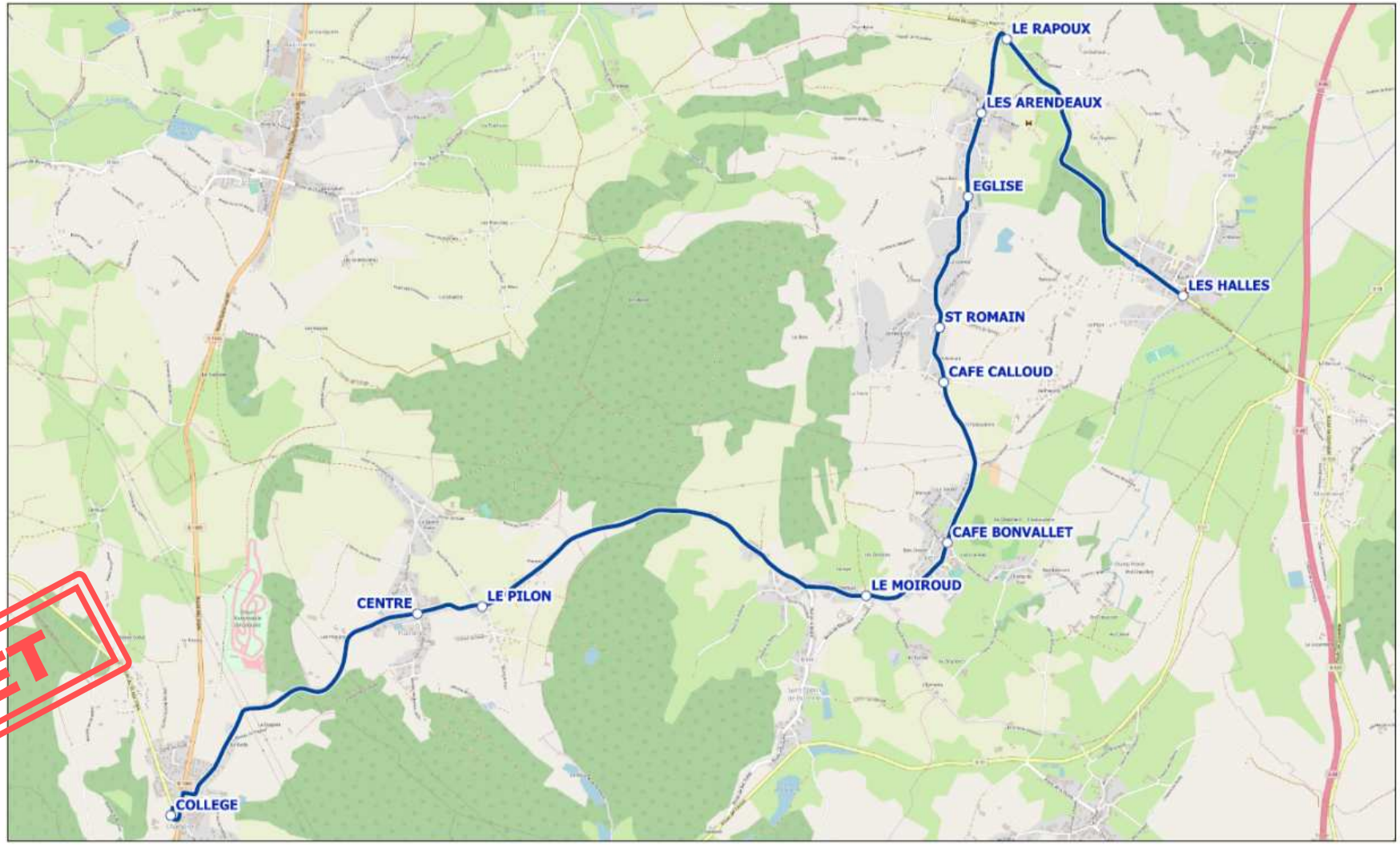

PROJET

Edition : Département de l'Isère - DM/XPT/Pole Etude - 07/01/2019

Ligne CHM05

Biol / Belmont / Flachères / Champier

COLLEGE DE CHAMPIER
AVRIL 2019

FICHE HORAIRE DE LA LIGNE CHM05 - ALLER

PROJET

Commune	Itinéraires Services Point d'arrêt	CHM0500 1 lmmjv---	CHM0502 1 lmmjv---
BIOL	LES HALLES	07:25	
	LE RAPOUX	07:29	
	LES ARENDEAUX	07:31	
	EGLISE	07:33	
	ST ROMAIN	07:36	
	CAFE CALLOUD	07:37	
BELMONT	CAFE BONVALLET		07:35
	LE MOIROUD		07:37
FLACHERES	LE PILON		07:42
	CENTRE		07:44
CHAMPIER	COLLEGE	07:50	07:50

COLLEGE DE CHAMPIER
AVRIL 2019

FICHE HORAIRE DE LA LIGNE CHM05 - RETOUR

PROJET

Commune	Itinéraires / Services / Point d'arrêt	CHM0501 1 --m-----	CHM0503 1 --m-----	CHM0501 2 lm-jv---	CHM0503 2 lm-jv---
CHAMPIER	COLLEGE	12:10	12:10	17:10	17:10
FLACHERES	CENTRE		12:16		17:16
	LE PILON		12:18		17:18
BELMONT	LE MOIROUD		12:23		17:23
	CAFE BONVALLET		12:25		17:25
BIOL	CAFE CALLOUD	12:23		17:23	
	ST ROMAIN	12:24		17:24	
	EGLISE	12:27		17:27	
	LES ARENDEAUX	12:29		17:29	
	LE RAPOUX	12:31		17:31	
	LES HALLES	12:35		17:35	

isère
LE DÉPARTEMENT

Avril 2019

Collège de Champier

Réunions publiques d'information

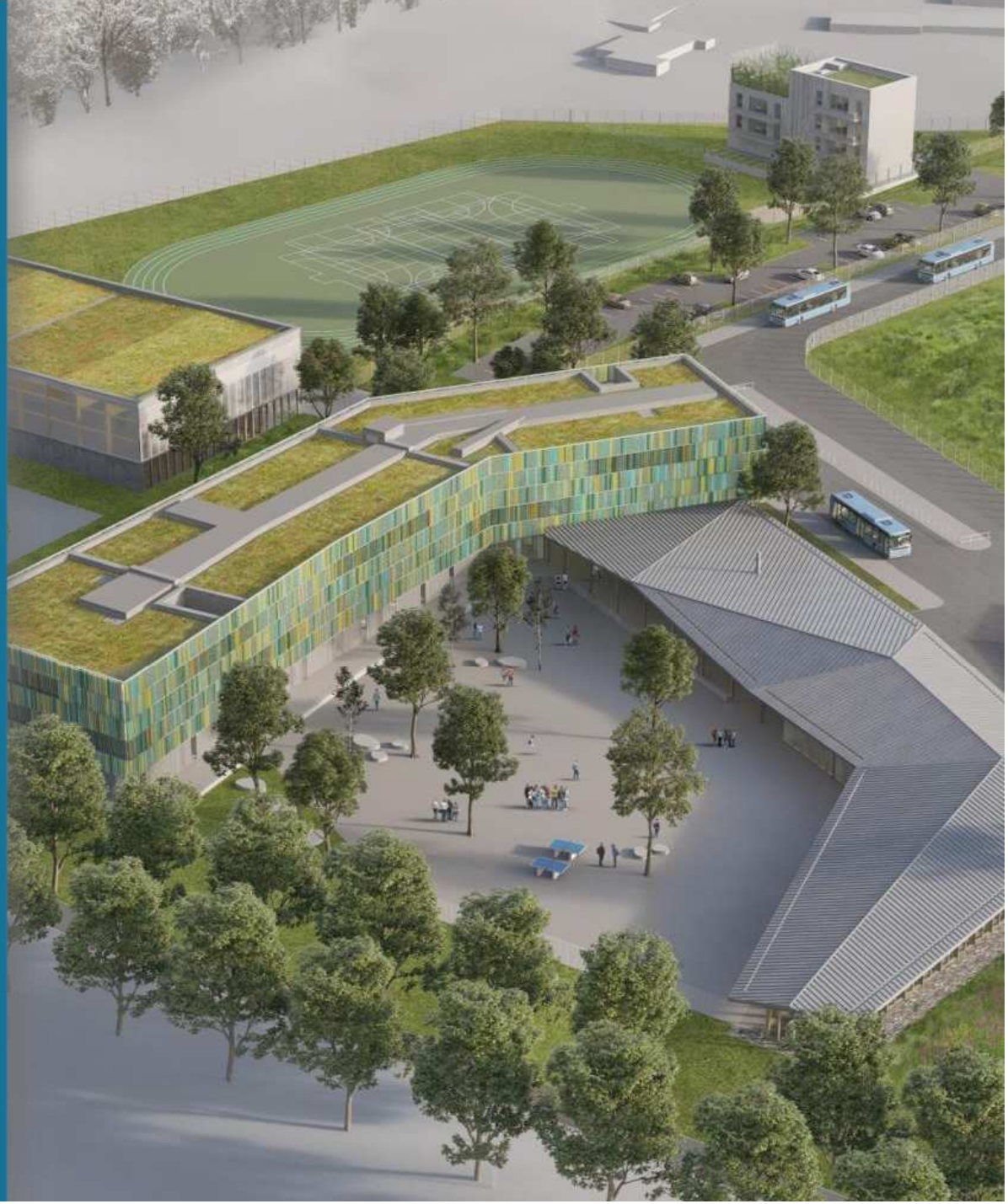

isere.fr/projets-college/college-de-champier