

BULLETIN OFFICIEL

du
Département
de
l'Isère

2015
Mars
N° 299



BULLETIN OFFICIEL

DU DÉPARTEMENT DE L'ISÈRE

SOMMAIRE

DIRECTION DE L'AMENAGEMENT DES TERRITOIRES

Politique : Aménagement numérique
Programme : Aménagement Numérique
Opération : Très haut débit

Objet : Adhésion à la FNCRR volet communications électroniques
Extrait des décisions de la commission permanente du 13 mars 2015

dossier n° 2015 C03 C 13 358

Service habitat et gestion de l'espace

Politique : Urbanisme et foncier
Programme : Aménagement foncier
Opération : Actions foncières

Objet : Délibération cadre relative à la réglementation des boisements - mise à jour
Extrait des décisions de la commission permanente du 13 mars 2015

dossier n° 2015 C03 G 12 1079

Politique : Urbanisme et foncier
Programme : Aménagement foncier
Opération : Actions foncières

Objet : Réglementation des boisements : validation des projets de règlement
Extrait des décisions de la commission permanente du 13 mars 2015

dossier n° 2015 C03 G 12 108.....18

DIRECTION DES MOBILITES

Politique : Transports
Programme : Fonctionnement du réseau Transisère
Opération : Fonctionnement du réseau Transisère

Objet : Evolution annuelle de la tarification Transisère au 1er juillet 2015
Extrait des décisions de la commission permanente du 13 mars 2015

dossier n° 2015 C03 F 10 23545

Autorisation de sous-occupation du domaine public
Arrêté n° 2015-1802 du 20 mars 2015.....551

Autorisation de sous-occupation du domaine public
Arrêté n° 2015-1803 du 20 mars 2015.....554

Autorisation de sous-occupation du domaine public
Arrêté n° 2015-1804 du 20 mars 2015.....557

Service action territoriale

Limitation de vitesse sur la R.D. 502 classée à grande circulation, entre les P.R. 19+610 et 20+130 sur le territoire de la commune de Royas, hors agglomération

Arrêté n° 2015-1236 du 19 mars 2015.....560

Réglementation de la circulation sur la R.D. 531 du PR 18+200 au PR 18+780 sur le territoire de la commune de Choranche, hors agglomération

Arrêté n° 2015-1653 du 13 mars 2015.....561

Mise en service du nouveau giratoire routier sur la RD 592 (PR 12+170) sur le territoire de la commune d'Aoste, hors agglomération
Arrêté n° 2015-1769 du 10 mars 2015 563

Réglementation de la circulation sur la R.D. 531 au PR 18+800 sur le territoire de la commune de Choranche, hors agglomération
Arrêté n° 2015-2451 du 31 mars 2015 564

DIRECTION DE LA SANTE ET DE L'AUTONOMIE

Service des établissements et services pour personnes âgées

Politique : Personnes âgées

Programme : Frais divers d'aide sociale générale

Opération : Frais d'actes et de contentieux

Avis conforme pour faire appel de deux décisions du tribunal interrégional de la tarification sanitaire et sociale de Lyon

Extrait des décisions de la commission permanente du 13 mars 2015

dossier n° 2015 C03 A 05 89 566

Politique : Personnes âgées

Programme : Hébergement personnes âgées

Opération : Etablissements personnes âgées

Avenant n° 2 à la convention tripartite relative à l'établissement La Maison à Voreppe

Extrait des décisions de la commission permanente du 13 mars 2015

dossier n° 2015 C03 A 05 96 567

Tarifs hébergement et dépendance de l'accueil de jour de l'EHPAD « le Moulin » à Saint-Etienne de Saint-Geoirs

Arrêté n° 2015-1355 du 2 mars 2015 572

Tarifs hébergement et dépendance de l'EHPAD « les Vergers » à Noyarey

Arrêté n° 2015-1516 du 2 mars 2015 573

Tarifs hébergement et dépendance de l'accueil de jour de l'EHPAD « les Vergers » à Noyarey

Arrêté n° 2015-1517 du 2 mars 2015 575

Tarifs hébergement et dépendance de l'EHPAD « Les Pivoles » à La Verpillère

Arrêté n° 2015-1519 du 2 mars 2015 576

Tarifs hébergement du foyer logement pour personnes âgées de Saint-Georges d'Espéranche

Arrêté n° 2015-1528 du 2 mars 2015 578

Tarifs hébergement et dépendance de l'E.H.P.A.D. et de l'accueil de jour « Brun Faulquier » à Vinay

Arrêté n° 2015-1596 du 2 mars 2015 579

Tarifs hébergement du foyer logement pour personnes âgées « Roger Meffreys » à Gières

Arrêté n° 2015-1635 du 3 mars 2015 581

Tarifs hébergement et dépendance de l'EHPAD « Le Bon Accueil » à Saint-Bueil

Arrêté n° 2015-1656 du 3 mars 2015 582

Tarifs hébergement et dépendance 2015 de l'EHPAD Saint-Germain à La Tronche

Arrêté n° 2015-1745 du 10 mars 2015 584

Tarifs hébergement du foyer logement pour personnes âgées « Pré Blanc » à Meylan

Arrêté n° 2015-1801 du 11 mars 2015 585

Tarifs hébergement des foyers logements pour personnes âgées gérés par le CCAS de Grenoble

Arrêté n° 2015-1856 du 10 mars 2015 586

Tarifs hébergement et dépendance de l'EHPAD « Le Clos Besson » à Vif

Arrêté n° 2015-1899 du 13 mars 2015 588

Tarifs hébergement des foyers-logements pour personnes âgées de La Tour du Pin Arrêté n° 2015-1961 du 17 mars 2015.....	589
Tarification 2015 du service d'aide et d'accompagnement à domicile de l'association «ADAMS» Arrêté n° 2015-2019 du 18 mars 2015.....	590
Tarification 2015 du service d'aide et d'accompagnement à domicile de l'association « SEVE » Arrêté n° 2015-2020 du 18 mars 2015.....	591
Tarification 2015 du service d'aide et d'accompagnement à domicile de l'association «AAPPUI» Arrêté n° 2015-2021 du 16 mars 2015.....	592
Tarification 2015 du service d'aide et d'accompagnement à domicile de l'association « ADPAH de Vienne » Arrêté n° 2015-2028 du 18 mars 2015.....	593
Tarification 2015 du service d'aide et d'accompagnement à domicile de l'association « Cassiopée » Arrêté n° 2015-2032 du 18 mars 2015.....	594
Tarification 2015 du service d'aide et d'accompagnement à domicile de l'association « Aide à domicile intercommunale » Arrêté n° 2015-2033 du 18 mars 2015.....	594
Tarification 2015 du service d'aide et d'accompagnement à domicile de l'association « Mon aide à domicile intercommunale - MADI » Arrêté n° 2015-2034 du 18 mars 2015.....	595
Tarifs hébergement du logement foyer pour personnes âgées « Georges Brassens » de Moirans Arrêté n° 2015-2041 du 18 mars 2015.....	596
Tarification 2015 du service d'aide et d'accompagnement à domicile de l'association « Ambre Services » Arrêté n° 2015-2082 du 19 mars 2015.....	597
Tarifs hébergement de la résidence pour personnes âgées « Plein Soleil » de Montferrat Arrêté n° 2015-2091 du 19 mars 2015.....	598
Tarification 2015 du service d'aide et d'accompagnement à domicile du CCAS de Saint-Martin d'Hères Arrêté n° 2015-2101 du 19 mars 2015.....	599
Tarifs hébergement et dépendance de l'EHPAD « Sévigné » à Saint-Martin le Vinoux Arrêté n° 2015-2103 du 19 mars 2015.....	600
Tarifs hébergement et dépendance de l'EHPAD « Le Bon Accueil » à Saint-Bueil Arrêté n° 2015-2104 du 19 mars 2015.....	601
Tarification 2015 du service d'aide et d'accompagnement à domicile de l'association « ADPA Nord Isère » à Bourgoin-Jallieu Arrêté n° 2015-2110 du 19 mars 2015.....	603
Tarification 2015 du service d'aide et d'accompagnement à domicile de la Fédération des ADMR de l'Isère Arrêté n° 2015-2111 du 19 mars 2015.....	603
Tarification 2015 du service d'aide et d'accompagnement à domicile « La Domicile Attitude » à Grenoble Arrêté n° 2015-2112 du 19 mars 2015.....	604
Tarification 2015 du service d'aide et d'accompagnement à domicile « Vill'à dom » géré par le CCAS de Saint-Marcellin Arrêté n° 2015-2113 du 19 mars 2015.....	605

Tarification 2015 du service d'aide et d'accompagnement à domicile de l'association « ADPA » de l'agglomération grenobloise à Echirolles Arrêté n° 2015-2114 du 19 mars 2015	606
Tarification 2015 du service d'aide et d'accompagnement à domicile de l'ADPAH géré par le centre intercommunal d'action sociale du Pays Voironnais Arrêté n° 2015-2115 du 19 mars 2015	606
Taux horaire applicable à l'emploi direct par un bénéficiaire de l'APA à domicile Arrêté n° 2015-2119 du 20 mars 2015	607
Taux horaire départemental de référence pour la prise en charge des interventions de services d'aide et d'accompagnement à domicile agréés - Participation horaire des bénéficiaires des services ménagers au titre de l'aide sociale Arrêté n° 2015-2120 du 20 mars 2015	608
Tarifs hébergement et dépendance de l'EHPAD « La Tourmaline » à Voiron Arrêté n° 2015-2135 du 20 mars 2015	609
Tarifs hébergement et dépendance de l'EHPAD « la Ramée » à Allevard Arrêté n° 2015-2154 du 20 mars 2015	610
Tarifs hébergement et dépendance des EHPAD rattachés au centre hospitalier de La Tour du Pin Arrêté n° 2015-2179 du 20 mars 2015	612
Tarifs hébergement et dépendance de l'EHPAD « L'Age d'Or » à Monestier de Clermont Arrêté n° 2015-2191 du 23 mars 2015	614
DIRECTION DE LA SANTE ET DE L'AUTONOMIE	
Service établissements et services pour personnes handicapées	
Tarification 2015 du foyer logement, du service d'activités de jour (SAJ) et du service d'accompagnement à la vie sociale (SAVS) gérés par l'association régionale pour l'insertion et l'autonomie (ARIA 38) Arrêté n° 2015-1347 du 2 mars 2015	616
Tarification 2015 du foyer de vie « La Villa Cayeux » géré par l'association les Amis du Vaulserre et du Trièves (AVT) Arrêté n° 2015-1348 du 2 mars 2015	617
Tarification 2015 du foyer de vie, du service d'accompagnement à la vie sociale (SAVS), du service d'activités de jour (SAJ), gérés par l'association Accompagner le Handicap Psychique en Isère (ALHPI) Arrêté n° 2015-1349 du 2 mars 2015	618
Tarification 2015 du foyer scolaire de l'Association des Paralysés de France (APF) Arrêté n° 2015-1718 du 6 mars 2015	620
Tarification 2015 du foyer d'accueil médicalisé « l'Envolée » à l'Isle d'Abeau - Association Envol Isère Autisme Arrêté n° 2015-1797 du 11 mars 2015	621
Tarification 2015 des foyers d'hébergement « Isatis », « Henri Robin », « les Loges », le service d'activités de jour (SAJ), le service d'accompagnement à la vie sociale (SAVS), gérés par l'Association Pour Adultes et Jeunes Handicapés (APAJH) Arrêté n° 2015-1867 du 12 mars 2015	622
DIRECTION DE L'INSERTION ET DE LA FAMILLE	
Service accueil de l'enfance en difficulté	
Modification d'autorisation de l'établissement « L'Etoile du Rachais » géré par l'association Comité Commun Arrêté n° 2014-6758 du 19 mars 2015	624

Modification d'autorisation de l'établissement « Le Nid », géré par l'association du Prado Arrêté n° 2014-7585 du 19 mars 2015.....	626
Modification d'autorisation de l'établissement « Le Village de l'Amitié » géré par l'association départementale pour la sauvegarde de l'enfant à l'adulte de l'Isère (ADSEA38) Arrêté n° 2014-7600 du 19 mars 2015.....	627
Modification d'autorisation de l'établissement « Les Guillemottes », géré par l'association l'Œuvre du Bon Pasteur Arrêté n° 2014-7601 du 19 mars 2015.....	629
Service protection maternelle, infantile et parentalités	
Calendrier des appels à projets de l'année 2015, pour la création d'établissements et services médico-sociaux, sous compétence conjointe de l'ARS Rhône-Alpes et du Département de l'Isère Arrêté n° 2015-1425 du 30 mars 2015.....	630
DIRECTION DES RESSOURCES HUMAINES	
Service gestion du personnel	
Délégation de signature pour la direction territoriale de la Porte des Alpes Arrêté n° 2015-912 du 17 février 2015.....	644
Délégation de signature pour la direction territoriale de l'Agglomération grenobloise Arrêté n° 2015-959 du 17 février 2015.....	646
Délégation de signature pour la direction territoriale de l'Agglomération grenobloise Arrêté n° 2015-1080 du 9 mars 2015.....	648

**

DIRECTION DE L'AMENAGEMENT DES TERRITOIRES

Politique : Aménagement numérique

Programme : Aménagement Numérique

Opération : Très haut débit

Objet : Adhésion à la FNCCR volet communications électroniques

*Extrait des décisions de la commission permanente du 13 mars 2015
dossier n°2015 C03 C 13 35*

Dépôt en Préfecture le : 17 mars 2015

1 – Rapport du Président

La Fédération nationale des collectivités concédantes et régies (FNCCR) est une association nationale d'élus locaux qui existe depuis 1934 et intervient dans plusieurs domaines, dont les communications électroniques. Dans ce domaine, elle assure plusieurs types de missions au bénéfice des collectivités qui en sont membres.

Pour les communications électroniques, la FNCCR a œuvré depuis de nombreuses années pour mettre à la disposition de ses collectivités adhérentes un cadre adapté à l'utilisation des appuis électriques par les lignes de communications électroniques et au cofinancement des enfouissements coordonnés de ces différents réseaux. Elle a notamment élaboré des amendements législatifs puis, ceux-ci ayant été adoptés, elle a produit des modèles de conventions acceptés par France Télécom qui s'engage à prendre en charge financièrement une part du coût des travaux d'enfouissement.

Cette implication a été prolongée plus récemment par le soutien de la FNCCR au déploiement du très haut débit (THD) sur l'ensemble du territoire national grâce à la fibre optique, en promouvant la solidarité financière (péréquation) en faveur des zones rurales, sur la base de la loi proposée en 2009 par son Président, le Sénateur Xavier Pintat.

La FNCCR milite pour que le dispositif de péréquation du Fonds pour la solidarité numérique (FSN) soit pérennisé sous la forme du Fonds national d'aménagement numérique des territoires (FANT), prévu par la loi Pintat. Sa proposition de création, sous forme d'établissement public, d'une agence nationale de péréquation des réseaux de communication électronique, pour assurer de manière pérenne le portage institutionnel du FANT et la mission de coordination nationale et d'appui aux réseaux d'initiative publique (RIP), a été reprise dans le programme France THD lancé par le gouvernement.

Pour aider ses adhérents à accomplir leurs missions dans ce domaine, elle les documente en temps réel (essentiellement via internet) sur l'actualité juridique et les possibilités de financement, leur fournit divers modèles de documents (conventions d'enfouissement coordonné, conventions d'utilisation des appuis aériens du réseau de distribution d'électricité) et conseils méthodologiques (élaboration des schémas directeurs d'aménagement numérique des territoires, ...). Elle favorise également les partages d'expérience entre adhérents et avec des intervenants extérieurs, grâce à ses nombreuses réunions spécifiques au secteur des communications électroniques (journées d'études, rencontres techniques et groupes de travail).

Afin de bénéficier des outils et services de la FNCCR, je vous propose de m'autoriser à :

- adhérer à la FNCCR au titre des communications électroniques,
- signer tout document permettant l'adhésion,
- payer la cotisation annuelle de 4 500 € (montant correspondant à la strate de population de l'Isère).

2 – Décision

La commission permanente adopte le rapport du Président.

**

SERVICE HABITAT ET GESTION DE L'ESPACE

Politique : Urbanisme et foncier

Programme : Aménagement foncier

Opération : Actions foncières

Objet : Délibération cadre relative à la réglementation des boisements - mise à jour

Extrait des décisions de la commission permanente du 13 mars 2015

dossier n°2015 C03 G 12 107

Dépôt en Préfecture le : 17 mars 2015

1 – Rapport du Président

Depuis le 1^{er} janvier 2006, l'Etat a transféré au Département les compétences relatives à l'aménagement foncier rural, en application de la loi du 23 février 2005 relative au développement des territoires ruraux (dite loi DTR) et du décret du 30 mars 2006.

Il s'agit notamment de la mise en oeuvre de quatre procédures d'aménagement des espaces agricoles, forestiers et naturels :

- l'aménagement foncier agricole et forestier (ex remembrement),
- les échanges et cessions amiables d'immeubles ruraux et forestiers,
- la procédure des terres incultes ou manifestement sous exploitées,
- la réglementation des boisements.

A ce titre, l'assemblée départementale, lors de sa séance du 21 octobre 2010, a approuvé une délibération de cadrage relative à la réglementation des boisements, en application de l'article R.126-1 du code rural et de la pêche maritime.

Il s'avère que les évolutions législatives et l'expérience des procédures menées à l'échelle communale nécessitent de revoir cette délibération cadre de 2010, notamment sur les points suivants :

- la possibilité de développer des projets agro-forestiers et celle de mettre en place, sous condition, des taillis à courte ou très courte rotation (TCR ou TTCR) ;
- la prise en compte des ripisylves, des forêts alluviales et des espaces boisés classés (EBC) ;
- la prise en compte de la gestion des friches et espaces en déprise intégrant une obligation d'entretien.

Il a été conservé l'accessibilité de toutes les communes de l'Isère à cet outil.

Ce projet de révision a été élaboré en concertation avec les organismes agricoles et forestiers, ainsi qu'avec les services de l'Etat.

Ainsi je vous propose d'approuver et de m'autoriser à signer cette nouvelle délibération de cadrage, relative à la réglementation des boisements, jointe en annexe.

2 – Décision

La commission permanente adopte le rapport du Président.

ANNEXE



Délibération de cadrage relative à la Réglementation des boisements

Vu la loi n°2005-157 du 23 février 2005 relative au développement des territoires ruraux et son décret d'application n°2006-394 du 30 mars 2006 ;

Vu les dispositions du Titre II du Livre 1^{er} du Code rural et de la pêche maritime relatif à l'aménagement foncier ;

Vu les circulaires DERF/SDF/C99-3007 du 24 septembre 1999 et DGFAR/SDFB/C2004-5016 du 12 mai 2004 ayant pour objet « Réglementation des semis, plantations et replantations d'essences forestières » ;

Vu le décret n° 2003-237 du 12 mars 2003 relatif aux plantations d'essences forestières et modifiant certaines dispositions du Code rural ;

Vu les dispositions des articles L.126-1, L.126-2 et R.126-1 à R.126-11 du Code rural et de la pêche maritime relatif à la réglementation des boisements ;
 Vu la loi d'avenir pour l'agriculture, l'alimentation et la forêt du 13 octobre 2014 ;
 Vu l'arrêté préfectoral n° 2004-06286 du 27 mai 2004 instituant un seuil de surface pour les demandes d'autorisation de défricher pour les bois des particuliers ;
 Vu la délibération de cadrage adoptée par l'Assemblée départementale en date du 21 octobre 2010 ;
 Vu l'avis de la Commission Départementale d'Aménagement Foncier en date du 3 décembre 2014 ;
 Vu l'avis de la Chambre Départementale de l'Agriculture en date du 5 février 2015 ;
 Vu l'avis du Centre Régional de la Propriété Forestière Rhône-Alpes en date du 12 février 2015 ;

Préambule

La « réglementation des boisements » est l'un des modes d'aménagement foncier défini par la loi relative au développement des territoires ruraux du 23 février 2005 et codifiée aux articles L.126-1 et suivants du Code rural et de la pêche maritime.

Cette procédure a pour objectif de favoriser une meilleure répartition des terres entre les productions agricoles, la forêt, les espaces de nature et de loisirs et les espaces habités en milieu rural et d'assurer la préservation de milieux naturels ou de paysages remarquables.

Depuis le 1er janvier 2006, le Conseil général a la responsabilité de l'instruction et de la mise en œuvre de la réglementation des boisements à l'échelle communale ou intercommunale. Au préalable, il doit établir une délibération cadre précisant ses orientations ainsi que les obligations déclaratives pour tous semis, plantations ou replantations (article R.126-1 du Code rural et de la pêche maritime). Cette délibération doit être accompagnée d'un rapport recensant les massifs forestiers protégés, les zones agricoles, paysagères et environnementales protégées ou inventoriées (cf. annexe 1).

La loi d'avenir pour l'agriculture, l'alimentation et la forêt du 13 octobre 2014 impose que les réglementations des boisements communales ou intercommunales tiennent compte du programme régional de la forêt et du bois en vigueur.

Préambule	10
<u>I - Dispositions de mise en œuvre de la réglementation des boisements</u>	10
<u>I-1 – Le zonage départemental</u>	11
<u>I-2 - Les orientations légales</u>	11
<u>I-3 - Les orientations départementales</u>	11
<u>I-4 - Les dispositions d'ordre général</u>	12
<u>I-4-1 - Durée de validité</u>	12
<u>I-4-2 - Le seuil maximum de surface en dessous duquel les interdictions ou réglementations s'appliquent pour les reboisements après coupe rase</u>	12
<u>I-4-3 - Distance minimale de recul avec les fonds voisins</u>	13
<u>I-4-5 - Prescription et interdiction d'essences forestières à l'intérieur des périmètres réglementés</u>	14
<u>I-4-6 - Éléments exclus de la réglementation des boisements</u>	14
<u>I-4-7 - Éléments concernés par la réglementation des boisements</u>	15
<u>I-4-8 – Cas des espaces boisés classés et des éléments de paysage identifiés</u>	15
<u>I-4-9 - Cas de la friche</u>	15
<u>II - Obligations déclaratives</u>	16
<u>II-1 – Obligations déclaratives relatives aux boisements ou reboisements</u>	16
<u>II-2 – Obligations déclaratives annuelles relatives aux cultures d'arbres de Noël</u>	16
<u>II-3 – Instruction des déclarations</u>	16
<u>II-4 – Application de la réglementation des boisements</u>	17
<u>Liste des Annexes</u>	17

I - Dispositions de mise en œuvre de la réglementation des boisements

La présente délibération annule et remplace la délibération cadre adoptée le 21 octobre 2010, en raison des modifications réglementaires nécessaires.

La présente délibération cadre est opposable à l'ensemble des réglementations des semis et plantations d'essences forestières existantes en Isère, même lorsque ces dernières ont été adoptées antérieurement à celle-ci.

Les arrêtés préfectoraux en vigueur sur chaque commune restent applicables dans la limite des prescriptions comprises dans la présente délibération.

Ainsi, seules les prescriptions des arrêtés préfectoraux en vigueur sur chaque commune, compatibles avec la présente délibération, restent applicables. Pour les prescriptions incompatibles, c'est donc la présente délibération cadre qui fait foi.

Dans un souci de clarification du droit, les communes dont les réglementations des semis et plantations d'essences forestières présentent de nombreuses dispositions contraires à la délibération cadre sont invitées à en effectuer la révision dans les meilleurs délais.

I-1 – Le zonage départemental

Code rural et de la pêche maritime, Art. R.126-1 : [...] le Conseil général fixe par délibération, pour tout ou partie du territoire départemental : [...] Les zones dans lesquelles des plantations et des semis d'essences forestières peuvent être interdits ou réglementés ainsi que la reconstitution après coupe rase, s'il y a lieu ; [...]

Pour la mise en œuvre de cette procédure « réglementation des boisements », la zone dans laquelle les semis, plantations et replantations peuvent être interdits ou réglementés ainsi que la reconstitution après coupe rase correspond au territoire cadastral du département de l'Isère.

Ainsi, la réglementation des boisements est un mode d'aménagement foncier applicable sur l'ensemble du territoire départemental.

Toute commune ou établissement public de coopération intercommunale (EPCI) du département a donc la possibilité de demander au Président du Conseil général, l'élaboration ou la révision d'une réglementation des boisements sur son territoire (Cf. Annexe 3).

Le Président du Conseil général procède à une hiérarchisation des demandes des collectivités, en fonction :

- ♣ des dates de caducité du périmètre interdit des réglementations des boisements existantes,
- ♣ des enjeux forestiers, agricoles, paysagers, environnementaux et d'urbanisme présents sur le territoire de la collectivité,
- ♣ du risque incendie,
- ♣ de ses possibilités techniques et financières.

Il est précisé que les réglementations des boisements existantes restent en vigueur jusqu'à leur révision. Le Président du Conseil général s'assure de leur application.

I-2 - Les orientations légales

Code rural et de la pêche maritime, Art. L.126-1: [...] Afin de favoriser une meilleure répartition des terres entre les productions agricoles, la forêt, les espaces de nature ou de loisirs, les espaces habités en milieu rural et d'assurer la préservation de milieux naturels ou des paysages remarquables [...]

Conformément au Code rural et de la pêche maritime, toute réglementation des boisements communale ou intercommunale devra concourir :

- ♣ au **maintien à la disposition de l'agriculture de terres** qui contribuent à un meilleur **équilibre économique des exploitations**,
- ♣ à la **préservation** du caractère remarquable **des paysages, des espaces habités en milieu rural, des espaces de nature ou de loisirs**,
- ♣ à la **protection des milieux naturels** présentant un intérêt particulier,
- ♣ à la **gestion équilibrée de la ressource en eau** telle que définie à l'article L 211-1 du code de l'environnement,
- ♣ à la **prévention des risques naturels**.

I-3 - Les orientations départementales

Code rural et de la pêche maritime, Art. R.126-1 : [...] le Conseil général fixe par délibération, pour tout ou partie du territoire départemental : [...] Les orientations qu'il entend poursuivre en matière de réglementation des boisements [...]

En plus des orientations légales, les Commissions d'Aménagement Foncier devront élaborer ou réviser leurs réglementations au regard des réalités locales et des différents enjeux tels :

- ♣ **la préservation du foncier agricole dans un contexte** de concurrence périurbaine, de développement de productions extensives du fait de la réduction des pratiques polluantes, de réponse à la croissance de la demande alimentaire, des attentes et besoins des filières en matières de productions non alimentaires de type cultures dédiées de biomasse énergétique, biocarburants et/ou fibres constructives (biomatériaux) ;
- ♣ **la préservation des milieux et paysages ouverts**, notamment dans le contexte local d'une tendance à la fermeture des combes (valorisation des terrains en pente, déprise) ;

- ♣ **la préservation/reconstitution des corridors écologiques** (haies, bosquets, linaires boisés de type agro forestier) et paysages diversifiés, notamment dans les plaines cultivées (contexte national du déploiement des trames vertes et bleues dans la continuité du Grenelle de l'environnement) ;
- ♣ **la limitation des essences indésirables dans les milieux naturels remarquables** telles les forêts alluviales et ripisylves ;

ainsi qu'en toute connaissance de la structuration et du dynamisme de la filière bois et du développement du potentiel bois énergie.

La réglementation des boisements doit contribuer à la mise en valeur des espaces ruraux en cohérence avec les politiques agricole, forestière et environnementale durables.

I-4 - Les dispositions d'ordre général

La réglementation des boisements permet de définir trois périmètres concernant les semis, les plantations ou les replantations d'essences forestières :

- ♣ un **périmètre** où le boisement est **libre**,
- ♣ un **périmètre interdit** où tous semis, plantations et replantation d'essences forestière sont interdits. Cette interdiction doit être justifiée par des enjeux agricoles, environnementaux ou de cadre de vie (paysages, risques naturels),
- ♣ un ou plusieurs **périmètres réglementés** où, le boisement est autorisé mais soumis notamment au respect de distances minimales de recul vis à vis des parcelles agricoles voisines, des cours d'eau, des chemins ainsi que des lieux habités.

Lors de la définition des périmètres, le découpage des parcelles cadastrales est possible. En cas d'incohérence entre la liste des parcelles cadastrales annexée à l'arrêté départemental et le document graphique, le document graphique fait foi.

L'annexe 2 propose des définitions pour les notions de boisement, massif, friche, haie, taillis à courte ou très courte rotation, agroforesterie, forêt alluviale, ripisylve et sapins de Noël à prendre en compte dans le cadre de la présente délibération de cadrage.

I-4-1 - Durée de validité

Code rural et de la pêche maritime, Art. R.126-2 : [...] Le Conseil général peut, à l'intérieur de périmètres déterminés et pour une durée qu'il fixe :
 - *interdire tous semis, plantations et replantations d'essences forestières ;*

Pour chaque réglementation des boisements communale ou intercommunale, les périmètres interdits sont édictés pour une durée de 15 ans à compter de la publication de l'arrêté du Conseil général fixant la délimitation des périmètres et le règlement. A l'issue de ces 15 ans, les périmètres interdits deviennent d'office des périmètres réglementés.

Les périmètres réglementés sont valables jusqu'à la révision suivante de la réglementation des boisements.

S'il y a plusieurs périmètres réglementés au sein d'une même commune ou EPCI, la commission d'aménagement foncier devra proposer dans quel périmètre réglementé passeront les périmètres interdits au bout de 15 ans.

En l'absence de périmètre réglementé, les périmètres interdits deviennent à échéance des périmètres libres.

I-4-2 -Le seuil maximum de surface en dessous duquel les interdictions ou réglementations s'appliquent pour les reboisements après coupe rase

Code rural et de la pêche maritime, Art. R.126-1 : [...] le Conseil général fixe par délibération, pour tout ou partie du territoire départemental : [...]
 - *S'il prévoit de réglementer le reboisement après coupe rase, le seuil maximum de surface [...], pour chaque grande zone forestière homogène ; [...]*

Les interdictions ou réglementations après coupes rases ne pourront s'appliquer qu'à des parcelles isolées ou à des parcelles rattachées à un massif d'une superficie inférieure à 0,5 hectare pour les forêts alluviales et ripisylves de plus de 20 mètres de large ou 4 hectares pour tous les autres peuplements.

Peuvent être classés en périmètre interdit les massifs d'une surface inférieure à :	Peuvent être classés en périmètre réglementé les massifs d'une surface inférieure à :
---	---

0,5 ha pour les forêts alluviales et ripisylves ¹	4 ha pour les autres massifs ou parcelles boisées isolées	0,5 ha pour les forêts alluviales et ripisylves ²	4 ha pour les autres massifs ou parcelles boisées isolées
Après une coupe rase, on ne replante pas		Après une coupe rase, on peut replanter en respectant les distances de recul	

Ces seuils de surface sont identiques sur l'ensemble du département de l'Isère. Ainsi, un massif (ou une parcelle isolée) supérieur à ces seuils devra être classé en périmètre libre et un massif (ou une parcelle isolée) inférieur à ces seuils pourra être classé en périmètre libre ou interdit ou réglementé.

I-4-3 - Distance minimale de recul avec les fonds voisins

Code rural et de la pêche maritime, Art. R.126-2: [...] Le Conseil général peut, à l'intérieur de périmètres déterminés et pour une durée qu'il fixe: [...] -fixer une distance minimale avec les fonds voisins, supérieure à celle prévue à l'article 671 du Code Civil, pour les semis, plantations et replantations, compte tenu de la nature des cultures habituellement pratiquées et, le cas échéant, par type d'essence. [...]

Pour les périmètres libres et les éléments exclus de la réglementation des boisements

Code civil, Art. 671 (Créé par Loi 1804-03-19 promulguée le 29 mars 1804) : il n'est permis d'avoir des arbres, arbrisseaux et arbustes près de la limite de la propriété voisine qu'à la distance prescrite par les règlements particuliers actuellement existants, ou par des usages constants et reconnus et, à défaut de règlements et usages, qu'à la distance de deux mètres de la ligne séparative des deux héritages pour les plantations dont la hauteur dépasse deux mètres, et à la distance d'un demi-mètre pour les autres plantations.

Pour les périmètres réglementés

Chaque Commission d'Aménagement Foncier³ chargée de proposer une réglementation des boisements, est libre de présenter des distances plus importantes que celles fixées ci-dessous.

♣ Par rapport aux fonds agricoles voisins non boisés :

La distance minimale de recul à respecter, lorsque le fonds voisin est une parcelle agricole, devra être de 4 mètres.

♣ Par rapport à la voirie :

La distance de recul par rapport à la voirie du domaine public est de 2 mètres vis à vis de la limite du domaine public routier (code de la voirie routière, article R116-2). Il n'y a pas de distance minimale de recul par rapport aux chemins ruraux (article D. 161-22 du code rural et de la pêche maritime), sous réserve que soient respectées les servitudes de visibilité et les obligations d'élagage prévues à l'article D. 161-24 du code rural et de la pêche maritime. Néanmoins, des distances supérieures peuvent être établies dans le cadre des servitudes de visibilité (code de la voirie routière, article L.114-1).

♣ Par rapport aux habitations et aux établissements recevant du public (ERP) :

En cas de nouveau boisement, la distance minimale de recul à respecter est de 30 mètres à partir du mur de l'habitation ou de l'établissement. En cas de reboisement, la distance minimale de recul à respecter est de 6 mètres.

♣ Par rapport aux berges d'un cours d'eau non domanial ou d'un canal d'assainissement agricole :

La distance minimale de recul à respecter devra être de 4 mètres par rapport au sommet des berges du cours d'eau ou du canal ou de 24 mètres maximum par rapport à l'axe du cours d'eau pour les cours d'eau qui divaguent (afin d'éviter les embâcles et de laisser pénétrer la lumière).

Pour l'ensemble de ces distances de recul, il est recommandé à la Commission d'Aménagement Foncier :

- de veiller à l'homogénéisation des distances avec celles des réglementations des boisements (récentes) des communes voisines,
- de vérifier auprès des autorités gestionnaires de voirie les distances nécessaires pour permettre l'entretien des bords de route,

¹ Ripisylves de plus de 20 mètres de large

² Ripisylves de plus de 20 mètres de large

³ Cf. annexe 3 sur la procédure d'élaboration ou de révision d'une réglementation des boisements

- de se référer aux zonages du plan de prévention des risques naturels prévisibles (PPRN) et/ou de l'arrêté préfectoral relatif au risque incendie le cas échéant.

En cas de besoin, lors de l'instruction des déclarations préalables à tout projet de boisement ou reboisement, le Président du Conseil général peut pour des motifs agricoles, forestiers, paysagers ou environnementaux, fixer des distances de recul différentes de celles fixées par l'arrêté de réglementation des boisements définitif ou, le cas échéant, pris à titre dérogatoire.

Chaque distance peut être modulée en fonction des essences présentes sur le territoire.

L'entretien des bandes de recul est à la charge du propriétaire de la parcelle.

I-4-5 - Prescription et interdiction d'essences forestières à l'intérieur des périmètres réglementés

Code rural et de la pêche maritime, Art. R.126-2: [...] Le Conseil général peut, à l'intérieur de périmètres déterminés et pour une durée qu'il fixe :

- *interdire tous semis, plantations et replantations d'essences forestières ;*
- *limiter les semis, plantations et replantations à certaines essences forestières ;*

Pour tout semis, plantation ou replantation (parcelles boisées, isolées ou rattachées à un massif), il peut y avoir prescription ou interdiction de certaines essences forestières.

Dans le cadre de sa mission d'instructeur des déclarations préalables à tout projet de semis, de boisement ou reboisement dans les périmètres réglementés, le Président du Conseil général se réserve la possibilité d'interdire certaines essences qui pourraient s'avérer inadaptées et d'en prescrire d'autres, particulièrement pour les semis, boisements ou reboisements situés à proximité de cours d'eau ou de zones humides. Afin de juger l'inadaptation d'une essence ou de déterminer des prescriptions particulières, le Président du Conseil général se fonde sur les documents d'encadrement de gestion forestière et pourra également demander conseil auprès des organismes forestiers compétents.

I-4-6 - Éléments exclus de la réglementation des boisements

Les éléments suivants sont exclus de la réglementation des boisements :

- ♣ les habitations et les parcs ou jardins attenants cadastrés comme tel,
 - ♣ les vergers,
 - ♣ les haies champêtres⁴ (haies libres, haies taillées, petits brise-vent) implantées en limite de parcelle ou selon la topographie (lutte contre l'érosion),
 - ♣ les arbres isolés,
 - ♣ les pépinières pour les exploitations inscrites au centre de formalités des entreprises agricoles,
 - ♣ Les ripisylves d'une largeur inférieure à 20 mètres, existantes ou à créer avec des essences adaptées aux milieux alluviaux,
 - ♣ les plantations anti-congères, les alignements et les plantations réalisées dans le cadre d'un aménagement foncier (inter)communal ou dans le cadre d'un projet public (ou associatif) d'intérêt collectif
 - ♣ Les plantations d'arbres (essences forestières ou non) dans le cadre de systèmes agroforestiers. La plantation d'arbres agroforestiers doit pouvoir être réalisée :
 - soit par un propriétaire foncier qui souhaite orienter et valoriser son foncier agricole dans le cadre de systèmes agroforestier. A condition pour lui de s'engager, dans le cadre d'un bail rural, à mettre les terrains concernés à disposition d'un exploitant agricole ou d'être lui-même un exploitant agricole.
 - soit par un exploitant agricole, locataire en place, avec accord du propriétaire pour la réalisation de la plantation d'arbres agroforestier.
 Dans tous les cas, la plantation d'arbres (<200 unité/ha) doit s'accompagner d'une mise en valeur agricole des parcelles. La non culture ou le non pâturage pendant 3 années consécutives est considérée comme le non-respect de cette obligation. L'exploitation sera donc faite :
 - soit par un exploitant agricole⁵ propriétaire du terrain.

⁴ L'exploitation et la régénération des haies champêtres et des arbres isolés sont libres

⁵ La preuve de l'existence d'une exploitation agricole peut être apportée par un ensemble d'éléments dont certains exemples sont présentés ci-dessous :

- immatriculation au centre de formalité des entreprises agricoles (CFE)
- attestation d'affiliation à la caisse d'assurance maladie des exploitations agricoles (AMEXA ou autre)
- extrait Kbis pour les exploitations sous forme sociétaire (GAEC, SCEA, EARL...)
- diplôme obtenu par l'exploitant et/ou toute attestation professionnelle en lien avec l'activité de l'exploitation.
- justificatifs des surfaces exploitées (relevé de la Mutualité sociale agricole, autorisation préalable d'exploiter, déclaration PAC...).
- information relative à la conduite de l'exploitation (registre d'élevage, récépissé ICPE)
- plan d'épandage, certificat individuel professionnel d'utilisation de produits phytopharmaceutiques
- Dotation Jeune Agriculteur (DJA) pour une activité en cours de création
- etc....

- soit par un exploitant agricole dans le cadre d'une location de parcelles agroforestières (rédaction du bail) : c'est à dire que le propriétaire plante les arbres et donne à bail son terrain à un exploitant.
- soit par un exploitant agricole déjà en place sur du foncier dont il n'est pas propriétaire (plantation pour son compte) avec accord du propriétaire pour plantation.

Les plantations d'essences forestières dans des systèmes agro-forestiers doivent respecter, en périmètre réglementé et en périmètre interdit, les distances de plantation par rapport aux fonds voisins prévues pour le périmètre règlementé.

Les semis, plantations ou replantations de sapins de Noël sont exclus de la réglementation des boisements mais sont soumis à déclaration annuelle auprès du Conseil général (*Code rural et de la pêche maritime, art. R 126-8-1*).

I-4-7 - Éléments concernés par la réglementation des boisements

- ♣ Les boisements, nécessaires au maintien de la destination forestière des sols concernés pour un des motifs énumérés à l'article L. 341-5 du Code forestier (motifs de refus possible de l'autorisation de défricher) ou classés à conserver ou à protéger en application de l'article L. 130-1 du Code de l'urbanisme (EBC), peuvent être classés en périmètre interdit, libre ou règlementé mais ne peuvent pas faire l'objet d'une interdiction de reconstitution après coupe rase.
- ♣ Tout alignement « mono spécifique » (par exemple de peupliers ou de résineux) n'est pas considéré comme une haie champêtre, et, est soumis à la réglementation des boisements, sauf s'il est réalisé dans le cadre d'un aménagement foncier (inter)communal ou dans le cadre d'un projet public (ou associatif) d'intérêt collectif.
- ♣ Les taillis à courte ou très courte rotation (TCR ou TTCR⁶) sont concernés par la réglementation des boisements et peuvent faire l'objet d'un périmètre règlementé spécifique ou non. La demande de plantation en TCR ou TTCR doit être faite :
 - par des exploitations inscrites au centre de formalités des entreprises agricoles,
 - pour une surface au moins égale à 4 hectares (éventuellement répartis en plusieurs îlots d'au moins un hectare cadastral chacun). Le périmètre règlementé spécifique peut faire moins de 4 hectares, ce qui suppose que le ou les futurs projets de plantations soient alors implantés également sur des parcelles en périmètre libre.

La plantation devra être coupée au plus tard 20 ans après l'implantation et les parcelles concernées devront être remises en culture agricole « classique ». L'implantation d'essences forestières dans le cadre d'une culture de TCR et TTCR est soumise à déclaration avec un formulaire ad hoc (Cf. Annexe 6)

- ♣ Les parcelles agricoles ayant fait l'objet de soutiens publics (travaux connexes au remembrement, irrigation, débroussaillage...) devront faire l'objet d'une attention particulière.

I-4-8 – Cas des espaces boisés classés et des éléments de paysage identifiés

Le classement de parcelles en espaces boisés classés (EBC) au titre de l'article L. 130-1 du Code de l'urbanisme interdit tout changement d'affectation ou tout mode d'occupation du sol de nature à compromettre la conservation, la protection ou la création des boisements. A ce titre, ce classement est d'un rang supérieur aux périmètres des réglementations des boisements. Néanmoins, les parcelles classées en EBC peuvent être situées dans des périmètres libres, règlementés ou interdit, si la commission d'aménagement foncier le justifie (par exemple en cas de révision prévue du document d'urbanisme qui envisage de diminuer certains EBC). Dans un souci de bonne information des propriétaires, figurera sur le document graphique de la réglementation des boisements, l'implantation des EBC tels qu'opposables à la date d'élaboration de celui-ci.

Par ailleurs, la commission d'aménagement foncier devra porter une attention particulière aux éléments de paysage que le PLU aurait, en application de l'article L.123-1-5 III 2 du Code de l'urbanisme, identifiés et localisés, pour des motifs d'ordre culturel, historique, architectural ou écologique, notamment pour la préservation, le maintien ou la remise en état des continuités écologiques.

I-4-9 - Cas de la friche

La commission d'aménagement foncier peut classer une parcelle en friche dans un des 3 périmètres possibles (libre, règlementé, interdit) selon les objectifs d'aménagement poursuivis.

La réglementation des boisements permet de s'opposer à certains boisements spontanés issus de la déprise agricole.

Conformément à l'article L.126-2 du Code rural et de la pêche maritime et dans les conditions mentionnées à l'article L. 151-36, le Conseil général peut imposer aux propriétaires de terrains qui ne font pas l'objet d'une occupation agricole ou pastorale et dont l'enfrichement ou le boisement spontané risque de porter atteinte à la sécurité de constructions ou de voiries ouvertes à la circulation publique, au

⁶ Cf. définition des TCR et TTCR en annexe 2 et dans l'arrêté ministériel du 15 octobre 2014

maintien de fonds agricoles voisins ou à la préservation de milieux naturels ou paysages remarquables de procéder à leur débroussaillage et de les maintenir en état débroussaillé.

II - Obligations déclaratives

II-1 – Obligations déclaratives relatives aux boisements ou reboisements

Code rural et de la pêche maritime, Art. R.126-1 : [...] le Conseil général fixe par délibération, pour tout ou partie du territoire départemental : [...]

Les obligations déclaratives auxquelles sont soumis les propriétaires dans les périmètres réglementés, préalablement à tous semis, à toutes plantations ou, le cas échéant, toutes replantations dans les périmètres réglementés. [...]

Les personnes qui souhaitent procéder à des semis ou plantations ou replantations d'essences forestières, sur une parcelle comprise dans un périmètre réglementé⁷ doivent en faire la déclaration auprès du Président du Conseil général.

Cette déclaration, préalable à tout projet de semis, boisement ou de reboisement doit être adressée par courrier en recommandé avec Accusé de Réception au Président du Conseil général, à l'aide d'un formulaire⁸ à retirer en Mairie ou à télécharger sur le site internet du Conseil général (<http://www.isere.fr/>).

Pour une surface à boiser ou reboiser supérieure à 1 ha, il est conseillé que le déclarant prenne contact avec une personne qualifiée concernant le choix des essences (un technicien du CRPF ou d'une coopérative ou de la Chambre d'agriculture, un expert forestier...).

Le déclarant s'adresse d'abord à la Mairie, pour l'informer de son projet, vérifier la réglementation des boisements de la commune et faire viser sa déclaration par le maire (ou par le Président du ou des établissements publics de coopération intercommunale compétents, le cas échéant, en matière d'urbanisme).

En l'absence de délai fixé par la loi et aux fins de bonne gestion de cette procédure pour les 2 parties, le défaut de réponse dans un délai de 3 mois à compter de l'accusé de réception de la déclaration complète vaut accord sur le projet déclaré (sauf actualité réglementaire qui viendrait se surimposer dans le temps à cette délibération).

Tous semis, plantations ou replantations d'essences forestières réalisées en méconnaissance de la réglementation des boisements (distance de recul, choix des espèces, etc.) sont considérés comme boisement irrégulier et leurs propriétaires seront susceptibles d'être sanctionnés (Code rural et de la pêche maritime, art. R 126-9).

Pour l'implantation de taillis à courte ou très courte rotation (TCR ou TTCR), tel que définis dans l'annexe 6, le producteur doit en faire la déclaration auprès du Président du Conseil général. Cette déclaration, préalable à tout projet, doit être adressée par courrier en recommandé avec Accusé de Réception au Président du Conseil général, présentée en un exemplaire, sur un formulaire spécifique (Cf. Annexe 6) à retirer en mairie ou à télécharger sur le site internet du Conseil général (<http://www.isere.fr/>).

II-2 – Obligations déclaratives annuelles relatives aux cultures d'arbres de Noël

Code rural et de la pêche maritime, Art. L.126-1 : [...] Les productions de sapins de Noël font l'objet d'une déclaration annuelle portant sur la surface, la densité, le lieu et la date de plantation, auprès du Conseil général.

On entend par production de sapins de Noël la plantation d'essences forestières dont la liste est fixée, par décret, et qui remplit les conditions également fixées par décret⁹. [...]

Les producteurs qui souhaitent procéder à des cultures de sapins de Noël doivent en faire la déclaration auprès du Président du Conseil général. Cette déclaration, préalable à tout projet de culture de sapins de Noël, doit être adressée par courrier en recommandé avec Accusé de Réception au Président du Conseil général, présentée en un exemplaire, sur un formulaire (Cf. Annexe 5) à retirer en mairie ou à télécharger sur le site internet du Conseil général (<http://www.isere.fr/>).

II-3 – Instruction des déclarations

Après instruction de la déclaration, une réponse est adressée dans un délai de 3 mois au déclarant, après réception du dossier complet.

⁷ Que ce soit par arrêté préfectoral pour les réglementations des boisements en place ou par délibération du Conseil général pour les révisions et réglementation des boisements futures.

⁸ Cf. formulaire en Annexe 4

⁹ Cf. décret n° 2003-285 du 24 mars 2003

Dans le cas où le déclarant n'obtiendrait pas de réponse du Président du Conseil général dans le délai de 3 mois, le semis, le boisement, le reboisement, la culture d'arbres de Noël ou l'implantation de TCR ou TTCR sera réputé conforme à la réglementation des boisements en vigueur.

Si les travaux n'ont pas été entrepris dans un délai de trois ans suivant une déclaration qui n'a fait l'objet d'aucune opposition, une nouvelle déclaration devra être déposée selon la même procédure.

Si un projet de semis, boisement ou reboisement est refusé par le Président du Conseil général, un déclarant ne peut déposer une nouvelle déclaration de semis, boisement ou reboisement, sur la même parcelle, qu'après un délai d'au moins deux ans, à compter de la date de notification de l'opposition à son projet initial.

Pour les déclarations de semis, boisement ou reboisement (dont les TCR ou TTCR) :

Le Président du Conseil général vérifie que le projet envisagé de plantation, quel que soit sa vocation, répond aux conditions techniques et réglementaires fixées par la réglementation des boisements de la commune et la présente délibération de cadrage. Il peut consulter, pour avis, le Maire de la commune concernée, le Centre Régional de la Propriété Forestière, la Chambre Départementale d'Agriculture et les services de l'Etat. Par ailleurs, dans le cadre de l'instruction, il peut consulter tout organisme, service ou personne dont l'avis s'avérerait utile.

Le Président du Conseil général peut consulter tout autre document qu'il juge utile à l'instruction de la demande.

A l'issue de l'instruction, le Président du Conseil général est habilité, en se fondant sur la réglementation en vigueur et la présente délibération, à interdire ou préconiser des aménagements au projet de boisement ou reboisement déclaré.

En cas de non respect de la décision du Président du Conseil général, le propriétaire de la parcelle concernée, s'expose aux sanctions prévues par les articles L.126-1, R.126-9 et R.126-10 du Code Rural et de la pêche maritime.

Pour les déclarations annuelles de production d'arbres de Noël :

Le Président du Conseil général vérifie que le projet envisagé concerne une production d'arbres de Noël répondant aux conditions techniques et réglementaires fixées par décret.

A l'issue de l'instruction, le Président du Conseil général est habilité, en se fondant sur la réglementation en vigueur et la présente délibération, à interdire ou préconiser des aménagements au projet de culture d'arbres de Noël déclaré.

En cas de non respect de la décision du Président du Conseil général, le propriétaire de la parcelle concernée, s'expose aux sanctions prévues par les articles L.126-1, R.126-9 et R.126-10 du Code Rural et de la pêche maritime; c'est à dire que les producteurs qui procéderaient à des cultures d'arbres de Noël ne respectant pas une ou plusieurs des conditions techniques prescrites pourraient voir leurs plantations détruites d'office, à leurs frais, après mise en demeure, par le Président du Conseil général en application de l'article R. 126-10 du code rural et de la pêche maritime.

<p>Les déclarations sont à adresser à : Monsieur le Président du Conseil général de l'Isère Direction de l'aménagement des territoires / Service Habitat et gestion de l'espace 9, rue Jean Bocq BP 1096 / 38022 Grenoble Cedex 1</p>
--

II-4 – Application de la réglementation des boisements

En cas de non-respect des réglementations des boisements communale ou intercommunale, le code rural et de la pêche maritime prévoit un certain nombre de sanctions et procédures (Cf. articles L.126-1, L.126-2 et R.126-1 à R.126-11 du Code rural et de la pêche maritime relatif à la réglementation des boisements).

Liste des Annexes

Annexe 1 :

Rapport recensant les massifs forestiers protégés, les zones agricoles, paysagères et environnementales protégées ou inventoriées

Annexe 2 :

Quelques notions à utiliser pour la mise en œuvre de la délibération de cadrage

Annexe 3 :

Procédure d'élaboration ou de révision d'une réglementation des boisements

Annexe 4 :

Formulaire de déclaration préalable de semis, plantations, replantations d'essences forestières (sauf cultures de sapins de Noël, TCR et TTCR)

Annexe 5 :

Formulaire de déclaration annuelle de production de sapins de Noël

Annexe 6 :

Formulaire de déclaration préalable des surfaces plantées en taillis à courte rotation (TCR) ou en taillis à très courte rotation (TTCR).

**

Politique : Urbanisme et foncier

Programme : Aménagement foncier

Opération : Actions foncières

Objet : Règlementation des boisements : validation des projets de règlement

Extrait des décisions de la commission permanente du 13 mars 2015

dossier n°2015 C03 G 12 108

Dépôt en Préfecture le : 17 mars 2015

1 – Rapport du Président

La réglementation des boisements est une procédure d'aménagement foncier, régie par les articles L.126-1 et suivants du code rural et de la pêche maritime, compétence du Département depuis la loi sur le développement des territoires ruraux du 23 février 2005.

La délibération adoptée par l'assemblée départementale le 21 octobre 2010 donne le cadre préalable à l'élaboration ou à la révision, par les communes, de leur réglementation en matière de boisement, en fonction des orientations stratégiques définies par le Département.

Suite à la saisine du Président du Conseil général par les communes de Laval, Saint-Nazaire les Eymes, La Motte d'Aveillans et Les Avenières pour l'instauration ou la révision d'une réglementation des boisements sur leur commune, plusieurs commissions communales d'aménagement foncier (CCAF) ont été constituées :

- CCAF de Saint-Nazaire les Eymes,
- CCAF de La Motte d'Aveillans,
- CCAF de Laval,
- CCAF de Les Avenières.

Au titre de l'article R.126-3 du code rural et de la pêche maritime, chacune de ces 4 commissions propose son projet comprenant des mesures de réglementation des boisements et de délimitation des périmètres correspondants (cf. annexes 1 à 5).

Après approbation de chacun de ces projets par la commission permanente, ils seront mis à enquête publique, conformément à l'article R.126-4 du code rural et de la pêche maritime.

A l'issue de l'enquête publique, le Département sollicitera l'avis des conseils municipaux concernés, du ou des établissements publics de coopération intercommunale compétents, le cas échéant, en matière d'aménagement de l'espace, du Centre national de la propriété forestière et de la Chambre départementale d'agriculture.

Dès que les projets de réglementation auront reçu des avis favorables, ils pourront être validés définitivement par une nouvelle délibération du Département qui les rendra applicables. Ces réglementations des boisements devront alors être annexées aux documents d'urbanisme (POS ou PLU) des communes concernées.

Les projets de réglementations pour les 4 communes concernées sont exposés en annexe :

- annexe 1 : projet de réglementation des boisements de la commune de Saint-Nazaire les Eymes,
- annexe 2 : projet de réglementation des boisements de la commune de La Motte d'Aveillans,
- annexe 3 : projet de réglementation des boisements de la commune de Laval,
- annexe 4 : projet de réglementation des boisements de la commune de Les Avenières,
- annexe 5 : dispositions applicables à toutes les réglementations des boisements.

Ainsi, je vous propose de :

- valider les projets de réglementation et de périmètre pour les 4 communes concernées présentés en annexe,
- m'autoriser à :
- solliciter l'avis de l'autorité environnementale (Préfecture de l'Isère) sur ces projets et leur évaluation environnementale puis de constituer les dossiers d'enquête, conformément à l'article R.123-8 du code de l'environnement,
- prendre les arrêtés nécessaires pour ouverture et organisation des enquêtes publiques, solliciter les avis des conseils municipaux concernés, du ou des établissements publics de coopération intercommunale compétents, le cas échéant, en matière d'aménagement de l'espace, du Centre national de la propriété forestière et de la Chambre départementale d'agriculture,
- signer tout document relatif à cette procédure.

2 – Décision

La commission permanente adopte le rapport du Président.

ANNEXE 1

Projet de réglementation des boisements pour Saint Nazaire les Eymes

Commune de Saint-Nazaire les Eymes : projet de règlement

La CCAF de Saint-Nazaire-les-Eymes s'est réunie le 29 janvier 2015 pour proposer des mesures réglementaires des boisements et la délimitation des périmètres correspondants.

Dans le cadre de la réglementation des boisements, la CCAF propose :

- Un périmètre libre (en vert sur la carte) : il n'y a pas de prescription dans le périmètre libre au titre de la réglementation des boisements. Toute plantation doit respecter les distances de recul prévues par l'article 671 du Code civil.
- Un périmètre interdit (en rouge sur la carte) : tous semis, plantations et replantations après coupe rase d'essences forestières, sont interdits.
- Un périmètre réglementé (en jaune sur la carte) : dans ce périmètre, les semis, plantations ou replantations après coupe rase d'essences forestières pourront être autorisés avec l'obligation de respecter les distances de recul suivantes :
 - pour les fonds agricoles voisins non boisés, un recul de 15m par rapport à la limite de la parcelle,
 - par rapport aux autres fonds voisins non boisés, un recul de 15m par rapport à la limite de la parcelle,
 - pour les cours d'eau, un recul de 4m par rapport au sommet de la berge,
 - par rapport à la voirie publique départementale, communale ou rurale : la distance minimale de recul à respecter est de 8m par rapport à la limite du domaine public (pour les routes départementales ou communales) ou privé (cas des chemins ruraux), sous réserve que cette distance ne soit pas ramenée à 2 mètres dans le cadre de la nouvelle délibération cadre en cours d'élaboration,
 - pour les habitations (par rapport à la limite du bâti) et les zones de loisirs, un recul de 50m, en cas de boisement ou de reboisement.

Par ailleurs, la Commission Communale d'Aménagement Foncier a fait le choix de ne pas interdire d'essences particulières dans le périmètre réglementé.

Il a également été acté que, conformément au Code Rural et de la pêche maritime, la réglementation de boisement ne s'applique pas aux parcs et jardins attenants à des habitations « lorsqu'ils sont cadastrés comme tels ».

Il est rappelé que les sapins de Noël font l'objet d'une réglementation spécifique et n'entrent pas dans le champ de la réglementation de boisement. Il en va de même pour les vergers, les truffières et les parcelles conduites en « agroforesterie ».

La liste des parcelles concernées par les 3 périmètres ainsi qu'une carte des périmètres sont présentées en pages suivantes.

ANNEXE 1

Projet de réglementation des boisements pour Saint-Nazaire les Eymes

Commune de Saint-Nazaire les Eymes : projet de périmètres

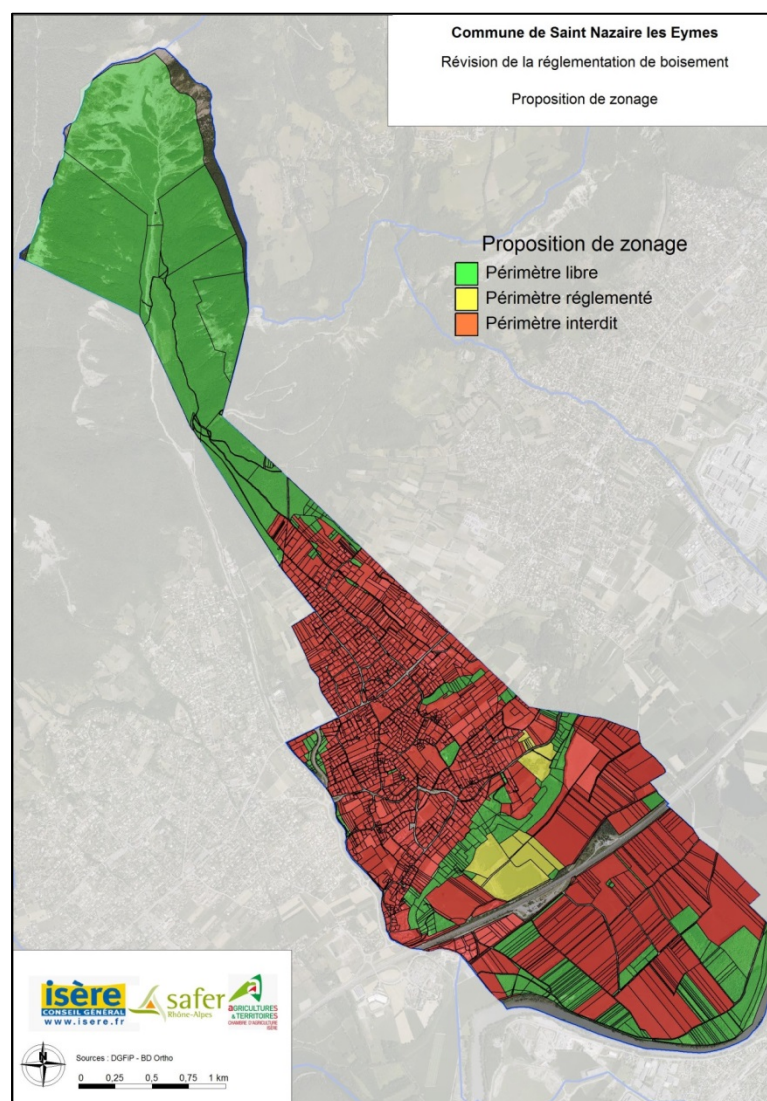

ANNEXE 2

Projet de réglementation des boisements pour La Motte d'Aveillans

Commune de La Motte d'Aveillans : projet de règlement

La CCAF de La Motte d'Aveillans s'est réunie le 28 janvier 2015 pour proposer des mesures réglementaires des boisements et la délimitation des périmètres correspondants.

Dans le cadre de la réglementation des boisements, la CCAF propose :

- Un périmètre libre (en vert sur la carte) : il n'y a pas de prescription dans le périmètre libre au titre de la réglementation des boisements. Toute plantation doit respecter les distances de recul prévues par l'article 671 du Code civil.
- Un périmètre interdit (en rouge sur la carte) : tous semis, plantations et replantations après coupe rase d'essences forestières, sont interdits.

- Un périmètre réglementé (en jaune sur la carte) : dans ce périmètre, les semis, plantations ou replantations après coupe rase d'essences forestières pourront être autorisés avec l'obligation de respecter les distances de recul suivantes :
 - Par rapport aux fonds agricoles voisins non boisés : la distance minimale de recul à respecter, lorsque le fonds voisin est une parcelle agricole, devra être de 12 mètres.
 - Par rapport à la voirie publique départementale ou communale ou rurale : la distance minimale de recul à respecter, à partir de la limite de voirie du domaine public (nationale, départementale et communale) et privée (rurale) est de 3 mètres, sous réserve que cette distance ne soit pas ramenée à 2 mètres dans le cadre de la nouvelle délibération cadre en cours d'élaboration,
 - Par rapport aux habitations et zones de loisirs : en cas de nouveau boisement, la distance minimale de recul à respecter, lorsque le fonds voisin est une habitation ou une zone de loisirs, est de 30 mètres par rapport au mur de l'habitation ; en cas de reboisement, de 12 mètres par rapport à la limite de la parcelle.

Par rapport aux berges d'un cours d'eau : la distance de recul à respecter devra être de 4 mètres par rapport aux sommets des berges du cours d'eau.

Dans ce périmètre réglementé, il n'y a pas de distinction entre les différentes essences forestières concernant les distances de recul. Cependant, la plantation de résineux est interdite dans ce périmètre.

La liste des parcelles concernées par les 3 périmètres ainsi qu'une carte des périmètres sont présentées en pages suivantes.

ANNEXE 2

Projet de réglementation des boisements pour La Motte d'Aveillans

Commune de La Motte d'Aveillans : projet de périmètres

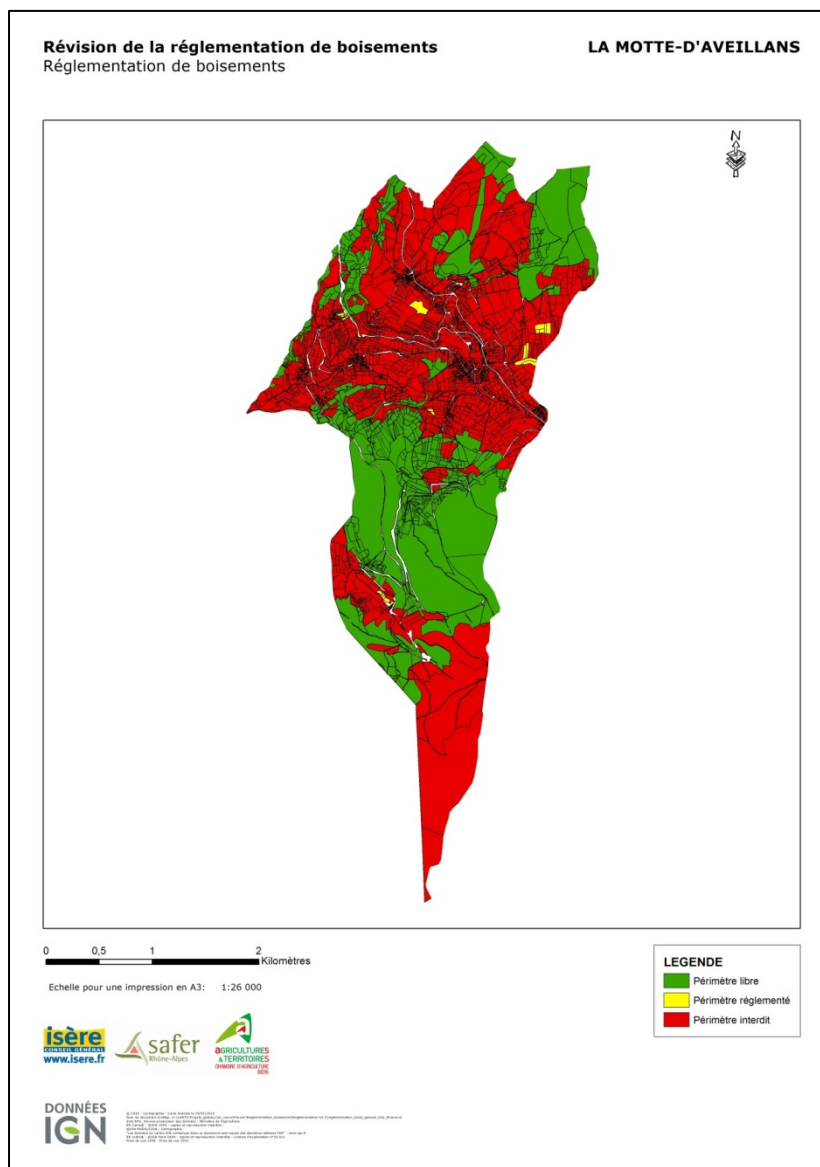

ANNEXE 3

Projet de réglementation des boisements pour Laval

Commune de Laval

La CCAF de Laval s'est réunie le 30 janvier 2015 pour proposer des mesures réglementaires des boisements et la délimitation des périmètres correspondants.

Dans le cadre de la réglementation des boisements, la CCAF propose :

- Un périmètre libre (en vert sur la carte) : il n'y a pas de prescription dans le périmètre libre au titre de la réglementation des boisements. Toute plantation doit respecter les distances de recul prévues par l'article 671 du Code civil.
- Un périmètre interdit (en rouge sur la carte) : tous semis, plantations et replantations après coupe rase d'essences forestières, sont interdits.
- Un périmètre réglementé (en jaune sur la carte) : dans ce périmètre, les semis, plantations ou replantations après coupe rase d'essences forestières pourront être autorisés avec l'obligation de respecter les distances de recul suivantes :
 - Par rapport aux fonds agricoles voisins non boisés : la distance minimale de recul à respecter, lorsque le fonds voisin est une parcelle agricole, devra être de 12 mètres.
 - Par rapport à la voirie publique départementale ou communale ou rurale : la distance minimale de recul à respecter, à partir de la limite des dépendances du domaine public, est de 3 mètres, sous

réserve que cette distance ne soit pas ramenée à 2 mètres dans le cadre de la nouvelle délibération cadre en cours d'élaboration,

- Par rapport aux habitations et zones de loisirs : la distance minimale de recul à respecter, lorsque le fonds voisin est une habitation ou une zone de loisirs, est de 50 mètres par rapport au mur de l'habitation.
- Par rapport aux berges d'un cours d'eau : la distance de recul à respecter devra être de 4 mètres par rapport au sommet des berges des cours d'eau.

Dans ce périmètre réglementé, il n'y a pas de distinction entre les différentes essences forestières concernant les distances de recul.

La liste des parcelles concernées par les 3 périmètres ainsi qu'une carte des périmètres sont présentées en pages suivantes.

ANNEXE 3

Projet de réglementation des boisements pour Laval

Commune de Laval : projet de périmètres

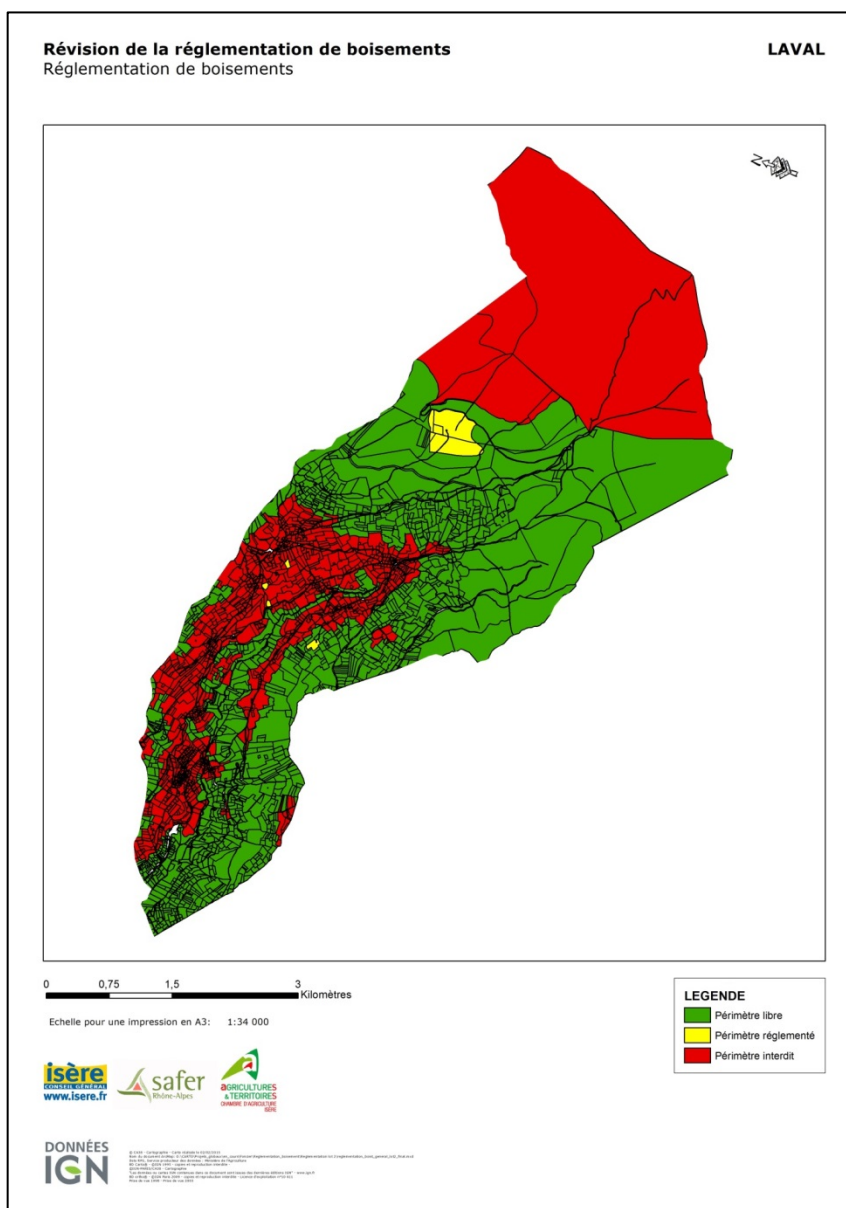

ANNEXE 4

Projet de réglementation des boisements pour Les Avenières

Commune des Avenières

La CCAF des Avenières s'est réunie le 27 janvier 2015 pour proposer des mesures réglementaires des boisements et la délimitation des périmètres correspondants.

Dans le cadre de la réglementation des boisements, la CCAF propose :

- Un périmètre libre (en vert sur la carte) : il n'y a pas de prescription dans le périmètre libre au titre de la réglementation des boisements. Toute plantation doit respecter les distances de recul prévues par l'article 671 du Code civil.
- Un périmètre interdit (en rouge sur la carte) : tous semis, plantations et replantations après coupe rase d'essences forestières, sont interdits.
- Un périmètre réglementé (en jaune sur la carte) : dans ce périmètre, les semis, plantations ou replantations après coupe rase d'essences forestières pourront être autorisés avec l'obligation de respecter les distances de recul suivantes :
 - Par rapport aux fonds agricoles voisins non boisés : la distance minimale de recul à respecter, lorsque le fonds voisin est une parcelle agricole, est de 12 mètres.
 - Par rapport à la voirie publique départementale ou communale ou rurale : la distance minimale de recul à respecter, à partir de la limite des dépendances du domaine public, est de 4 mètres, sous réserve que cette distance ne soit pas ramenée à 2 mètres dans le cadre de la nouvelle délibération cadre en cours d'élaboration.
 - Par rapport aux habitations: la distance minimale de recul à respecter
 - pour le boisement d'un terrain nu, est de 50 mètres par rapport au mur de l'habitation.
 - pour le reboisement d'un terrain, est de 12 mètres par rapport à la limite de la parcelle.
 - Par rapport aux berges d'un cours d'eau : la distance minimale de recul à respecter par rapport au sommet de la berge est de 4 m.
 - Par rapport aux autres fonds non boisés, la distance minimale de recul à respecter est de 12 m par rapport à la limite de la parcelle.

Par ailleurs, la Commission Communale d'Aménagement Foncier a fait le choix de ne pas interdire d'essences particulières dans le périmètre réglementé.

Il a également été acté que, conformément au Code rural et de la pêche maritime, la réglementation de boisement ne s'applique pas aux parcs et jardins attenants à des habitations « lorsqu'ils sont cadastrés comme tels ».

Il est rappelé que les sapins de Noël font l'objet d'une réglementation spécifique et n'entrent pas dans le champ de la réglementation de boisement. Il en va de même pour les vergers, les truffières et les parcelles conduites en « agroforesterie ».

La liste des parcelles concernées par les 3 périmètres ainsi qu'une carte des périmètres sont présentées pages suivantes.

ANNEXE 4

Projet de réglementation des boisements pour Les Avenières

Commune des Avenières : projet de périmètres

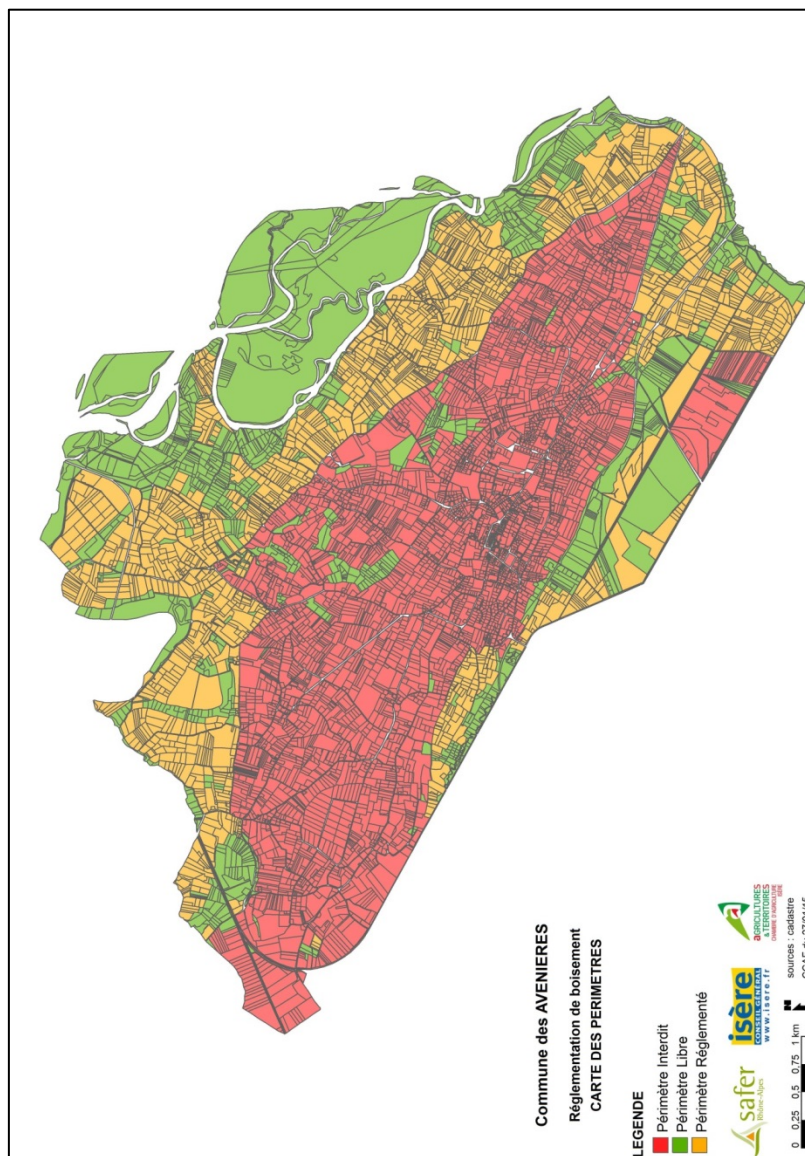

Annexe 5 : Dispositions valables pour toutes les réglementations

Les éléments suivants sont exclus de la réglementation et protection des boisements :

- ♣ les habitations et les parcs ou jardins attenants cadastrés comme tel,
- ♣ les vergers,
- ♣ les haies champêtres¹⁰ (haies libres, haies taillées, petits brise-vent) implantées en limite de parcelle ou selon la topographie (lutte contre l'érosion),
- ♣ les arbres isolés,
- ♣ les pépinières pour les exploitations inscrites au centre de formalités des entreprises agricoles,
- ♣ Les ripisylves d'une largeur inférieure à 20 mètres, existantes ou à créer avec des essences adaptées aux milieux alluviaux,
- ♣ les plantations anti-congères, les alignements et les plantations réalisées dans le cadre d'un aménagement foncier (inter)communal ou dans le cadre d'un projet public (ou associatif) d'intérêt collectif
- ♣ Les plantations d'arbres (essences forestières ou non) dans le cadre de systèmes agroforestiers. La plantation d'arbres agroforestiers doit pouvoir être réalisée :

¹⁰ L'exploitation et la régénération des haies champêtres et des arbres isolés sont libres

- soit par un propriétaire foncier qui souhaite orienter et valoriser son foncier agricole dans le cadre de systèmes agroforestier. A condition pour lui de s'engager, dans le cadre d'un bail rural, à mettre les terrains concernés à disposition d'un exploitant agricole ou d'être lui-même un exploitant agricole.
- soit par un exploitant agricole, locataire en place, avec accord du propriétaire pour la réalisation de la plantation d'arbres agroforestier.

Dans tous les cas, la plantation d'arbres (<200 unité/ha) doit s'accompagner d'une mise en valeur agricole des parcelles. La non culture ou le non pâturage pendant 3 années consécutives est considérée comme le non-respect de cette obligation. L'exploitation sera donc faite :

- soit par un exploitant agricole¹¹ propriétaire du terrain.
- soit par un exploitant agricole dans le cadre d'une location de parcelles agroforestières (rédaction du bail) : c'est à dire que le propriétaire plante les arbres et donne à bail son terrain à un exploitant.
- soit par un exploitant agricole déjà en place sur du foncier dont il n'est pas propriétaire (plantation pour son compte) avec accord du propriétaire pour plantation.

Les plantations d'essences forestières dans des systèmes agro-forestiers doivent respecter, en périmètre réglementé et en périmètre interdit, les distances de plantation par rapport aux fonds voisins prévues pour le périmètre règlementé.

Les semis, plantations ou replantations de sapins de Noël ne sont pas soumis aux interdictions et réglementations des boisements. Cependant, tous semis, plantations ou replantations de sapins de Noël restent soumis à déclaration auprès du Conseil général (article R.126-8-1 du code rural et de la pêche maritime).

Quel que soit le périmètre, la reconstitution des boisements après coupe rase ne peut être interdite lorsque les boisements sont classés à conserver ou à protéger en application de l'article L.130-1 du code de l'urbanisme. De même, s'agissant d'une servitude d'urbanisme empêchant tout changement du mode d'affectation des sols ou tout mode d'occupation des sols de nature à compromettre la conservation, la protection ou la création de boisements, les projets prévoient pour certaines parcelles leur classement en périmètres interdit ou règlementé, une fois le document d'urbanisme révisé et, le cas échéant, l'autorisation de défricher accordée.

Dans tous les périmètres, l'entretien des bandes de recul est à la charge du propriétaire.

La durée de validité du périmètre interdit est de 15 ans à compter de la publication de la délibération départementale fixant la délimitation des périmètres et les règlements. A l'issue de ces 15 ans, le périmètre interdit devient d'office un périmètre règlementé. S'il y a plusieurs périmètres règlementés au sein d'une même commune ou EPCI, la commission d'aménagement foncier devra proposer dans quel périmètre règlementé passeront les périmètres interdits au bout de 15 ans.

Le périmètre règlementé est valable jusqu'à la révision de la réglementation des boisements.

Enfin, en cas de divergence entre la cartographie et l'état parcellaire, c'est la cartographie qui l'emporte.

Numéro	Périmètre affecté	Lieu-dit	Numéro	Périmètre affecté	Lieu-dit
A0001	LIBRE	MANIVAL	AA0004	INTERDIT	PRE DE L ACHARD
A0002	LIBRE	MANIVAL	AA0005	INTERDIT	PRE DE L ACHARD
A0003	LIBRE	MANIVAL	AA0006	INTERDIT	PRE DE L ACHARD
A0004	LIBRE	MANIVAL	AA0007	INTERDIT	PRE DE L ACHARD
A0005	LIBRE	MANIVAL	AA0008	INTERDIT	PRE DE L ACHARD
A0006	LIBRE	MANIVAL	AA0009	INTERDIT	PRE DE L ACHARD
A0007	LIBRE	MANIVAL	AA0010	INTERDIT	PRE DE L ACHARD
A0008	LIBRE	LES PIERRES BLANCHES	AA0011	INTERDIT	PRE DE L ACHARD

¹¹ La preuve de l'existence d'une exploitation agricole peut être apportée par un ensemble d'éléments dont certains exemples sont présentés ci-dessous :

- immatriculation au centre de formalité des entreprises agricoles (CFE)
- attestation d'affiliation à la caisse d'assurance maladie des exploitations agricoles (AMEXA ou autre)
- extrait Kbis pour les exploitations sous forme sociétaire (GAEC, SCEA, EARL...)
- diplôme obtenu par l'exploitant et/ou toute attestation professionnelle en lien avec l'activité de l'exploitation.
- justificatifs des surfaces exploitées (relevé de la Mutualité sociale agricole, autorisation préalable d'exploiter, déclaration PAC...).
- information relative à la conduite de l'exploitation (registre d'élevage, récépissé ICPE)
- plan d'épandage, certificat individuel professionnel d'utilisation de produits phytopharmaceutiques
- Dotation Jeune Agriculteur (DJA) pour une activité en cours de création
- etc....

A0009	LIBRE	LES PIERRES BLANCHES	AA0012	INTERDIT	PRE DE L ACHARD
A0010	LIBRE	LES PIERRES BLANCHES	AA0013	INTERDIT	PRE DE L ACHARD
A0011	LIBRE	LES PIERRES BLANCHES	AA0014	INTERDIT	PRE DE L ACHARD
A0012	LIBRE	LES PIERRES BLANCHES	AA0015	INTERDIT	PRE DE L ACHARD
A0013	LIBRE	LES PIERRES BLANCHES	AA0016	INTERDIT	DE ST PANCRASSE
A0014	LIBRE	LES PIERRES BLANCHES	AA0023	INTERDIT	DE ST PANCRASSE
A0015	LIBRE	LES PIERRES BLANCHES	AA0024	INTERDIT	PRE DE L ACHARD
A0017	LIBRE	LES PIERRES BLANCHES	AA0025	INTERDIT	PRE DE L ACHARD
A0018	LIBRE	LES PIERRES BLANCHES	AA0026	INTERDIT	PRE DE L ACHARD
A0020	LIBRE	LES PIERRES BLANCHES	AA0027	INTERDIT	PRE DE L ACHARD
A0021	LIBRE	LES PIERRES BLANCHES	AA0028	INTERDIT	PRE DE L ACHARD
A0022	LIBRE	LES PIERRES BLANCHES	AA0029	INTERDIT	PRE DE L ACHARD
A0023	LIBRE	LES PIERRES BLANCHES	AA0030	INTERDIT	PRE DE L ACHARD
A0024	LIBRE	LES PIERRES BLANCHES	AA0031	INTERDIT	DU CORBEAU
A0025	LIBRE	LES PIERRES BLANCHES	AA0032	INTERDIT	DU CORBEAU
A0027	INTERDIT	LES PIERRES BLANCHES	AA0033	INTERDIT	DU CORBEAU
A0028	INTERDIT	LES PIERRES BLANCHES	AA0036	INTERDIT	DU CORBEAU
A0029	INTERDIT	LES PIERRES BLANCHES	AA0038	INTERDIT	PRE DE L ACHARD
A0030	INTERDIT	LES PIERRES BLANCHES	AA0039	LIBRE	PRE DE L ACHARD
A0031	INTERDIT	LES PIERRES BLANCHES	AA0040	INTERDIT	PRE DE L ACHARD
A0032	INTERDIT	LES PIERRES BLANCHES	AA0041	INTERDIT	PRE DE L ACHARD
A0033	INTERDIT	LES PIERRES BLANCHES	AA0043	INTERDIT	PRE DE L ACHARD
A0034	INTERDIT	LES PIERRES BLANCHES	AA0044	INTERDIT	PRE DE L ACHARD
A0035	INTERDIT	LES PIERRES BLANCHES	AA0045	INTERDIT	PRE DE L ACHARD
A0036	INTERDIT	LES PIERRES BLANCHES	AA0046	LIBRE	PRE DE L ACHARD
A0037	INTERDIT	LES PIERRES BLANCHES	AA0047	LIBRE	PRE DE L ACHARD
A0038	INTERDIT	LES PIERRES BLANCHES	AA0048	LIBRE	PRE DE L ACHARD
A0039	INTERDIT	LES PIERRES BLANCHES	AA0049	INTERDIT	PRE DE L ACHARD
A0040	INTERDIT	LES PIERRES BLANCHES	AA0050	INTERDIT	PRE DE L ACHARD
A0475	LIBRE	LES PIERRES BLANCHES	AA0051	INTERDIT	PRE DE L ACHARD
A0476	LIBRE	LES PIERRES BLANCHES	AA0052	INTERDIT	PRE DE L ACHARD
A0477	LIBRE	LES PIERRES BLANCHES	AA0053	INTERDIT	PRE DE L ACHARD
A1328	LIBRE	LES PIERRES BLANCHES	AA0054	INTERDIT	PRE DE L ACHARD
A1329	LIBRE	LES PIERRES BLANCHES	AA0055	INTERDIT	PRE DE L ACHARD
A1330	LIBRE	LES PIERRES BLANCHES	AA0056	INTERDIT	PRE DE L ACHARD
A1331	LIBRE	LES PIERRES BLANCHES	AA0057	INTERDIT	PRE DE L ACHARD
A1332	LIBRE	LES PIERRES BLANCHES	AA0058	INTERDIT	PRE DE L ACHARD
A1333	LIBRE	LES PIERRES BLANCHES	AA0059	INTERDIT	PRE DE L ACHARD
AA0001	INTERDIT	PRE DE L ACHARD	AA0060	INTERDIT	PRE DE L ACHARD
AA0002	INTERDIT	PRE DE L ACHARD	AA0061	INTERDIT	PRE DE L ACHARD
AA0003	INTERDIT	PRE DE L ACHARD	AA0062	INTERDIT	DE ST PANCRASSE
AA0063	INTERDIT	PRE DE L ACHARD	AA0109	LIBRE	PRE DE L ACHARD
AA0064	INTERDIT	PRE DE L ACHARD	AA0110	LIBRE	PRE DE L ACHARD

AA0065	INTERDIT	PRE DE L ACHARD	AA0111	LIBRE	PRE DE L ACHARD
AA0066	INTERDIT	PRE DE L ACHARD	AA0112	LIBRE	PRE DE L ACHARD
AA0067	LIBRE	PRE DE L ACHARD	AA0113	LIBRE	PRE DE L ACHARD
AA0068	INTERDIT	PRE DE L ACHARD	AA0114	LIBRE	PRE DE L ACHARD
AA0068	INTERDIT	PRE DE L ACHARD	AA0114	LIBRE	PRE DE L ACHARD
AA0068	INTERDIT	PRE DE L ACHARD	AA0115	LIBRE	PRE DE L ACHARD
AA0069	INTERDIT	PRE DE L ACHARD	AA0115	LIBRE	PRE DE L ACHARD
AA0069	INTERDIT	PRE DE L ACHARD	AA0116	LIBRE	PRE DE L ACHARD
AA0069	INTERDIT	PRE DE L ACHARD	AA0117	LIBRE	PRE DE L ACHARD
AA0070	LIBRE	PRE DE L ACHARD	AA0118	LIBRE	PRE DE L ACHARD
AA0071	INTERDIT	PRE DE L ACHARD	AA0119	LIBRE	PRE DE L ACHARD
AA0071	INTERDIT	PRE DE L ACHARD	AA0147	INTERDIT	PRE DE L ACHARD
AA0071	INTERDIT	PRE DE L ACHARD	AA0152	INTERDIT	PRE DE L ACHARD
AA0072	LIBRE	PRE DE L ACHARD	AA0153	INTERDIT	DU CORBEAU
AA0073	INTERDIT	PRE DE L ACHARD	AA0161	INTERDIT	DU CORBEAU
AA0073	INTERDIT	PRE DE L ACHARD	AA0162	INTERDIT	DES MESANGES
AA0073	INTERDIT	PRE DE L ACHARD	AA0164	INTERDIT	DU CORBEAU
AA0074	INTERDIT	PRE DE L ACHARD	AA0166	INTERDIT	PRE DE L ACHARD
AA0075	INTERDIT	PRE DE L ACHARD	AA0167	INTERDIT	PRE DE L ACHARD
AA0076	INTERDIT	PRE DE L ACHARD	AA0168	INTERDIT	PRE DE L ACHARD
AA0077	INTERDIT	PRE DE L ACHARD	AA0169	INTERDIT	DU CORBEAU
AA0078	LIBRE	PRE DE L ACHARD	AA0170	INTERDIT	PRE DE L ACHARD
AA0078	LIBRE	PRE DE L ACHARD	AA0171	INTERDIT	PRE DE L ACHARD
AA0079	LIBRE	PRE DE L ACHARD	AA0172	INTERDIT	DES MESANGES
AA0080	INTERDIT	PRE DE L ACHARD	AA0173	INTERDIT	DES MESANGES
AA0081	INTERDIT	PRE DE L ACHARD	AA0174	INTERDIT	DU CORBEAU
AA0082	INTERDIT	PRE DE L ACHARD	AA0175	INTERDIT	DU CORBEAU
AA0089	INTERDIT	PRE DE L ACHARD	AA0176	INTERDIT	DE ST PANCRASSE
AA0090	LIBRE	PRE DE L ACHARD	AA0177	INTERDIT	DE ST PANCRASSE
AA0091	LIBRE	PRE DE L ACHARD	AA0178	INTERDIT	DE ST PANCRASSE
AA0092	LIBRE	PRE DE L ACHARD	AA0179	INTERDIT	DE ST PANCRASSE
AA0093	INTERDIT	PRE DE L ACHARD	AA0180	INTERDIT	DE ST PANCRASSE
AA0094	LIBRE	PRE DE L ACHARD	AA0185	INTERDIT	DU CORBEAU
AA0095	INTERDIT	PRE DE L ACHARD	AA0186	INTERDIT	DU CORBEAU
AA0096	LIBRE	PRE DE L ACHARD	AB0001	INTERDIT	PRE DE L ACHARD
AA0097	LIBRE	PRE DE L ACHARD	AB0002	INTERDIT	PRE DE L ACHARD
AA0098	LIBRE	PRE DE L ACHARD	AB0004	INTERDIT	PRE DE L ACHARD
AA0099	LIBRE	PRE DE L ACHARD	AB0005	INTERDIT	DE ST PANCRASSE
AA0099	INTERDIT	PRE DE L ACHARD	AB0006	INTERDIT	DE ST PANCRASSE
AA0101	INTERDIT	DU CORBEAU	AB0007	INTERDIT	DE ST PANCRASSE
AA0102	INTERDIT	PRE DE L ACHARD	AB0011	INTERDIT	DE ST PANCRASSE
AA0103	INTERDIT	PRE DE L ACHARD	AB0012	INTERDIT	PRE DE L ACHARD
AA0104	INTERDIT	PRE DE L ACHARD	AB0013	INTERDIT	PRE DE L ACHARD
AA0105	INTERDIT	PRE DE L ACHARD	AB0015	INTERDIT	PRE DE L ACHARD

AA0106	INTERDIT	PRE DE L ACHARD	AB0016	INTERDIT	PRE DE L ACHARD
AA0107	LIBRE	PRE DE L ACHARD	AB0017	INTERDIT	PRE DE L ACHARD
AA0108	LIBRE	PRE DE L ACHARD	AB0018	INTERDIT	DES TOURTERELLES
AB0020	INTERDIT	PRE DE L ACHARD	AB0083	INTERDIT	PRE DE L ACHARD
AB0021	INTERDIT	PRE DE L ACHARD	AB0084	INTERDIT	PRE DE L ACHARD
AB0022	INTERDIT	PRE DE L ACHARD	AB0085	INTERDIT	PRE DE L ACHARD
AB0023	INTERDIT	PRE DE L ACHARD	AB0086	INTERDIT	BEAUREGARD
AB0024	INTERDIT	PRE DE L ACHARD	AB0087	INTERDIT	BEAUREGARD
AB0025	INTERDIT	PRE DE L ACHARD	AB0088	INTERDIT	PRE DE L ACHARD
AB0026	INTERDIT	PRE DE L ACHARD	AB0089	INTERDIT	PRE DE L ACHARD
AB0027	INTERDIT	DES TOURTERELLES	AB0090	INTERDIT	DE BEAUREGARD
AB0028	INTERDIT	PRE DE L ACHARD	AB0091	INTERDIT	DE BEAUREGARD
AB0029	INTERDIT	PRE DE L ACHARD	AB0092	INTERDIT	DE BEAUREGARD
AB0030	INTERDIT	PRE DE L ACHARD	AB0094	INTERDIT	DE BEAUREGARD
AB0031	INTERDIT	PRE DE L ACHARD	AB0095	INTERDIT	DE ST PANCRASSE
AB0032	INTERDIT	DES TOURTERELLES	AB0097	INTERDIT	DE ST PANCRASSE
AB0033	INTERDIT	PRE DE L ACHARD	AB0099	INTERDIT	DE ST PANCRASSE
AB0034	INTERDIT	PRE DE L ACHARD	AB0100	INTERDIT	DE BEAUREGARD
AB0040	INTERDIT	DE ST PANCRASSE	AB0101	INTERDIT	DE BEAUREGARD
AB0041	INTERDIT	DE ST PANCRASSE	AB0102	INTERDIT	DE BEAUREGARD
AB0043	INTERDIT	PRE DE L ACHARD	AB0103	INTERDIT	DE BEAUREGARD
AB0044	INTERDIT	PRE DE L ACHARD	AB0104	INTERDIT	DE BEAUREGARD
AB0045	INTERDIT	DE ST PANCRASSE	AB0105	INTERDIT	PRE DE L ACHARD
AB0046	INTERDIT	DE ST PANCRASSE	AB0106	INTERDIT	BEAUREGARD
AB0047	INTERDIT	DE ST PANCRASSE	AB0108	INTERDIT	PRE DE L ACHARD
AB0050	INTERDIT	PRE DE L ACHARD	AB0109	INTERDIT	PRE DE L ACHARD
AB0051	INTERDIT	BEAUREGARD	AB0110	INTERDIT	LES EYMES
AB0052	INTERDIT	PRE DE L ACHARD	AB0111	INTERDIT	PRE DE L ACHARD
AB0053	INTERDIT	BEAUREGARD	AB0112	INTERDIT	PRE DE L ACHARD
AB0054	INTERDIT	BEAUREGARD	AB0113	INTERDIT	PRE DE L ACHARD
AB0055	INTERDIT	PRE DE L ACHARD	AB0114	INTERDIT	PRE DE L ACHARD
AB0056	INTERDIT	PRE DE L ACHARD	AB0115	INTERDIT	PRE DE L ACHARD
AB0057	INTERDIT	BEAUREGARD	AB0116	INTERDIT	PRE DE L ACHARD
AB0058	INTERDIT	BEAUREGARD	AB0117	INTERDIT	PRE DE L ACHARD
AB0060	INTERDIT	PRE DE L ACHARD	AB0118	INTERDIT	PRE DE L ACHARD
AB0061	INTERDIT	BEAUREGARD	AB0119	INTERDIT	PRE DE L ACHARD
AB0062	INTERDIT	BEAUREGARD	AB0120	INTERDIT	PRE DE L ACHARD
AB0063	INTERDIT	BEAUREGARD	AB0121	INTERDIT	LES EYMES
AB0064	INTERDIT	PRE DE L ACHARD	AB0122	INTERDIT	PRE DE L ACHARD
AB0065	INTERDIT	BEAUREGARD	AB0123	INTERDIT	DE CHAMBERY RD 1090
AB0066	INTERDIT	PRE DE L ACHARD	AB0124	INTERDIT	DE CHAMBERY RD 1090
AB0067	INTERDIT	PRE DE L ACHARD	AB0125	INTERDIT	LES EYMES

AB0068	INTERDIT	PRE DE L ACHARD	AB0126	INTERDIT	LES EYMES
AB0069	INTERDIT	BEAUREGARD	AB0130	INTERDIT	LES EYMES
AB0071	INTERDIT	PRE DE L ACHARD	AB0132	INTERDIT	PRE DE L ACHARD
AB0072	INTERDIT	PRE DE L ACHARD	AB0133	INTERDIT	DE CHAMBERY RD 1090
AB0073	INTERDIT	PRE DE L ACHARD	AB0134	INTERDIT	LES EYMES
AB0074	INTERDIT	BEAUREGARD	AB0136	INTERDIT	LES EYMES
AB0075	INTERDIT	DE ST PANCRASSE	AB0137	INTERDIT	LES EYMES
AB0077	INTERDIT	DE ST PANCRASSE	AB0138	INTERDIT	LES EYMES
AB0081	INTERDIT	DE ST PANCRASSE	AB0140	INTERDIT	DE ST PANCRASSE
AB0082	INTERDIT	BEAUREGARD	AB0141	INTERDIT	DE ST PANCRASSE
AB0142	INTERDIT	DE ST PANCRASSE	AB0198	INTERDIT	DE BARATIERE
AB0143	INTERDIT	DE ST PANCRASSE	AB0199	INTERDIT	DE BARATIERE
AB0144	INTERDIT	DE ST PANCRASSE	AB0200	INTERDIT	DE BARATIERE
AB0145	INTERDIT	DE ST PANCRASSE	AB0201	INTERDIT	BARATIERE
AB0146	INTERDIT	DE ST PANCRASSE	AB0202	INTERDIT	DE BARATIERE
AB0147	INTERDIT	DE ST PANCRASSE	AB0203	INTERDIT	DE CHAMBERY RD 1090
AB0148	INTERDIT	DE ST PANCRASSE	AB0204	INTERDIT	DE CHAMBERY RD 1090
AB0149	INTERDIT	LES EYMES	AB0207	INTERDIT	DE LA LIMITE
AB0151	INTERDIT	DE CHAMBERY RD 1090	AB0208	INTERDIT	BARATIERE
AB0152	INTERDIT	LES EYMES	AB0211	INTERDIT	DE LA LIMITE
AB0153	INTERDIT	DE ST PANCRASSE	AB0212	INTERDIT	DE LA LIMITE
AB0154	INTERDIT	LES EYMES	AB0215	INTERDIT	DE LA LIMITE
AB0155	INTERDIT	DE ST PANCRASSE	AB0216	INTERDIT	DE LA LIMITE
AB0156	INTERDIT	LES EYMES	AB0219	INTERDIT	BARATIERE
AB0157	INTERDIT	DE ST PANCRASSE	AB0220	INTERDIT	DE LA LIMITE
AB0158	INTERDIT	DE CHAMBERY RD 1090	AB0222	INTERDIT	DE LA LIMITE
AB0159	INTERDIT	DE CHAMBERY RD 1090	AB0223	INTERDIT	BARATIERE
AB0160	INTERDIT	DE CHAMBERY RD 1090	AB0224	INTERDIT	DE BARATIERE
AB0161	INTERDIT	DE CHAMBERY RD 1090	AB0225	INTERDIT	DE BARATIERE
AB0162	INTERDIT	DE CHAMBERY RD 1090	AB0226	INTERDIT	DE BARATIERE
AB0163	INTERDIT	DE CHAMBERY RD 1090	AB0227	INTERDIT	DE LA LIMITE
AB0166	INTERDIT	BARATIERE	AB0228	INTERDIT	DE LA LIMITE
AB0167	INTERDIT	DE ST PANCRASSE	AB0229	INTERDIT	BARATIERE
AB0168	INTERDIT	BARATIERE	AB0230	INTERDIT	DE LA LIMITE
AB0169	INTERDIT	DE ST PANCRASSE	AB0231	INTERDIT	DE BARATIERE
AB0170	INTERDIT	BARATIERE	AB0232	INTERDIT	DE BARATIERE
AB0171	INTERDIT	BARATIERE	AB0233	INTERDIT	BARATIERE
AB0172	INTERDIT	DE ST PANCRASSE	AB0234	INTERDIT	DE BARATIERE
AB0173	INTERDIT	DE CHAMBERY RD 1090	AB0235	INTERDIT	BARATIERE
AB0174	INTERDIT	DE CHAMBERY RD 1090	AB0236	INTERDIT	BARATIERE
AB0175	INTERDIT	DE CHAMBERY RD 1090	AB0237	INTERDIT	BARATIERE
AB0176	INTERDIT	DE BARATIERE	AB0238	INTERDIT	DU PIERRIER

AB0177	INTERDIT	BARATIERE	AB0239	INTERDIT	DU PIERRIER
AB0178	INTERDIT	BARATIERE	AB0240	INTERDIT	BARATIERE
AB0179	INTERDIT	BARATIERE	AB0242	INTERDIT	DES NOYERS
AB0180	INTERDIT	DE BARATIERE	AB0243	INTERDIT	DES NOYERS
AB0181	INTERDIT	DE BARATIERE	AB0247	INTERDIT	DE BARATIERE
AB0182	INTERDIT	DE BARATIERE	AB0249	INTERDIT	DES NOYERS
AB0183	INTERDIT	DE BARATIERE	AB0250	INTERDIT	DES NOYERS
AB0184	INTERDIT	DE BARATIERE	AB0251	INTERDIT	DES NOYERS
AB0186	INTERDIT	DE ST PANCRASSE	AB0252	INTERDIT	BARATIERE
AB0187	INTERDIT	DE ST PANCRASSE	AB0253	INTERDIT	BARATIERE
AB0191	INTERDIT	DE ST PANCRASSE	AB0254	INTERDIT	BARATIERE
AB0192	INTERDIT	DU PIERRIER	AB0255	INTERDIT	BARATIERE
AB0193	INTERDIT	DU PIERRIER	AB0256	INTERDIT	BARATIERE
AB0194	INTERDIT	DE BARATIERE	AB0257	INTERDIT	BARATIERE
AB0195	INTERDIT	BARATIERE	AB0258	INTERDIT	DES AMIS
AB0196	INTERDIT	DE BARATIERE	AB0259	INTERDIT	BARATIERE
AB0197	INTERDIT	DE BARATIERE	AB0261	INTERDIT	DES AMIS
AB0262	INTERDIT	DES NOYERS	AB0342	INTERDIT	DE ST PANCRASSE
AB0263	INTERDIT	BARATIERE	AB0343	INTERDIT	LES EYMES
AB0264	INTERDIT	BARATIERE	AB0345	INTERDIT	LES EYMES
AB0267	INTERDIT	BARATIERE	AB0346	INTERDIT	LES EYMES
AB0268	INTERDIT	BARATIERE	AB0347	INTERDIT	LES EYMES
AB0269	INTERDIT	DES AMIS	AB0348	INTERDIT	LES EYMES
AB0270	INTERDIT	DES AMIS	AB0349	INTERDIT	LES EYMES
AB0271	INTERDIT	BARATIERE	AB0350	INTERDIT	LES EYMES
AB0273	INTERDIT	BARATIERE	AB0351	INTERDIT	LES EYMES
AB0274	INTERDIT	BARATIERE	AB0359	INTERDIT	PRE DE L ACHARD
AB0275	INTERDIT	BARATIERE	AB0363	INTERDIT	BEAUREGARD
AB0276	INTERDIT	BARATIERE	AB0365	INTERDIT	DE ST PANCRASSE
AB0277	INTERDIT	BARATIERE	AB0366	INTERDIT	BARATIERE
AB0278	INTERDIT	BARATIERE	AB0371	INTERDIT	DE ST PANCRASSE
AB0279	INTERDIT	BARATIERE	AB0373	INTERDIT	DE ST PANCRASSE
AB0280	INTERDIT	BARATIERE	AB0375	INTERDIT	DE ST PANCRASSE
AB0281	INTERDIT	BARATIERE	AB0377	INTERDIT	DE BARATIERE
AB0282	INTERDIT	BARATIERE	AB0378	INTERDIT	DE BARATIERE
AB0283	INTERDIT	BARATIERE	AB0379	INTERDIT	DE BARATIERE
AB0284	INTERDIT	DE LA VIGNE	AB0380	INTERDIT	DE BARATIERE
AB0286	INTERDIT	DES VIGNES	AB0381	INTERDIT	DE BARATIERE
AB0287	INTERDIT	DES VIGNES	AB0382	INTERDIT	DE BARATIERE
AB0288	INTERDIT	DE LA VIGNE	AB0384	INTERDIT	DE CHAMBERY RD 1090
AB0289	INTERDIT	DES VIGNES	AB0385	INTERDIT	DE CHAMBERY RD 1090
AB0290	INTERDIT	DE ST PANCRASSE	AB0386	INTERDIT	DE CHAMBERY RD 1090

AB0292	INTERDIT	DE BEL AIR	AB0387	INTERDIT	DE CHAMBERY RD 1090
AB0293	INTERDIT	DE BEL AIR	AB0388	INTERDIT	DE CHAMBERY RD 1090
AB0294	INTERDIT	DE ST PANCRASSE	AB0389	INTERDIT	BARATIERE
AB0295	INTERDIT	DE BEL AIR	AB0390	INTERDIT	BARATIERE
AB0297	INTERDIT	BARATIERE	AB0391	INTERDIT	DE ST PANCRASSE
AB0299	INTERDIT	DE ST PANCRASSE	AB0392	INTERDIT	DE ST PANCRASSE
AB0301	INTERDIT	DE ST PANCRASSE	AB0393	INTERDIT	BARATIERE
AB0303	INTERDIT	DE ST PANCRASSE	AB0394	INTERDIT	DE LA VIGNE
AB0314	INTERDIT	BARATIERE	AB0395	INTERDIT	DES NOYERS
AB0316	INTERDIT	DE ST PANCRASSE	AB0396	INTERDIT	DES NOYERS
AB0318	INTERDIT	DE ST PANCRASSE	AB0397	INTERDIT	DU PIERRIER
AB0322	INTERDIT	DE ST PANCRASSE	AB0398	INTERDIT	BARATIERE
AB0324	INTERDIT	DE ST PANCRASSE	AB0399	INTERDIT	BARATIERE
AB0326	INTERDIT	PRE DE L ACHARD	AB0400	INTERDIT	DU PIERRIER
AB0328	INTERDIT	PRE DE L ACHARD	AB0401	INTERDIT	PRE DE L ACHARD
AB0330	INTERDIT	DE ST PANCRASSE	AB0402	INTERDIT	PRE DE L ACHARD
AB0331	INTERDIT	BEAUREGARD	AB0403	INTERDIT	PRE DE L ACHARD
AB0332	INTERDIT	BEAUREGARD	AB0404	INTERDIT	DE ST PANCRASSE
AB0334	INTERDIT	DE ST PANCRASSE	AB0405	INTERDIT	DE ST PANCRASSE
AB0335	INTERDIT	PRE DE L ACHARD	AB0406	INTERDIT	DE ST PANCRASSE
AB0336	INTERDIT	PRE DE L ACHARD	AB0407	INTERDIT	DE ST PANCRASSE
AB0337	INTERDIT	PRE DE L ACHARD	AB0408	INTERDIT	BARATIERE
AB0339	INTERDIT	DE ST PANCRASSE	AB0409	INTERDIT	DE LA LIMITE
AB0341	INTERDIT	DE ST PANCRASSE	AB0412	INTERDIT	DES AMIS
AB0413	INTERDIT	DES AMIS	AC0036	INTERDIT	PRE DE L ACHARD
AB0414	INTERDIT	DES VIGNES	AC0037	INTERDIT	PRE DE L ACHARD
AB0415	INTERDIT	DES VIGNES	AC0038	INTERDIT	PRE DE L ACHARD
AB0417	INTERDIT	BARATIERE	AC0039	INTERDIT	PRE DE L ACHARD
AB0418	INTERDIT	DES NOYERS	AC0040	INTERDIT	CHALENDRIER
AB0419	INTERDIT	BARATIERE	AC0041	INTERDIT	CHALENDRIER
AB0420	INTERDIT	DES NOYERS	AC0042	INTERDIT	PRE DE L ACHARD
AB0421	INTERDIT	DES NOYERS	AC0043	INTERDIT	PRE DE L ACHARD
AB0422	INTERDIT	DE ST PANCRASSE	AC0045	INTERDIT	PRE DE L ACHARD
AB0423	INTERDIT	DE ST PANCRASSE	AC0046	INTERDIT	PRE DE L ACHARD
AB0424	INTERDIT	DE ST PANCRASSE	AC0047	INTERDIT	PRE DE L ACHARD
AB0428	INTERDIT	DE ST PANCRASSE	AC0048	INTERDIT	PRE DE L ACHARD
AB0429	INTERDIT	DE ST PANCRASSE	AC0049	INTERDIT	DES PINARDES
AB0430	INTERDIT	DE ST PANCRASSE	AC0050	INTERDIT	DES PINARDES
AB0435	INTERDIT	PRE DE L ACHARD	AC0051	INTERDIT	CHALENDRIER
AB0436	INTERDIT	PRE DE L ACHARD	AC0052	INTERDIT	DES PINARDES
AB0437	INTERDIT	PRE DE L ACHARD	AC0053	INTERDIT	DES PINARDES
AC0001	INTERDIT	PRE DE L ACHARD	AC0057	INTERDIT	DE CHAMBERY RD 1090

AC0002	INTERDIT	PRE DE L ACHARD	AC0058	INTERDIT	PRE DE L ACHARD
AC0003	INTERDIT	PRE DE L ACHARD	AC0059	INTERDIT	PRE DE L ACHARD
AC0004	INTERDIT	PRE DE L ACHARD	AC0060	INTERDIT	PRE DE L ACHARD
AC0005	INTERDIT	PRE DE L ACHARD	AC0061	INTERDIT	CALENDRIER
AC0006	INTERDIT	PRE DE L ACHARD	AC0062	INTERDIT	PRE DE L ACHARD
AC0007	INTERDIT	PRE DE L ACHARD	AC0063	INTERDIT	DU RIVASSON
AC0008	INTERDIT	PRE DE L ACHARD	AC0064	INTERDIT	PRE DE L ACHARD
AC0008	LIBRE	PRE DE L ACHARD	AC0065	INTERDIT	CALENDRIER
AC0009	INTERDIT	PRE DE L ACHARD	AC0066	INTERDIT	DE CHAMBERY RD 1090
AC0014	LIBRE	PRE DE L ACHARD	AC0067	INTERDIT	PRE DE L ACHARD
AC0014	INTERDIT	PRE DE L ACHARD	AC0069	INTERDIT	CALENDRIER
AC0015	INTERDIT	DU CORBEAU	AC0070	INTERDIT	CALENDRIER
AC0016	INTERDIT	PRE DE L ACHARD	AC0071	INTERDIT	DE CHAMBERY RD 1090
AC0017	INTERDIT	PRE DE L ACHARD	AC0072	INTERDIT	DE CHAMBERY RD 1090
AC0017	LIBRE	PRE DE L ACHARD	AC0073	INTERDIT	CALENDRIER
AC0018	LIBRE	PRE DE L ACHARD	AC0076	INTERDIT	CALENDRIER
AC0018	INTERDIT	PRE DE L ACHARD	AC0078	INTERDIT	CALENDRIER
AC0019	INTERDIT	PRE DE L ACHARD	AC0079	INTERDIT	CALENDRIER
AC0020	INTERDIT	PRE DE L ACHARD	AC0079	LIBRE	CALENDRIER
AC0021	INTERDIT	PRE DE L ACHARD	AC0079	INTERDIT	CALENDRIER
AC0022	LIBRE	PRE DE L ACHARD	AC0080	LIBRE	CALENDRIER
AC0023	LIBRE	PRE DE L ACHARD	AC0080	LIBRE	CALENDRIER
AC0024	INTERDIT	PRE DE L ACHARD	AC0080	INTERDIT	CALENDRIER
AC0025	INTERDIT	PRE DE L ACHARD	AC0080	INTERDIT	CALENDRIER
AC0026	LIBRE	PRE DE L ACHARD	AC0081	LIBRE	CALENDRIER
AC0027	INTERDIT	PRE DE L ACHARD	AC0081	INTERDIT	CALENDRIER
AC0027	LIBRE	PRE DE L ACHARD	AC0082	INTERDIT	CALENDRIER
AC0027	LIBRE	PRE DE L ACHARD	AC0083	INTERDIT	CALENDRIER
AC0033	INTERDIT	PRE DE L ACHARD	AC0084	INTERDIT	CALENDRIER
AC0034	INTERDIT	PRE DE L ACHARD	AC0085	INTERDIT	CALENDRIER
AC0035	INTERDIT	PRE DE L ACHARD	AC0086	INTERDIT	CALENDRIER
AC0087	INTERDIT	CALENDRIER	AC0122	LIBRE	CALENDRIER
AC0088	INTERDIT	CALENDRIER	AC0123	LIBRE	CALENDRIER
AC0089	INTERDIT	CALENDRIER	AC0124	LIBRE	CALENDRIER
AC0090	INTERDIT	CALENDRIER	AC0125	LIBRE	CALENDRIER
AC0091	LIBRE	CALENDRIER	AC0126	LIBRE	CALENDRIER
AC0091	INTERDIT	CALENDRIER	AC0126	INTERDIT	CALENDRIER
AC0092	LIBRE	CALENDRIER	AC0127	INTERDIT	CALENDRIER
AC0092	INTERDIT	CALENDRIER	AC0128	INTERDIT	CALENDRIER
AC0093	INTERDIT	CALENDRIER	AC0129	INTERDIT	CALENDRIER
AC0093	LIBRE	CALENDRIER	AC0130	INTERDIT	CALENDRIER
AC0094	INTERDIT	CALENDRIER	AC0131	INTERDIT	CALENDRIER

AC0094	LIBRE	CALENDRIER	AC0132	INTERDIT	CALENDRIER
AC0095	LIBRE	CALENDRIER	AC0133	INTERDIT	CALENDRIER
AC0095	INTERDIT	CALENDRIER	AC0134	INTERDIT	CALENDRIER
AC0096	INTERDIT	CALENDRIER	AC0135	INTERDIT	CALENDRIER
AC0096	LIBRE	CALENDRIER	AC0136	INTERDIT	CALENDRIER
AC0097	LIBRE	CALENDRIER	AC0137	INTERDIT	CALENDRIER
AC0097	INTERDIT	CALENDRIER	AC0138	INTERDIT	CALENDRIER
AC0098	INTERDIT	CALENDRIER	AC0139	INTERDIT	CALENDRIER
AC0098	LIBRE	CALENDRIER	AC0140	INTERDIT	CALENDRIER
AC0099	LIBRE	DES PINARDES	AC0141	INTERDIT	CALENDRIER
AC0099	INTERDIT	DES PINARDES	AC0142	INTERDIT	CALENDRIER
AC0100	INTERDIT	CALENDRIER	AC0143	INTERDIT	CALENDRIER
AC0101	INTERDIT	CALENDRIER	AC0144	INTERDIT	CALENDRIER
AC0102	INTERDIT	CALENDRIER	AC0145	INTERDIT	CALENDRIER
AC0103	LIBRE	CALENDRIER	AC0146	INTERDIT	CALENDRIER
AC0103	INTERDIT	CALENDRIER	AC0147	INTERDIT	CALENDRIER
AC0104	LIBRE	CALENDRIER	AC0147	LIBRE	CALENDRIER
AC0104	INTERDIT	CALENDRIER	AC0148	INTERDIT	CALENDRIER
AC0105	INTERDIT	CALENDRIER	AC0149	INTERDIT	CALENDRIER
AC0105	LIBRE	CALENDRIER	AC0150	INTERDIT	CALENDRIER
AC0106	INTERDIT	CALENDRIER	AC0151	INTERDIT	CALENDRIER
AC0106	LIBRE	CALENDRIER	AC0152	INTERDIT	CALENDRIER
AC0107	LIBRE	CALENDRIER	AC0153	INTERDIT	CALENDRIER
AC0108	INTERDIT	CALENDRIER	AC0154	INTERDIT	CALENDRIER
AC0108	LIBRE	CALENDRIER	AC0155	INTERDIT	CALENDRIER
AC0109	INTERDIT	CALENDRIER	AC0156	INTERDIT	CALENDRIER
AC0110	INTERDIT	CALENDRIER	AC0157	INTERDIT	CALENDRIER
AC0111	INTERDIT	CALENDRIER	AC0158	INTERDIT	CALENDRIER
AC0112	INTERDIT	CALENDRIER	AC0159	INTERDIT	CALENDRIER
AC0113	INTERDIT	CALENDRIER	AC0160	INTERDIT	CALENDRIER
AC0114	INTERDIT	CALENDRIER	AC0161	INTERDIT	CALENDRIER
AC0115	INTERDIT	CALENDRIER	AC0162	INTERDIT	CALENDRIER
AC0116	INTERDIT	CALENDRIER	AC0163	INTERDIT	CALENDRIER
AC0117	INTERDIT	CALENDRIER	AC0164	INTERDIT	CALENDRIER
AC0118	INTERDIT	CALENDRIER	AC0165	INTERDIT	CALENDRIER
AC0119	INTERDIT	CALENDRIER	AC0166	INTERDIT	CALENDRIER
AC0120	INTERDIT	CALENDRIER	AC0167	INTERDIT	CALENDRIER
AC0121	INTERDIT	CALENDRIER	AC0168	INTERDIT	CALENDRIER
AC0170	INTERDIT	CALENDRIER	AC0467	INTERDIT	PRE DE L ACHARD
AC0171	INTERDIT	CALENDRIER	AC0467	LIBRE	PRE DE L ACHARD
AC0172	INTERDIT	CALENDRIER	AC0468	INTERDIT	PRE DE L ACHARD
AC0173	INTERDIT	CALENDRIER	AC0475	INTERDIT	PRE DE L ACHARD
AC0174	INTERDIT	CALENDRIER	AC0476	INTERDIT	PRE DE L ACHARD
AC0175	INTERDIT	CALENDRIER	AC0477	INTERDIT	DES PINARDES

AC0176	INTERDIT	CALENDRIER	AD0001	INTERDIT	PRE FIGAROUD
AC0177	INTERDIT	CALENDRIER	AD0008	INTERDIT	PRE FIGAROUD
AC0178	INTERDIT	CALENDRIER	AD0009	INTERDIT	PRE FIGAROUD
AC0179	INTERDIT	CALENDRIER	AD0010	INTERDIT	PRE FIGAROUD
AC0180	INTERDIT	CALENDRIER	AD0011	INTERDIT	DE CHAMBERY RD 1090
AC0181	INTERDIT	CALENDRIER	AD0013	INTERDIT	PRE FIGAROUD
AC0182	INTERDIT	CALENDRIER	AD0014	INTERDIT	PRE FIGAROUD
AC0183	INTERDIT	CALENDRIER	AD0015	INTERDIT	DES RATZ
AC0184	INTERDIT	CALENDRIER	AD0016	INTERDIT	PRE FIGAROUD
AC0185	INTERDIT	CALENDRIER	AD0017	INTERDIT	PRE FIGAROUD
AC0186	INTERDIT	CALENDRIER	AD0018	INTERDIT	CLOS
AC0187	INTERDIT	CALENDRIER	AD0020	INTERDIT	DES RATZ
AC0188	INTERDIT	DE CHAMBERY RD 1090	AD0027	INTERDIT	DES RATZ
AC0410	INTERDIT	CALENDRIER	AD0029	INTERDIT	DES RATZ
AC0411	INTERDIT	PRE DE L ACHARD	AD0030	INTERDIT	PRE FIGAROUD
AC0412	INTERDIT	PRE DE L ACHARD	AD0032	INTERDIT	DES RATZ
AC0414	INTERDIT	PRE DE L ACHARD	AD0033	INTERDIT	DES RATZ
AC0415	INTERDIT	PRE DE L ACHARD	AD0034	INTERDIT	DES RATZ
AC0416	INTERDIT	PRE DE L ACHARD	AD0035	INTERDIT	PRE FIGAROUD
AC0418	INTERDIT	DU CORBEAU	AD0038	INTERDIT	PRE FIGAROUD
AC0431	LIBRE	PRE DE L ACHARD	AD0041	INTERDIT	DU PIED DU BOIS
AC0432	INTERDIT	CALENDRIER	AD0042	INTERDIT	PRE FIGAROUD
AC0433	INTERDIT	CALENDRIER	AD0043	INTERDIT	PRE FIGAROUD
AC0434	INTERDIT	CALENDRIER	AD0044	INTERDIT	DU PIED DU BOIS
AC0435	INTERDIT	CALENDRIER	AD0045	INTERDIT	DU PIED DU BOIS
AC0448	INTERDIT	CALENDRIER	AD0046	INTERDIT	PRE FIGAROUD
AC0449	INTERDIT	CALENDRIER	AD0049	INTERDIT	PRE FIGAROUD
AC0450	INTERDIT	DE CHAMBERY RD 1090	AD0050	INTERDIT	PRE FIGAROUD
AC0451	INTERDIT	DU RIVASSON	AD0051	INTERDIT	PRE FIGAROUD
AC0454	LIBRE	DU CORBEAU	AD0052	INTERDIT	PRE FIGAROUD
AC0454	INTERDIT	DU CORBEAU	AD0053	INTERDIT	PRE FIGAROUD
AC0455	INTERDIT	PRE DE L ACHARD	AD0054	INTERDIT	PRE FIGAROUD
AC0456	INTERDIT	DU CORBEAU	AD0055	INTERDIT	PRE FIGAROUD
AC0457	LIBRE	PRE DE L ACHARD	AD0056	INTERDIT	PRE FIGAROUD
AC0458	INTERDIT	DE CALENDRIER	AD0057	INTERDIT	PRE FIGAROUD
AC0459	INTERDIT	DE CALENDRIER	AD0058	INTERDIT	AU CHATAIGNERA
AC0460	INTERDIT	DE CALENDRIER	AD0058	LIBRE	AU CHATAIGNERA
AC0462	INTERDIT	PRE DE L ACHARD	AD0062	LIBRE	AU CHATAIGNERA
AC0463	INTERDIT	PRE DE L ACHARD	AD0063	LIBRE	AU CHATAIGNERA
AC0464	LIBRE	PRE DE L ACHARD	AD0063	INTERDIT	AU CHATAIGNERA
AC0465	LIBRE	PRE DE L ACHARD	AD0064	LIBRE	AU CHATAIGNERA
AC0466	INTERDIT	PRE DE L ACHARD	AD0065	LIBRE	AU CHATAIGNERA
AC0466	LIBRE	PRE DE L ACHARD	AD0066	LIBRE	AU CHATAIGNERA

AD0067	LIBRE	AU CHATAIGNERAI	AD0121	LIBRE	AU RATZ
AD0068	LIBRE	AU CHATAIGNERAI	AD0121	INTERDIT	AU RATZ
AD0069	LIBRE	AU CHATAIGNERAI	AD0122	INTERDIT	LA FONCE
AD0070	LIBRE	AU CHATAIGNERAI	AD0123	INTERDIT	LA FONCE
AD0071	LIBRE	AU CHATAIGNERAI	AD0124	INTERDIT	LA FONCE
AD0073	LIBRE	AU CHATAIGNERAI	AD0125	INTERDIT	LA FONCE
AD0075	INTERDIT	DES RATZ	AD0126	INTERDIT	LA FONCE
AD0076	INTERDIT	AU CHATAIGNERAI	AD0127	INTERDIT	LA FONCE
AD0077	INTERDIT	DES RATZ	AD0128	INTERDIT	LA FONCE
AD0078	INTERDIT	AU CHATAIGNERAI	AD0129	INTERDIT	LA FONCE
AD0079	INTERDIT	AU CHATAIGNERAI	AD0130	INTERDIT	LA FONCE
AD0080	INTERDIT	AU CHATAIGNERAI	AD0130	LIBRE	LA FONCE
AD0081	INTERDIT	DE LA CHATAIGNERAIE	AD0131	LIBRE	LA FONCE
AD0082	INTERDIT	DES RATZ	AD0132	LIBRE	LA FONCE
AD0083	INTERDIT	DES RATZ	AD0133	LIBRE	LA FONCE
AD0084	INTERDIT	DES RATZ	AD0134	INTERDIT	LA FONCE
AD0085	INTERDIT	DE LA CHATAIGNERAIE	AD0137	INTERDIT	DE LA VEYRIE
AD0086	INTERDIT	AU RATZ	AD0138	INTERDIT	DE LA VEYRIE
AD0087	INTERDIT	DE LA CHATAIGNERAIE	AD0139	INTERDIT	DE LA VEYRIE
AD0089	INTERDIT	DE LA CHATAIGNERAIE	AD0140	INTERDIT	DE LA VEYRIE
AD0090	INTERDIT	AU RATZ	AD0141	INTERDIT	DE LA VEYRIE
AD0091	INTERDIT	DE LA CHATAIGNERAIE	AD0142	INTERDIT	AU RATZ
AD0092	INTERDIT	AU RATZ	AD0143	INTERDIT	AU RATZ
AD0093	INTERDIT	DE LA CHATAIGNERAIE	AD0144	INTERDIT	DE LA VEYRIE
AD0094	INTERDIT	DE LA FERME FLEURIE	AD0145	INTERDIT	AU RATZ
AD0095	INTERDIT	DE LA FERME FLEURIE	AD0146	INTERDIT	DE LA VEYRIE
AD0097	INTERDIT	DES RATZ	AD0147	INTERDIT	AU RATZ
AD0098	INTERDIT	DE LA FERME FLEURIE	AD0148	INTERDIT	DE LA VEYRIE
AD0099	INTERDIT	DE LA FERME FLEURIE	AD0149	INTERDIT	DE LA VEYRIE
AD0101	INTERDIT	AU RATZ	AD0150	INTERDIT	AU RATZ
AD0102	INTERDIT	AU RATZ	AD0151	INTERDIT	AU RATZ
AD0103	INTERDIT	AU RATZ	AD0152	INTERDIT	PRE FIGAROUD
AD0104	INTERDIT	AU RATZ	AD0153	INTERDIT	PRE FIGAROUD
AD0105	INTERDIT	AU RATZ	AD0156	INTERDIT	AU CHATAIGNERAI
AD0106	INTERDIT	AU RATZ	AD0158	INTERDIT	DES RATZ
AD0107	INTERDIT	AU RATZ	AD0159	INTERDIT	DES RATZ
AD0108	INTERDIT	AU RATZ	AD0160	INTERDIT	DES RATZ
AD0109	INTERDIT	AU RATZ	AD0161	INTERDIT	DES RATZ
AD0110	INTERDIT	AU RATZ	AD0162	INTERDIT	DES RATZ
AD0111	INTERDIT	AU RATZ	AD0163	INTERDIT	DES RATZ
AD0112	INTERDIT	AU RATZ	AD0164	INTERDIT	DES RATZ
AD0113	INTERDIT	AU RATZ	AD0165	INTERDIT	DES RATZ
AD0114	INTERDIT	AU RATZ	AD0166	INTERDIT	PRE FIGAROUD
AD0115	INTERDIT	AU RATZ	AD0168	INTERDIT	PRE FIGAROUD

AD0116	INTERDIT	AU RATZ	AD0170	INTERDIT	PRE FIGAROUD
AD0117	INTERDIT	LA FONCE	AD0172	INTERDIT	PRE FIGAROUD
AD0118	INTERDIT	LA FONCE	AD0174	INTERDIT	AU CHATAIGNERA
AD0119	INTERDIT	LA FONCE	AD0176	INTERDIT	AU CHATAIGNERA
AD0120	INTERDIT	AU RATZ	AD0177	INTERDIT	AU CHATAIGNERA
AD0179	INTERDIT	PRE FIGAROUD	AE0006	INTERDIT	LES EYMES
AD0181	INTERDIT	PRE FIGAROUD	AE0007	INTERDIT	LES EYMES
AD0183	INTERDIT	AU CHATAIGNERA	AE0008	INTERDIT	DES RATZ
AD0191	INTERDIT	PRE FIGAROUD	AE0009	INTERDIT	LES EYMES
AD0192	INTERDIT	AU RATZ	AE0010	INTERDIT	DES RATZ
AD0193	INTERDIT	AU RATZ	AE0012	INTERDIT	DE RETOUR
AD0194	INTERDIT	DE LA VEYRIE	AE0013	INTERDIT	DE RETOUR
AD0196	INTERDIT	DES RATZ	AE0014	INTERDIT	LES EYMES
AD0198	INTERDIT	PRE FIGAROUD	AE0015	INTERDIT	DE RETOUR
AD0200	INTERDIT	PRE FIGAROUD	AE0017	INTERDIT	DE RETOUR
AD0208	INTERDIT	DES RATZ	AE0018	INTERDIT	DE RETOUR
AD0209	INTERDIT	DES RATZ	AE0020	INTERDIT	DE RETOUR
AD0211	INTERDIT	PRE FIGAROUD	AE0021	INTERDIT	DE RETOUR
AD0212	INTERDIT	PRE FIGAROUD	AE0022	INTERDIT	LES EYMES
AD0213	INTERDIT	PRE FIGAROUD	AE0023	INTERDIT	LES EYMES
AD0214	INTERDIT	AU CHATAIGNERA	AE0024	INTERDIT	DE RETOUR
AD0215	INTERDIT	AU CHATAIGNERA	AE0025	INTERDIT	LES EYMES
AD0216	INTERDIT	AU CHATAIGNERA	AE0026	INTERDIT	DE CHAMBERY RD 1090
AD0217	INTERDIT	DES RATZ	AE0029	INTERDIT	DE CHAMBERY RD 1090
AD0218	INTERDIT	PRE FIGAROUD	AE0030	INTERDIT	DE CHAMBERY RD 1090
AD0219	INTERDIT	PRE FIGAROUD	AE0031	INTERDIT	DE CHAMBERY RD 1090
AD0220	INTERDIT	PRE FIGAROUD	AE0032	INTERDIT	DE CHAMBERY RD 1090
AD0221	INTERDIT	PRE FIGAROUD	AE0033	INTERDIT	LES EYMES
AD0222	INTERDIT	PRE FIGAROUD	AE0034	INTERDIT	DE RETOUR
AD0223	INTERDIT	PRE FIGAROUD	AE0036	INTERDIT	DU PIAT
AD0224	INTERDIT	PRE FIGAROUD	AE0038	INTERDIT	LE MITOLET
AD0229	INTERDIT	DU PIED DU BOIS	AE0040	INTERDIT	DE LA MAIRIE
AD0230	INTERDIT	DU PIED DU BOIS	AE0042	INTERDIT	DE LA MAIRIE
AD0231	INTERDIT	DU PIED DU BOIS	AE0043	INTERDIT	DU BRINCHET
AD0232	INTERDIT	DU PIED DU BOIS	AE0044	INTERDIT	DE LA MAIRIE
AD0233	INTERDIT	DU PIED DU BOIS	AE0045	INTERDIT	DE LA MAIRIE
AD0234	INTERDIT	DU PIED DU BOIS	AE0046	INTERDIT	DE LA MAIRIE
AD0235	INTERDIT	DU PIED DU BOIS	AE0047	INTERDIT	DU BRINCHET
AD0236	INTERDIT	PRE FIGAROUD	AE0048	INTERDIT	DU BRINCHET
AD0237	INTERDIT	PRE FIGAROUD	AE0049	INTERDIT	DU BRINCHET
AD0238	INTERDIT	PRE FIGAROUD	AE0050	INTERDIT	DU BRINCHET

AD0239	INTERDIT	DU PIED DU BOIS	AE0051	INTERDIT	DU BRINCHET
AD0240	INTERDIT	DU PIED DU BOIS	AE0052	INTERDIT	DU BRINCHET
AD0241	INTERDIT	DES RATZ	AE0054	INTERDIT	DE RETOUR
AD0242	INTERDIT	DES RATZ	AE0055	INTERDIT	DE RETOUR
AD0243	INTERDIT	DES RATZ	AE0056	INTERDIT	DE RETOUR
AD0244	INTERDIT	DES RATZ	AE0057	INTERDIT	DE RETOUR
AD0245	INTERDIT	AU RATZ	AE0058	INTERDIT	LE MITOLET
AD0246	INTERDIT	AU RATZ	AE0059	INTERDIT	LE MITOLET
AD0247	INTERDIT	DES RATZ	AE0060	INTERDIT	DE RETOUR
AD0248	INTERDIT	DES RATZ	AE0061	INTERDIT	DE RETOUR
AE0002	INTERDIT	DES RATZ	AE0062	INTERDIT	DE RETOUR
AE0003	INTERDIT	DE CHAMBERY RD 1090	AE0063	INTERDIT	DE RETOUR
AE0004	INTERDIT	DE RETOUR	AE0064	INTERDIT	DE RETOUR
AE0065	INTERDIT	DE RETOUR	AE0122	INTERDIT	DU BRINCHET
AE0066	INTERDIT	LE MITOLET	AE0123	INTERDIT	DU BRINCHET
AE0067	INTERDIT	LE MITOLET	AE0124	INTERDIT	BRINCHET
AE0068	INTERDIT	LE MITOLET	AE0125	INTERDIT	BRINCHET
AE0069	INTERDIT	LE MITOLET	AE0126	INTERDIT	BRINCHET
AE0070	INTERDIT	DU BRINCHET	AE0127	INTERDIT	BRINCHET
AE0071	INTERDIT	DU BRINCHET	AE0130	INTERDIT	DE LA TOUVIERE
AE0072	INTERDIT	DU BRINCHET	AE0131	INTERDIT	DE LA TOUVIERE
AE0073	INTERDIT	DU BRINCHET	AE0134	INTERDIT	BRINCHET
AE0074	INTERDIT	DU BRINCHET	AE0135	INTERDIT	BRINCHET
AE0075	INTERDIT	DU BRINCHET	AE0136	INTERDIT	DU PIC A POUR
AE0076	INTERDIT	DU BRINCHET	AE0138	INTERDIT	DU PIC A POUR
AE0077	INTERDIT	DU BRINCHET	AE0139	INTERDIT	DU PIC A POUR
AE0078	INTERDIT	DU CHEMINET	AE0140	INTERDIT	DU CHEMINET
AE0079	INTERDIT	LE MITOLET	AE0141	INTERDIT	LES EYMES
AE0085	INTERDIT	DES RATZ	AE0142	INTERDIT	DU BRINCHET
AE0086	INTERDIT	DU CHEMINET	AE0143	INTERDIT	DU BRINCHET
AE0087	INTERDIT	DES RATZ	AE0144	INTERDIT	DU BRINCHET
AE0088	INTERDIT	LE MOLARD	AE0145	INTERDIT	DU BRINCHET
AE0089	INTERDIT	LE MOLARD	AE0146	INTERDIT	DU BRINCHET
AE0090	INTERDIT	LE MOLARD	AE0148	INTERDIT	DE RETOUR
AE0091	INTERDIT	LE MOLARD	AE0149	INTERDIT	DU CHEMINET
AE0093	INTERDIT	LE MOLARD	AE0151	INTERDIT	DE LA MAIRIE
AE0094	INTERDIT	DU CHEMINET	AE0152	INTERDIT	LE MITOLET
AE0096	INTERDIT	DU CHEMINET	AE0153	INTERDIT	BRINCHET
AE0097	INTERDIT	DU CHEMINET	AE0154	INTERDIT	BRINCHET
AE0098	INTERDIT	DU BRINCHET	AE0155	INTERDIT	BRINCHET
AE0100	INTERDIT	DU BRINCHET	AE0156	INTERDIT	LE MITOLET
AE0101	INTERDIT	DU BRINCHET	AE0160	INTERDIT	LE MITOLET
AE0102	INTERDIT	DU MOLLARD	AE0163	INTERDIT	DE CHAMBERY RD 1090

AE0103	INTERDIT	DU MOLLARD	AE0164	INTERDIT	LES EYMES
AE0104	INTERDIT	LE MOLARD	AE0165	INTERDIT	LES EYMES
AE0105	INTERDIT	DE LA VEYRIE	AE0167	INTERDIT	DE CHAMBERY RD 1090
AE0106	INTERDIT	DU MOLLARD	AE0168	INTERDIT	BRINCHET
AE0107	INTERDIT	DU MOLLARD	AE0169	INTERDIT	BRINCHET
AE0108	INTERDIT	DU MOLLARD	AE0170	INTERDIT	LES EYMES
AE0109	INTERDIT	DE LA VEYRIE	AE0171	INTERDIT	LES EYMES
AE0110	INTERDIT	DE LA VEYRIE	AE0172	INTERDIT	LES EYMES
AE0111	INTERDIT	DE LA VEYRIE	AE0173	INTERDIT	LES EYMES
AE0112	INTERDIT	LE MOLARD	AE0174	INTERDIT	LES EYMES
AE0113	INTERDIT	LE MOLARD	AE0175	INTERDIT	DU CHEMINET
AE0114	LIBRE	DU MOLLARD	AE0176	INTERDIT	DU BRINCHET
AE0114	INTERDIT	DU MOLLARD	AE0177	INTERDIT	DU CHEMINET
AE0114	INTERDIT	DU MOLLARD	AE0178	INTERDIT	DU BRINCHET
AE0114	INTERDIT	DU MOLLARD	AE0179	INTERDIT	DU CHEMINET
AE0116	INTERDIT	DU BRINCHET	AE0180	INTERDIT	DU BRINCHET
AE0118	INTERDIT	DU BRINCHET	AE0181	INTERDIT	LES EYMES
AE0119	INTERDIT	BRINCHET	AE0182	INTERDIT	DES RATZ
AE0121	INTERDIT	BRINCHET	AE0186	INTERDIT	DU PIC A POUR
AE0188	INTERDIT	DE CHAMBERY RD 1090	AE0250	INTERDIT	DE LA MAIRIE
AE0189	INTERDIT	DE CHAMBERY RD 1090	AE0251	INTERDIT	DE LA MAIRIE
AE0191	INTERDIT	DU BRINCHET	AE0252	INTERDIT	DE LA MAIRIE
AE0192	INTERDIT	DE LA TOUVIERE	AE0253	INTERDIT	DE LA MAIRIE
AE0193	INTERDIT	DE LA TOUVIERE	AE0254	INTERDIT	DE LA MAIRIE
AE0194	INTERDIT	DE LA TOUVIERE	AE0255	INTERDIT	DES RATZ
AE0196	INTERDIT	DU BRINCHET	AE0256	INTERDIT	DES RATZ
AE0198	INTERDIT	DES RATZ	AE0257	INTERDIT	DE RETOUR
AE0199	INTERDIT	DE LA MAIRIE	AE0258	INTERDIT	DE RETOUR
AE0202	INTERDIT	DES RATZ	AH0001	INTERDIT	LE CERF
AE0203	INTERDIT	LES PRES LONGS	AH0002	INTERDIT	LE CERF
AE0205	INTERDIT	DU CHEMINET	AH0003	INTERDIT	LE CERF
AE0206	INTERDIT	DE RETOUR	AH0012	LIBRE	LE CERF
AE0207	INTERDIT	DE RETOUR	AH0013	INTERDIT	DE CHAMBERY RD 1090
AE0208	INTERDIT	DE RETOUR	AH0014	INTERDIT	DE CHAMBERY RD 1090
AE0209	INTERDIT	DE RETOUR	AH0015	INTERDIT	DE CHAMBERY RD 1090
AE0210	INTERDIT	DE RETOUR	AH0016	INTERDIT	LE CERF
AE0211	INTERDIT	DE RETOUR	AH0026	INTERDIT	DE LA TOUVIERE
AE0212	INTERDIT	DU CORBEAU	AH0028	INTERDIT	DE LA TOUVIERE
AE0213	INTERDIT	DE RETOUR	AH0030	INTERDIT	DU CERF
AE0214	INTERDIT	DES RATZ	AH0031	INTERDIT	DE LA TOUVIERE
AE0215	INTERDIT	DES RATZ	AH0032	INTERDIT	DU CERF
AE0216	INTERDIT	DES RATZ	AH0034	INTERDIT	DU CERF

AE0217	INTERDIT	DE RETOUR	AH0035	INTERDIT	DU CERF
AE0218	INTERDIT	DE RETOUR	AH0036	INTERDIT	LE CERF
AE0219	INTERDIT	DE RETOUR	AH0037	INTERDIT	DU CERF
AE0220	INTERDIT	DE LA VEYRIE	AH0038	INTERDIT	LE CERF
AE0221	INTERDIT	DES RATZ	AH0039	INTERDIT	LE CERF
AE0222	INTERDIT	DU PIC A POUR	AH0040	INTERDIT	LE CERF
AE0223	INTERDIT	DU PIC A POUR	AH0041	INTERDIT	LE CERF
AE0224	INTERDIT	DU BRINCHET	AH0042	INTERDIT	LE CERF
AE0225	INTERDIT	DU BRINCHET	AH0043	INTERDIT	LE CERF
AE0227	INTERDIT	DU BRINCHET	AH0044	INTERDIT	DU CERF
AE0228	INTERDIT	DU BRINCHET	AH0045	INTERDIT	DU CERF
AE0229	INTERDIT	LE MITOLET	AH0046	INTERDIT	DU CERF
AE0230	INTERDIT	LE MITOLET	AH0047	INTERDIT	LE CERF
AE0235	INTERDIT	DU BRINCHET	AH0048	INTERDIT	LE CERF
AE0236	INTERDIT	DU BRINCHET	AH0049	INTERDIT	DU CERF
AE0237	INTERDIT	DE LA MAIRIE	AH0050	INTERDIT	DE LA NOYERAIE
AE0240	INTERDIT	DE LA MAIRIE	AH0051	INTERDIT	DE LA NOYERAIE
AE0241	INTERDIT	DE LA MAIRIE	AH0052	INTERDIT	DE LA NOYERAIE
AE0242	INTERDIT	DE LA MAIRIE	AH0053	INTERDIT	LE CERF
AE0243	INTERDIT	DE CHAMBERY RD 1090	AH0054	INTERDIT	LE CERF
AE0244	INTERDIT	DE CHAMBERY RD 1090	AH0055	INTERDIT	LE CERF
AE0245	INTERDIT	DE CHAMBERY RD 1090	AH0057	INTERDIT	LE CERF
AE0246	INTERDIT	BRINCHET	AH0058	INTERDIT	DE LA NOYERAIE
AE0247	INTERDIT	BRINCHET	AH0059	INTERDIT	DE LA NOYERAIE
AE0248	INTERDIT	BRINCHET	AH0060	INTERDIT	DE LA NOYERAIE
AE0249	INTERDIT	DE LA MAIRIE	AH0061	INTERDIT	LE CERF
AH0062	INTERDIT	DE LA NOYERAIE	AH0121	INTERDIT	LES EYMES
AH0063	INTERDIT	DE LA NOYERAIE	AH0122	INTERDIT	LES EYMES
AH0065	INTERDIT	DE LA NOYERAIE	AH0123	INTERDIT	DU CERF
AH0066	INTERDIT	DE LA NOYERAIE	AH0124	INTERDIT	LES EYMES
AH0067	INTERDIT	DE LA NOYERAIE	AH0125	INTERDIT	DU CERF
AH0068	INTERDIT	DE LA NOYERAIE	AH0126	INTERDIT	LES EYMES
AH0069	INTERDIT	DU CERF	AH0127	INTERDIT	DU CERF
AH0070	INTERDIT	LE CERF	AH0128	INTERDIT	LES EYMES
AH0071	INTERDIT	LE CERF	AH0129	INTERDIT	VOIRIE ABSENTE
AH0072	INTERDIT	LE CERF	AH0131	INTERDIT	DU CERF
AH0073	INTERDIT	DU CERF	AH0133	INTERDIT	DU CERF
AH0074	INTERDIT	LE CERF	AH0135	INTERDIT	VOIRIE ABSENTE
AH0075	INTERDIT	DU CERF	AH0136	INTERDIT	VOIRIE ABSENTE
AH0076	INTERDIT	DU CERF	AH0137	INTERDIT	VOIRIE ABSENTE
AH0077	INTERDIT	DU CERF	AH0138	INTERDIT	DU CERF
AH0077	LIBRE	DU CERF	AH0139	INTERDIT	LES EYMES
AH0078	INTERDIT	DU CERF	AH0141	INTERDIT	LES EYMES
AH0079	INTERDIT	LE CERF	AH0146	INTERDIT	LES EYMES

AH0080	INTERDIT	LE CERF	AH0147	INTERDIT	VOIRIE ABSENTE
AH0081	INTERDIT	DU CERF	AH0148	INTERDIT	VOIRIE ABSENTE
AH0082	INTERDIT	LE CERF	AH0149	INTERDIT	VOIRIE ABSENTE
AH0084	INTERDIT	LE CERF	AH0150	INTERDIT	VOIRIE ABSENTE
AH0085	INTERDIT	LE CERF	AH0151	INTERDIT	LES EYMES
AH0086	INTERDIT	DU CERF	AH0152	INTERDIT	DE CHAMBERY RD 1090
AH0088	INTERDIT	LE CERF	AH0153	INTERDIT	LES EYMES
AH0090	INTERDIT	DU CERF	AH0154	INTERDIT	LES EYMES
AH0092	LIBRE	LE CERF	AH0155	INTERDIT	DE CHAMBERY RD 1090
AH0093	INTERDIT	DU CERF	AH0156	INTERDIT	DE CHAMBERY RD 1090
AH0094	INTERDIT	DU CERF	AH0157	INTERDIT	DE CHAMBERY RD 1090
AH0095	INTERDIT	DU CERF	AH0158	INTERDIT	DE LA MAIRIE
AH0096	INTERDIT	DU CERF	AH0159	INTERDIT	LES EYMES
AH0097	INTERDIT	LE CERF	AH0160	INTERDIT	LES EYMES
AH0098	INTERDIT	LE CERF	AH0161	INTERDIT	LES EYMES
AH0099	INTERDIT	DU CERF	AH0162	INTERDIT	DU PIAT
AH0100	INTERDIT	DU CERF	AH0163	INTERDIT	LES EYMES
AH0102	INTERDIT	DU CERF	AH0164	INTERDIT	LES EYMES
AH0105	INTERDIT	DU CERF	AH0165	INTERDIT	LES EYMES
AH0106	INTERDIT	LE CERF	AH0166	INTERDIT	DE LA MAIRIE
AH0107	INTERDIT	LE CERF	AH0167	INTERDIT	DE LA MAIRIE
AH0108	INTERDIT	LE CERF	AH0168	INTERDIT	LES EYMES
AH0110	INTERDIT	LE CERF	AH0169	INTERDIT	DU PIAT
AH0111	INTERDIT	DU CERF	AH0170	INTERDIT	DU PIAT
AH0112	INTERDIT	LE CERF	AH0171	INTERDIT	LES EYMES
AH0113	INTERDIT	LE CERF	AH0172	INTERDIT	LES EYMES
AH0114	INTERDIT	LES EYMES	AH0173	INTERDIT	LES EYMES
AH0115	INTERDIT	DE CHAMBERY RD 1090	AH0174	INTERDIT	LES EYMES
AH0116	INTERDIT	DE CHAMBERY RD 1090	AH0175	INTERDIT	LES EYMES
AH0117	INTERDIT	DU CERF	AH0176	INTERDIT	LES EYMES
AH0120	INTERDIT	LES EYMES	AH0177	INTERDIT	DU PIAT
AH0178	INTERDIT	LES EYMES	AH0245	INTERDIT	LES RIVOULETS
AH0179	INTERDIT	LES EYMES	AH0246	INTERDIT	LES RIVOULETS
AH0180	INTERDIT	LES EYMES	AH0247	INTERDIT	LE CERF
AH0181	INTERDIT	LES EYMES	AH0248	INTERDIT	LE CERF
AH0182	INTERDIT	DU PIAT	AH0249	INTERDIT	LES EYMES
AH0183	INTERDIT	DU PIAT	AH0250	INTERDIT	LES EYMES
AH0184	INTERDIT	LES EYMES	AH0251	INTERDIT	LES EYMES
AH0185	INTERDIT	DU PIAT	AH0252	INTERDIT	LES EYMES
AH0186	INTERDIT	DU PIAT	AH0254	INTERDIT	DU PIAT
AH0187	INTERDIT	LES RIVOULETS	AH0262	INTERDIT	LES RIVOULETS
AH0190	INTERDIT	LES RIVOULETS	AH0264	INTERDIT	LES RIVOULETS

AH0191	INTERDIT	LES RIVOULETS	AH0265	INTERDIT	LES RIVOULETS
AH0192	INTERDIT	LES RIVOULETS	AH0268	INTERDIT	LES RIVOULETS
AH0193	INTERDIT	DU PIAT	AH0269	INTERDIT	DU CERF
AH0194	INTERDIT	DU PIAT	AH0270	INTERDIT	DU CERF
AH0195	INTERDIT	DU PIAT	AH0271	INTERDIT	LE CERF
AH0196	INTERDIT	DU PIAT	AH0272	INTERDIT	LE CERF
AH0197	INTERDIT	DU PIAT	AH0274	LIBRE	LE CERF
AH0198	INTERDIT	DU PIAT	AH0275	LIBRE	LE CERF
AH0199	INTERDIT	LES RIVOULETS	AH0277	LIBRE	LE CERF
AH0201	INTERDIT	LES RIVOULETS	AH0279	LIBRE	LE CERF
AH0204	INTERDIT	DU CERF	AH0281	LIBRE	LE CERF
AH0205	INTERDIT	DU CERF	AH0283	LIBRE	LE CERF
AH0207	INTERDIT	LES RIVOULETS	AH0284	LIBRE	LE CERF
AH0208	INTERDIT	LES RIVOULETS	AH0284	LIBRE	LE CERF
AH0211	INTERDIT	LES RIVOULETS	AH0286	LIBRE	LE CERF
AH0216	INTERDIT	DU PIAT	AH0287	LIBRE	LE CERF
AH0217	INTERDIT	DU PIAT	AH0287	LIBRE	LE CERF
AH0218	INTERDIT	DU PIAT	AH0289	LIBRE	LE CERF
AH0219	INTERDIT	DU PIAT	AH0290	LIBRE	LE CERF
AH0220	INTERDIT	DU CERF	AH0290	LIBRE	LE CERF
AH0221	INTERDIT	LES RIVOULETS	AH0293	LIBRE	LE CERF
AH0222	INTERDIT	LES RIVOULETS	AH0293	LIBRE	LE CERF
AH0223	INTERDIT	LES RIVOULETS	AH0295	LIBRE	LE CERF
AH0224	INTERDIT	DU CERF	AH0297	INTERDIT	LE CERF
AH0225	INTERDIT	LES RIVOULETS	AH0299	LIBRE	LE CERF
AH0226	INTERDIT	LES RIVOULETS	AH0300	LIBRE	LE CERF
AH0227	INTERDIT	LES RIVOULETS	AH0300	LIBRE	LE CERF
AH0228	INTERDIT	DU PIAT	AH0301	INTERDIT	DE LA TOUVIERE
AH0230	INTERDIT	DU CERF	AH0302	INTERDIT	DE LA TOUVIERE
AH0233	INTERDIT	LES RIVOULETS	AH0303	LIBRE	LE CERF
AH0235	INTERDIT	DU CERF	AH0306	LIBRE	LE CERF
AH0237	INTERDIT	DU CERF	AH0308	LIBRE	LE CERF
AH0239	INTERDIT	DU PIAT	AH0308	LIBRE	LE CERF
AH0240	INTERDIT	LES RIVOULETS	AH0312	INTERDIT	LE CERF
AH0241	INTERDIT	DU PIAT	AH0313	INTERDIT	LE CERF
AH0242	INTERDIT	DU PIAT	AH0314	LIBRE	LE CERF
AH0243	INTERDIT	LES EYMES	AH0314	LIBRE	LE CERF
AH0244	INTERDIT	DU PIAT	AH0316	LIBRE	LE CERF
AH0317	INTERDIT	DU CERF	Ai0007	INTERDIT	DU PIAT
AH0318	INTERDIT	DU CERF	Ai0008	INTERDIT	DU PIAT
AH0319	INTERDIT	DU CERF	Ai0009	INTERDIT	DU PIAT
AH0320	INTERDIT	LES RIVOULETS	Ai0010	INTERDIT	DU PIAT
AH0321	INTERDIT	DU CERF	Ai0011	INTERDIT	DU PIAT
AH0322	INTERDIT	DU CERF	Ai0012	INTERDIT	PIAT

AH0323	INTERDIT	LES RIVOULETS	AI0015	INTERDIT	PIAT
AH0324	INTERDIT	DE LA TOUVIERE	AI0016	INTERDIT	DU PIAT
AH0325	INTERDIT	LES EYMES	AI0028	LIBRE	PIAT
AH0326	INTERDIT	LES EYMES	AI0033	INTERDIT	DE LA MAIRIE
AH0327	INTERDIT	DU CERF	AI0034	INTERDIT	PIAT
AH0328	INTERDIT	DU CERF	AI0035	INTERDIT	DE LA MAIRIE
AH0329	INTERDIT	DU CERF	AI0036	INTERDIT	PIAT
AH0330	INTERDIT	DU PIAT	AI0037	INTERDIT	DE LA MAIRIE
AH0331	INTERDIT	DU PIAT	AI0038	INTERDIT	PIAT
AH0332	INTERDIT	LES RIVOULETS	AI0039	INTERDIT	DE LA MAIRIE
AH0333	INTERDIT	DU PIAT	AI0040	INTERDIT	DE LA TOUVIERE
AH0334	INTERDIT	DE LA TOUVIERE	AI0041	INTERDIT	LAVORS
AH0335	INTERDIT	DE LA TOUVIERE	AI0042	INTERDIT	LAVORS
AH0336	INTERDIT	DE LA TOUVIERE	AI0043	INTERDIT	DE LA MAIRIE
AH0337	INTERDIT	DE LA TOUVIERE	AI0044	INTERDIT	LAVORS
AH0338	INTERDIT	DE LA TOUVIERE	AI0045	INTERDIT	LAVORS
AH0339	INTERDIT	LE CERF	AI0046	INTERDIT	DE LA MAIRIE
AH0340	INTERDIT	LE CERF	AI0047	INTERDIT	LAVORS
AH0341	INTERDIT	LE CERF	AI0048	INTERDIT	DE LA TOUVIERE
AH0342	INTERDIT	LE CERF	AI0049	INTERDIT	LAVORS
AH0343	INTERDIT	LE CERF	AI0050	INTERDIT	DE LA TOUVIERE
AH0344	INTERDIT	LE CERF	AI0051	INTERDIT	LAVORS
AH0345	INTERDIT	LE CERF	AI0053	INTERDIT	LAVORS
AH0346	INTERDIT	LE CERF	AI0054	INTERDIT	DU LAVORS
AH0347	INTERDIT	DE CHAMBERY RD 1090	AI0055	INTERDIT	DE LA TOUVIERE
AH0348	INTERDIT	DE CHAMBERY RD 1090	AI0056	INTERDIT	LAVORS
AH0349	INTERDIT	DE CHAMBERY RD 1090	AI0057	INTERDIT	DE LA TOUVIERE
AH0351	LIBRE	LE CERF	AI0058	INTERDIT	LAVORS
AH0352	LIBRE	LE CERF	AI0059	INTERDIT	LAVORS
AH0353	LIBRE	LE CERF	AI0060	INTERDIT	LAVORS
AH0354	LIBRE	LE CERF	AI0064	INTERDIT	DU LAVORS
AH0355	INTERDIT	DU CERF	AI0065	INTERDIT	DU LAVORS
AH0356	INTERDIT	DU CERF	AI0066	INTERDIT	DU LAVORS
AH0361	INTERDIT	LES RIVOULETS	AI0068	INTERDIT	PRE BARAU
AH0362	INTERDIT	LES RIVOULETS	AI0069	INTERDIT	DE PRE BARAU
AH0363	INTERDIT	DE LA TOUVIERE	AI0070	INTERDIT	PRE BARAU
AH0364	INTERDIT	DE LA TOUVIERE	AI0072	INTERDIT	DE PRE BARAU
AH0365	INTERDIT	DE LA TOUVIERE	AI0073	INTERDIT	DE PRE BARAU
AH0366	INTERDIT	DU CERF	AI0074	INTERDIT	PRE BARAU
AH0367	INTERDIT	DU CERF	AI0075	INTERDIT	PRE BARAU
AI0002	INTERDIT	DU PIAT	AI0076	INTERDIT	PRE BARAU
AI0003	INTERDIT	DU PIAT	AI0077	INTERDIT	DE PRE BARAU
AI0004	INTERDIT	DU PIAT	AI0078	INTERDIT	DE PRE BARAU
AI0079	INTERDIT	PRE BARAU	AI0135	INTERDIT	DE LA TOUVIERE

AI0080	INTERDIT	DE PRE BARAU	AI0136	INTERDIT	DE LA TOUVIERE
AI0081	INTERDIT	DE PRE BARAU	AI0138	INTERDIT	PRE BARAU
AI0082	INTERDIT	DE PRE BARAU	AI0139	INTERDIT	PRE BARAU
AI0085	INTERDIT	DE LA TOUVIERE	AI0140	INTERDIT	PRE BARAU
AI0086	INTERDIT	PRE BARAU	AI0142	LIBRE	PRE BARAU
AI0087	INTERDIT	PRE BARAU	AI0142	INTERDIT	PRE BARAU
AI0088	INTERDIT	PRE BARAU	AI0145	INTERDIT	DE LA TOUVIERE
AI0089	INTERDIT	PRE BARAU	AI0146	INTERDIT	PIAT
AI0090	INTERDIT	PRE BARAU	AI0148	INTERDIT	DU PIAT
AI0091	INTERDIT	DE LA TOUVIERE	AI0149	INTERDIT	DU PIAT
AI0092	INTERDIT	PRE BARAU	AI0150	INTERDIT	DU PIAT
AI0094	INTERDIT	PRE BARAU	AI0158	INTERDIT	PIAT
AI0095	INTERDIT	PRE BARAU	AI0161	INTERDIT	PIAT
AI0098	LIBRE	PRE BARAU	AI0161	LIBRE	PIAT
AI0098	LIBRE	PRE BARAU	AI0161	INTERDIT	PIAT
AI0098	LIBRE	PRE BARAU	AI0167	INTERDIT	DU PIAT
AI0098	LIBRE	PRE BARAU	AI0168	INTERDIT	DU PIAT
AI0099	LIBRE	PRE BARAU	AI0169	INTERDIT	DU PIAT
AI0099	LIBRE	PRE BARAU	AI0169	LIBRE	DU PIAT
AI0100	INTERDIT	PRE BARAU	AI0170	INTERDIT	DU PIAT
AI0101	INTERDIT	PRE BARAU	AI0170	LIBRE	DU PIAT
AI0102	INTERDIT	PRE BARAU	AI0171	INTERDIT	DU PIAT
AI0103	INTERDIT	PRE BARAU	AI0171	LIBRE	DU PIAT
AI0104	INTERDIT	DE PRE BARAU	AI0172	LIBRE	DU PIAT
AI0105	INTERDIT	PRE BARAU	AI0172	INTERDIT	DU PIAT
AI0106	INTERDIT	PRE BARAU	AI0173	INTERDIT	DE LA MAIRIE
AI0107	INTERDIT	PRE BARAU	AI0174	INTERDIT	DU PIAT
AI0108	INTERDIT	PRE BARAU	AI0175	INTERDIT	DU PIAT
AI0109	INTERDIT	PRE BARAU	AI0176	INTERDIT	DU PIAT
AI0110	INTERDIT	PRE BARAU	AI0177	INTERDIT	DU PIAT
AI0111	INTERDIT	PRE BARAU	AI0178	INTERDIT	DU PIAT
AI0112	INTERDIT	PRE BARAU	AI0179	INTERDIT	DU PIAT
AI0113	INTERDIT	PRE BARAU	AI0180	INTERDIT	DU PIAT
AI0114	INTERDIT	PRE BARAU	AI0180	LIBRE	DU PIAT
AI0115	INTERDIT	DE PRE BARAU	AI0181	INTERDIT	DU PIAT
AI0116	INTERDIT	PRE BARAU	AI0182	INTERDIT	DU PIAT
AI0117	INTERDIT	LAVORS	AI0183	INTERDIT	DU PIAT
AI0121	INTERDIT	PIAT	AI0184	INTERDIT	DE LA MAIRIE
AI0123	INTERDIT	DE LA MAIRIE	AI0185	INTERDIT	DE LA MAIRIE
AI0125	INTERDIT	DE LA MAIRIE	AI0186	INTERDIT	DE LA MAIRIE
AI0126	INTERDIT	DU PIAT	AI0187	INTERDIT	DE LA MAIRIE
AI0128	INTERDIT	DE LA MAIRIE	AI0188	INTERDIT	DE LA MAIRIE
AI0129	INTERDIT	DU LAVORS	AI0189	INTERDIT	DE LA MAIRIE
AI0130	INTERDIT	DU LAVORS	AI0190	INTERDIT	PIAT

AI0131	INTERDIT	DE LA MAIRIE	AI0191	INTERDIT	DU PIAT
AI0132	INTERDIT	DE LA TOUVIERE	AI0192	INTERDIT	DU PIAT
AI0133	INTERDIT	DE LA TOUVIERE	AI0193	INTERDIT	DU PIAT
AI0134	INTERDIT	DE LA TOUVIERE	AI0194	INTERDIT	PIAT
AI0195	INTERDIT	PIAT	AK0016	INTERDIT	LAVORS
AI0196	LIBRE	PIAT	AK0017	INTERDIT	DE L ETROIT
AI0197	INTERDIT	PIAT	AK0018	INTERDIT	DU LAVORS
AI0197	LIBRE	PIAT	AK0019	INTERDIT	DU LAVORS
AI0198	INTERDIT	PIAT	AK0020	INTERDIT	LAVORS
AI0198	LIBRE	PIAT	AK0021	INTERDIT	DU LAVORS
AI0199	INTERDIT	PIAT	AK0022	INTERDIT	LAVORS
AI0199	LIBRE	PIAT	AK0023	INTERDIT	DE L ETROIT
AI0200	INTERDIT	PIAT	AK0024	INTERDIT	LAVORS
AI0201	LIBRE	PIAT	AK0025	INTERDIT	DE L ETROIT
AI0201	INTERDIT	PIAT	AK0026	INTERDIT	DE L ETROIT
AI0202	INTERDIT	PIAT	AK0027	INTERDIT	LAVORS
AI0202	LIBRE	PIAT	AK0032	INTERDIT	LAVORS
AI0203	INTERDIT	PIAT	AK0033	INTERDIT	LAVORS
AI0204	INTERDIT	PIAT	AK0034	INTERDIT	DU LAVORS
AI0205	INTERDIT	PIAT	AK0035	INTERDIT	DU LAVORS
AI0206	LIBRE	DU PIAT	AK0036	INTERDIT	DU LAVORS
AI0206	INTERDIT	DU PIAT	AK0037	INTERDIT	EMILE GANDY
AI0207	INTERDIT	PIAT	AK0044	INTERDIT	DU LAVORS
AI0207	LIBRE	PIAT	AK0045	INTERDIT	DU LAVORS
AI0208	INTERDIT	DU PIAT	AK0046	INTERDIT	DU LAVORS
AI0208	LIBRE	DU PIAT	AK0049	INTERDIT	DE LA MAIRIE
AI0209	INTERDIT	DU PIAT	AK0050	INTERDIT	DE LA MAIRIE
AI0210	INTERDIT	DE LA MAIRIE	AK0051	INTERDIT	CLOS
AI0211	INTERDIT	DE LA MAIRIE	AK0053	INTERDIT	DE LA MAIRIE
AI0212	INTERDIT	PIAT	AK0054	INTERDIT	CLOS
AI0213	INTERDIT	DE LA MAIRIE	AK0055	INTERDIT	DE LA MAIRIE
AI0214	INTERDIT	DE LA MAIRIE	AK0056	INTERDIT	DE LA MAIRIE
AI0215	INTERDIT	DE LA MAIRIE	AK0057	INTERDIT	DE LA MAIRIE
AI0217	INTERDIT	DE PRE BARAU	AK0058	INTERDIT	DE LA MAIRIE
AI0218	INTERDIT	DE PRE BARAU	AK0059	INTERDIT	CLOS
AI0219	INTERDIT	DE PRE BARAU	AK0060	INTERDIT	DU CLOS
AI0240	INTERDIT	PIAT	AK0061	INTERDIT	DU CLOS
AI0241	INTERDIT	PIAT	AK0062	INTERDIT	DU CLOS
AI0242	INTERDIT	PIAT	AK0063	INTERDIT	DU CLOS
AI0243	INTERDIT	DE PRE BARAU	AK0064	INTERDIT	DU CLOS
AI0244	INTERDIT	DE PRE BARAU	AK0065	INTERDIT	DU CLOS
AI0245	INTERDIT	DU LAVORS	AK0066	INTERDIT	CLOS
AI0246	INTERDIT	DU LAVORS	AK0067	INTERDIT	CLOS
AK0001	INTERDIT	DU MANIVAL	AK0068	INTERDIT	CLOS

AK0002	INTERDIT	DU MANIVAL	AK0069	INTERDIT	DU CLOS
AK0003	INTERDIT	DU MANIVAL	AK0070	INTERDIT	DU CLOS
AK0007	INTERDIT	LAVORS	AK0071	INTERDIT	CLOS
AK0009	INTERDIT	DE PRE BARAU	AK0072	INTERDIT	CLOS
AK0011	INTERDIT	DE PRE BARAU	AK0073	INTERDIT	CLOS
AK0012	INTERDIT	LAVORS	AK0074	INTERDIT	CLOS
AK0013	INTERDIT	LAVORS	AK0076	INTERDIT	DU CLOS
AK0014	INTERDIT	DE L ETROIT	AK0077	INTERDIT	CLOS
AK0015	INTERDIT	LAVORS	AK0080	INTERDIT	DU CLOS
AK0081	INTERDIT	DU CLOS	AK0137	LIBRE	LES MIRIBELLES
AK0082	INTERDIT	DU CLOS	AK0138	LIBRE	LES MIRIBELLES
AK0083	INTERDIT	DE LA TOUVIERE	AK0139	INTERDIT	LES MIRIBELLES
AK0084	INTERDIT	CLOS	AK0140	LIBRE	LES MIRIBELLES
AK0085	INTERDIT	DE LA TOUVIERE	AK0140	LIBRE	LES MIRIBELLES
AK0086	INTERDIT	DE LA TOUVIERE	AK0141	LIBRE	LES MIRIBELLES
AK0087	INTERDIT	DU CLOS	AK0142	LIBRE	LES MIRIBELLES
AK0088	INTERDIT	DE LA TOUVIERE	AK0143	LIBRE	LES MIRIBELLES
AK0089	INTERDIT	DE LA TOUVIERE	AK0144	LIBRE	LES MIRIBELLES
AK0090	INTERDIT	BRINCHET	AK0145	LIBRE	LES MIRIBELLES
AK0091	INTERDIT	BRINCHET	AK0146	LIBRE	LES MIRIBELLES
AK0092	INTERDIT	BRINCHET	AK0147	LIBRE	LES MIRIBELLES
AK0094	INTERDIT	DE LA TOUVIERE	AK0148	LIBRE	LES MIRIBELLES
AK0095	INTERDIT	DE LA TOUVIERE	AK0149	LIBRE	LES MIRIBELLES
AK0096	INTERDIT	BRINCHET	AK0150	LIBRE	LES MIRIBELLES
AK0097	INTERDIT	DU PIC A POUR	AK0151	LIBRE	LES MIRIBELLES
AK0098	INTERDIT	DU PIC A POUR	AK0152	LIBRE	LES MIRIBELLES
AK0099	INTERDIT	BRINCHET	AK0153	LIBRE	LES MIRIBELLES
AK0100	INTERDIT	BRINCHET	AK0154	LIBRE	LES MIRIBELLES
AK0101	INTERDIT	DU PIC A POUR	AK0155	LIBRE	LES MIRIBELLES
AK0102	INTERDIT	DU PIC A POUR	AK0156	LIBRE	LES MIRIBELLES
AK0103	INTERDIT	BRINCHET	AK0157	LIBRE	LES MIRIBELLES
AK0104	INTERDIT	BRINCHET	AK0158	LIBRE	LES MIRIBELLES
AK0105	INTERDIT	DU PIC A POUR	AK0159	LIBRE	LES MIRIBELLES
AK0106	INTERDIT	DE LA CROZE	AK0159	LIBRE	LES MIRIBELLES
AK0107	INTERDIT	DE LA CROZE	AK0160	LIBRE	LES MIRIBELLES
AK0108	INTERDIT	DE LA CROZE	AK0160	LIBRE	LES MIRIBELLES
AK0109	INTERDIT	DE LA CROZE	AK0160	LIBRE	LES MIRIBELLES
AK0111	INTERDIT	DE LA TOUVIERE	AK0161	LIBRE	LES MIRIBELLES
AK0112	INTERDIT	DU CLOS	AK0162	LIBRE	LES MIRIBELLES
AK0113	INTERDIT	LES DROGEAUX	AK0163	LIBRE	LES MIRIBELLES
AK0115	INTERDIT	LES DROGEAUX	AK0164	LIBRE	LES MIRIBELLES
AK0116	INTERDIT	DES Ecoutoux	AK0167	INTERDIT	LES MIRIBELLES
AK0117	INTERDIT	LES DROGEAUX	AK0168	INTERDIT	DU CLOS
AK0119	INTERDIT	LES DROGEAUX	AK0169	INTERDIT	DU CLOS

AK0120	INTERDIT	DU CLOS	AK0170	INTERDIT	DU VILLAGE
AK0121	INTERDIT	DU CLOS	AK0171	INTERDIT	LES MIRIBELLES
AK0122	INTERDIT	DU CLOS	AK0172	INTERDIT	DU VILLAGE
AK0123	INTERDIT	DU CLOS	AK0173	INTERDIT	LES MIRIBELLES
AK0124	INTERDIT	DU CLOS	AK0174	INTERDIT	DU VILLAGE
AK0128	INTERDIT	LES MIRIBELLES	AK0175	INTERDIT	LE VILLAGE
AK0129	INTERDIT	DU CLOS	AK0176	INTERDIT	LE VILLAGE
AK0130	INTERDIT	DU CLOS	AK0177	INTERDIT	DE LA MAIRIE
AK0131	INTERDIT	DU CLOS	AK0181	INTERDIT	DU VILLAGE
AK0133	INTERDIT	LES MIRIBELLES	AK0182	INTERDIT	LE VILLAGE
AK0134	INTERDIT	LES MIRIBELLES	AK0183	INTERDIT	DU VILLAGE
AK0135	INTERDIT	LES MIRIBELLES	AK0184	INTERDIT	LE VILLAGE
AK0135	LIBRE	LES MIRIBELLES	AK0185	INTERDIT	LE VILLAGE
AK0136	INTERDIT	LES MIRIBELLES	AK0186	INTERDIT	EMILE GANDY
AK0187	INTERDIT	EMILE GANDY	AK0262	INTERDIT	LES MIRIBELLES
AK0188	INTERDIT	EMILE GANDY	AK0263	INTERDIT	LES MIRIBELLES
AK0190	INTERDIT	DU VILLAGE	AK0264	INTERDIT	DU LAVORS
AK0191	INTERDIT	DU VILLAGE	AK0265	INTERDIT	DE LA MAIRIE
AK0192	INTERDIT	DU VILLAGE	AK0266	INTERDIT	DE LA MAIRIE
AK0193	INTERDIT	DU VILLAGE	AK0267	INTERDIT	LAVORS
AK0194	INTERDIT	LE VILLAGE	AK0268	INTERDIT	DU CLOS
AK0195	INTERDIT	DU VILLAGE	AK0269	INTERDIT	DU CLOS
AK0196	INTERDIT	DU VILLAGE	AK0270	INTERDIT	DU CLOS
AK0197	INTERDIT	DU VILLAGE	AK0271	INTERDIT	DU CLOS
AK0198	INTERDIT	DU VILLAGE	AK0272	INTERDIT	DU CLOS
AK0199	INTERDIT	LE VILLAGE	AK0273	INTERDIT	LES MIRIBELLES
AK0200	INTERDIT	LE VILLAGE	AK0274	INTERDIT	LES MIRIBELLES
AK0201	INTERDIT	LE VILLAGE	AK0275	INTERDIT	LES MIRIBELLES
AK0202	INTERDIT	DU VILLAGE	AK0276	INTERDIT	LAVORS
AK0203	INTERDIT	DU VILLAGE	AK0277	INTERDIT	LAVORS
AK0204	INTERDIT	DU VILLAGE	AK0278	INTERDIT	LE VILLAGE
AK0205	INTERDIT	LE VILLAGE	AK0279	INTERDIT	LE VILLAGE
AK0207	INTERDIT	DU VILLAGE	AK0280	INTERDIT	LE VILLAGE
AK0208	INTERDIT	DU VILLAGE	AK0281	INTERDIT	LE VILLAGE
AK0210	INTERDIT	LE VILLAGE	AK0282	INTERDIT	LE VILLAGE
AK0211	INTERDIT	LE VILLAGE	AK0283	INTERDIT	LE VILLAGE
AK0212	INTERDIT	LE VILLAGE	AK0288	INTERDIT	DU VILLAGE
AK0213	INTERDIT	LE VILLAGE	AK0289	INTERDIT	DU VILLAGE
AK0215	INTERDIT	DU MANIVAL	AK0293	INTERDIT	DU VILLAGE
AK0216	INTERDIT	LE VILLAGE	AK0296	INTERDIT	LAVORS
AK0219	INTERDIT	LE VILLAGE	AK0306	INTERDIT	DU CLOS
AK0221	INTERDIT	LE VILLAGE	AK0307	INTERDIT	DU CLOS
AK0229	INTERDIT	LE VILLAGE	AK0308	INTERDIT	CLOS
AK0231	INTERDIT	LE VILLAGE	AK0309	INTERDIT	CLOS

AK0232	INTERDIT	CLOS	AK0310	INTERDIT	LAVORS
AK0233	INTERDIT	CLOS	AK0311	INTERDIT	LAVORS
AK0234	INTERDIT	CLOS	AK0312	INTERDIT	LAVORS
AK0236	INTERDIT	LAVORS	AK0313	INTERDIT	LAVORS
AK0237	INTERDIT	LES MIRIBELLES	AK0314	INTERDIT	DU LAVORS
AK0238	INTERDIT	LES MIRIBELLES	AK0315	INTERDIT	DU ROUTOIR
AK0239	INTERDIT	LES MIRIBELLES	AK0316	INTERDIT	EMILE GANDY
AK0240	INTERDIT	LES MIRIBELLES	AK0317	INTERDIT	EMILE GANDY
AK0241	INTERDIT	LES MIRIBELLES	AK0318	INTERDIT	DE LA MAIRIE
AK0242	INTERDIT	LES MIRIBELLES	AK0319	INTERDIT	DE LA MAIRIE
AK0243	INTERDIT	DU CLOS	AK0321	INTERDIT	LAVORS
AK0244	INTERDIT	DU CLOS	AK0322	INTERDIT	DU ROUTOIR
AK0253	INTERDIT	DES ECOUTOUX	AK0324	INTERDIT	EMILE GANDY
AK0254	INTERDIT	DES ECOUTOUX	AK0325	INTERDIT	EMILE GANDY
AK0255	INTERDIT	DES ECOUTOUX	AK0326	INTERDIT	LAVORS
AK0256	INTERDIT	LES MIRIBELLES	AK0327	INTERDIT	EMILE GANDY
AK0257	INTERDIT	LES MIRIBELLES	AK0328	INTERDIT	LAVORS
AK0260	INTERDIT	DE LA TOUVIERE	AK0330	INTERDIT	EMILE GANDY
AK0261	INTERDIT	DE LA TOUVIERE	AK0331	INTERDIT	EMILE GANDY
AK0332	INTERDIT	EMILE GANDY	AL0015	INTERDIT	LES THEYS
AK0333	INTERDIT	LAVORS	AL0016	INTERDIT	LES THEYS
AK0334	INTERDIT	LAVORS	AL0017	INTERDIT	LES THEYS
AK0335	INTERDIT	EMILE GANDY	AL0018	INTERDIT	DU THEYS
AK0336	INTERDIT	LAVORS	AL0021	INTERDIT	DU THEYS
AK0337	INTERDIT	LAVORS	AL0022	INTERDIT	DU THEYS
AK0338	INTERDIT	LAVORS	AL0023	INTERDIT	LES THEYS
AK0340	INTERDIT	EMILE GANDY	AL0025	INTERDIT	LES THEYS
AK0341	INTERDIT	EMILE GANDY	AL0026	INTERDIT	DES AYETS
AK0342	INTERDIT	LE VILLAGE	AL0027	INTERDIT	DES AYETS
AK0343	INTERDIT	LE VILLAGE	AL0028	INTERDIT	DES AYETS
AK0345	INTERDIT	DU LAVORS	AL0029	INTERDIT	DES AYETS
AK0346	INTERDIT	DU LAVORS	AL0030	INTERDIT	LES THEYS
AK0347	INTERDIT	DU LAVORS	AL0031	INTERDIT	DES AYETS
AK0348	INTERDIT	DU LAVORS	AL0032	INTERDIT	DES AYETS
AK0350	INTERDIT	LE VILLAGE	AL0033	INTERDIT	DES AYETS
AK0351	INTERDIT	LAVORS	AL0034	INTERDIT	DES AYETS
AK0352	INTERDIT	LAVORS	AL0035	INTERDIT	DES AYETS
AK0353	INTERDIT	LAVORS	AL0036	INTERDIT	DES AYETS
AK0354	INTERDIT	LAVORS	AL0037	INTERDIT	DES AYETS
AK0355	INTERDIT	LAVORS	AL0038	INTERDIT	LES THEYS
AK0356	INTERDIT	LAVORS	AL0039	INTERDIT	DES AYETS
AK0357	INTERDIT	LAVORS	AL0040	INTERDIT	DES AYETS
AK0358	INTERDIT	LAVORS	AL0041	INTERDIT	DES AYETS
AK0359	INTERDIT	LAVORS	AL0042	INTERDIT	DES AYETS

AK0360	INTERDIT	LAVORS	AL0043	INTERDIT	DES AYETS
AK0361	INTERDIT	LAVORS	AL0044	INTERDIT	DES AYETS
AK0362	INTERDIT	DU MANIVAL	AL0045	INTERDIT	LES THEYS
AK0363	INTERDIT	DU MANIVAL	AL0046	INTERDIT	LES THEYS
AK0364	INTERDIT	DE PRE BARAU	AL0047	INTERDIT	LES THEYS
AK0365	INTERDIT	DE PRE BARAU	AL0048	INTERDIT	LES THEYS
AK0366	INTERDIT	DES ECOUTOUX	AL0049	INTERDIT	LES THEYS
AK0367	INTERDIT	DES ECOUTOUX	AL0050	INTERDIT	LES THEYS
AK0371	INTERDIT	DU VILLAGE	AL0051	INTERDIT	DU THEYS
AK0372	INTERDIT	DU VILLAGE	AL0052	INTERDIT	DU THEYS
AK0375	INTERDIT	DE LA CROZE	AL0053	INTERDIT	DE LA VEYRIE
AK0376	INTERDIT	DE LA CROZE	AL0054	INTERDIT	LES THEYS
AL0002	INTERDIT	DE LA VEYRIE	AL0055	INTERDIT	LES THEYS
AL0003	INTERDIT	DE LA COLLINE	AL0056	INTERDIT	DE LA VEYRIE
AL0004	INTERDIT	DE LA COLLINE	AL0057	INTERDIT	DES ECUREUILS
AL0005	INTERDIT	LES THEYS	AL0058	INTERDIT	LES THEYS
AL0007	INTERDIT	DE LA COLLINE	AL0059	INTERDIT	LES THEYS
AL0008	INTERDIT	DE LA COLLINE	AL0060	INTERDIT	DES ECUREUILS
AL0009	INTERDIT	DE LA COLLINE	AL0061	INTERDIT	LES THEYS
AL0010	INTERDIT	DE LA COLLINE	AL0062	INTERDIT	LES THEYS
AL0011	INTERDIT	DE LA COLLINE	AL0064	INTERDIT	LES THEYS
AL0012	INTERDIT	DE LA VEYRIE	AL0065	INTERDIT	LES THEYS
AL0013	INTERDIT	LES THEYS	AL0066	INTERDIT	LES THEYS
AL0014	INTERDIT	DE LA VEYRIE	AL0067	INTERDIT	LES THEYS
AL0068	INTERDIT	LES THEYS	AL0129	INTERDIT	DES DROGEAUX
AL0069	INTERDIT	LES THEYS	AL0131	LIBRE	LES DROGEAUX
AL0070	INTERDIT	LES THEYS	AL0132	REGLEMENTE	LES DROGEAUX
AL0071	INTERDIT	LES THEYS	AL0133	REGLEMENTE	LES DROGEAUX
AL0072	INTERDIT	LES THEYS	AL0134	REGLEMENTE	LES DROGEAUX
AL0073	LIBRE	LES DROGEAUX	AL0136	INTERDIT	DES AYETS
AL0074	LIBRE	LES DROGEAUX	AL0137	INTERDIT	DES AYETS
AL0075	LIBRE	LES DROGEAUX	AL0138	INTERDIT	DES AYETS
AL0076	LIBRE	LES DROGEAUX	AL0139	INTERDIT	DES AYETS
AL0077	INTERDIT	LES DROGEAUX	AL0140	INTERDIT	DES AYETS
AL0078	INTERDIT	LES DROGEAUX	AL0141	INTERDIT	LES THEYS
AL0079	INTERDIT	LES DROGEAUX	AL0142	INTERDIT	LES THEYS
AL0080	INTERDIT	LES DROGEAUX	AL0144	INTERDIT	DU CLOS
AL0081	INTERDIT	LES DROGEAUX	AL0147	INTERDIT	DE LA COLLINE
AL0082	INTERDIT	LES DROGEAUX	AL0149	INTERDIT	LES DROGEAUX
AL0083	REGLEMENTE	LES DROGEAUX	AL0153	INTERDIT	DES DROGEAUX
AL0084	REGLEMENTE	LES DROGEAUX	AL0154	INTERDIT	DES DROGEAUX
AL0085	REGLEMENTE	LES DROGEAUX	AL0156	INTERDIT	DES ECOUTOUX
AL0086	INTERDIT	DES ECOUTOUX	AL0157	INTERDIT	DES ECOUTOUX
AL0087	INTERDIT	LES DROGEAUX	AL0158	INTERDIT	DES DROGEAUX

AL0088	INTERDIT	LES DROGEAUX	AL0159	INTERDIT	DES DROGEAUX
AL0089	INTERDIT	LES DROGEAUX	AL0160	INTERDIT	DES DROGEAUX
AL0090	INTERDIT	DES ECOUTOUX	AL0161	INTERDIT	DU THEYS
AL0091	INTERDIT	DES ECOUTOUX	AL0162	INTERDIT	DU THEYS
AL0092	INTERDIT	DES ECOUTOUX	AL0163	INTERDIT	DU CLOS
AL0093	INTERDIT	DES ECOUTOUX	AL0164	INTERDIT	DES DROGEAUX
AL0098	INTERDIT	LES DROGEAUX	AL0166	INTERDIT	DES ECOUTOUX
AL0099	INTERDIT	LES DROGEAUX	AL0167	INTERDIT	DES ECOUTOUX
AL0101	INTERDIT	LES DROGEAUX	AL0168	INTERDIT	DES DROGEAUX
AL0102	INTERDIT	DES DROGEAUX	AL0169	INTERDIT	DE LA CROZE
AL0103	INTERDIT	DES DROGEAUX	AL0170	INTERDIT	DE LA CROZE
AL0105	INTERDIT	DES DROGEAUX	AL0171	INTERDIT	DE LA CROZE
AL0107	INTERDIT	DES DROGEAUX	AL0172	INTERDIT	DE LA COLLINE
AL0108	INTERDIT	DES DROGEAUX	AL0173	INTERDIT	DE LA COLLINE
AL0112	INTERDIT	DES DROGEAUX	AL0174	INTERDIT	DES AYETS
AL0113	INTERDIT	DES DROGEAUX	AL0175	INTERDIT	DES AYETS
AL0114	INTERDIT	DES DROGEAUX	AL0176	INTERDIT	DES DROGEAUX
AL0115	INTERDIT	DES DROGEAUX	AL0177	INTERDIT	DES DROGEAUX
AL0116	INTERDIT	DE LA CROZE	AL0178	INTERDIT	DES DROGEAUX
AL0118	INTERDIT	LES DROGEAUX	AL0179	INTERDIT	DES DROGEAUX
AL0119	INTERDIT	DES DROGEAUX	AL0180	INTERDIT	DES DROGEAUX
AL0121	INTERDIT	DES ECOUTOUX	AL0181	INTERDIT	DES ECOUTOUX
AL0122	INTERDIT	DES DROGEAUX	AL0182	INTERDIT	DES ECOUTOUX
AL0123	INTERDIT	LES DROGEAUX	AL0183	INTERDIT	DES ECOUTOUX
AL0124	INTERDIT	DES DROGEAUX	AL0184	INTERDIT	DES DROGEAUX
AL0125	INTERDIT	DES ECOUTOUX	AL0185	INTERDIT	DES DROGEAUX
AL0126	INTERDIT	LES DROGEAUX	AL0186	INTERDIT	DES DROGEAUX
AL0127	INTERDIT	LES DROGEAUX	AL0187	INTERDIT	DES DROGEAUX
AL0128	INTERDIT	LES DROGEAUX	AM0001	INTERDIT	LE VILLAGE
AM0002	INTERDIT	LE VILLAGE	AM0062	LIBRE	LES MORTES
AM0004	INTERDIT	DES BUIS	AM0063	LIBRE	LES MORTES
AM0007	INTERDIT	GRENIER	AM0064	LIBRE	LES MORTES
AM0008	LIBRE	LE VILLAGE	AM0065	LIBRE	LES MORTES
AM0010	LIBRE	LE VILLAGE	AM0066	LIBRE	LES MORTES
AM0011	LIBRE	LE VILLAGE	AM0067	LIBRE	LES MORTES
AM0012	INTERDIT	LE VILLAGE	AM0068	LIBRE	LES MORTES
AM0013	INTERDIT	DE L EGLISE	AM0069	LIBRE	LES MORTES
AM0014	INTERDIT	DE L EGLISE	AM0072	LIBRE	LE MOULIN
AM0015	INTERDIT	DE L EGLISE	AM0079	INTERDIT	LE MOULIN
AM0016	INTERDIT	DE L EGLISE	AM0080	INTERDIT	LE MOULIN
AM0017	INTERDIT	DE L EGLISE	AM0081	INTERDIT	LE MOULIN
AM0019	INTERDIT	DE L EGLISE	AM0082	INTERDIT	GRENIER
AM0020	INTERDIT	DE L EGLISE	AM0083	INTERDIT	GRENIER
AM0021	INTERDIT	DE L EGLISE	AM0084	INTERDIT	LE MOULIN

AM0022	INTERDIT	DE L EGLISE	AM0085	INTERDIT	GRENIER
AM0025	INTERDIT	LE VILLAGE	AM0086	INTERDIT	LE MOULIN
AM0027	INTERDIT	DES TERRASSES	AM0087	INTERDIT	DE LA FONTAINE
AM0028	INTERDIT	DU VILLAGE	AM0088	INTERDIT	DE LA FONTAINE
AM0030	INTERDIT	LE VILLAGE	AM0089	INTERDIT	DE LA FONTAINE
AM0032	INTERDIT	DU VILLAGE	AM0090	INTERDIT	DU MOULIN
AM0033	INTERDIT	DU VILLAGE	AM0091	INTERDIT	LE MOULIN
AM0034	INTERDIT	DU VILLAGE	AM0092	INTERDIT	LE MOULIN
AM0035	INTERDIT	LE VILLAGE	AM0093	INTERDIT	LE MOULIN
AM0036	INTERDIT	LE VILLAGE	AM0095	INTERDIT	LE MOULIN
AM0037	INTERDIT	LE VILLAGE	AM0098	INTERDIT	DU MOULIN
AM0038	INTERDIT	LE VILLAGE	AM0100	INTERDIT	DU MOULIN
AM0039	LIBRE	LE VILLAGE	AM0101	INTERDIT	DU MOULIN
AM0040	LIBRE	LE VILLAGE	AM0108	INTERDIT	LES MORTES
AM0041	INTERDIT	LE VILLAGE	AM0109	INTERDIT	DE L EGLISE
AM0042	INTERDIT	LE VILLAGE	AM0110	INTERDIT	LE VILLAGE
AM0043	INTERDIT	LE VILLAGE	AM0113	INTERDIT	DU MOULIN
AM0044	INTERDIT	LE VILLAGE	AM0115	INTERDIT	LES MORTES
AM0045	INTERDIT	LE VILLAGE	AM0116	INTERDIT	LES MORTES
AM0046	INTERDIT	LE VILLAGE	AM0118	INTERDIT	LES MORTES
AM0047	INTERDIT	LE VILLAGE	AM0119	INTERDIT	LE VILLAGE
AM0048	INTERDIT	LE VILLAGE	AM0120	INTERDIT	LE VILLAGE
AM0049	LIBRE	LE VILLAGE	AM0121	INTERDIT	LES MORTES
AM0050	LIBRE	LE VILLAGE	AM0122	INTERDIT	LES MORTES
AM0051	LIBRE	LES MORTES	AM0123	INTERDIT	LE MOULIN
AM0052	LIBRE	LES MORTES	AM0129	INTERDIT	DES BUIS
AM0053	LIBRE	LES MORTES	AM0130	INTERDIT	DES BUIS
AM0054	LIBRE	LES MORTES	AM0132	INTERDIT	DES BUIS
AM0055	LIBRE	LES MORTES	AM0133	INTERDIT	DU VILLAGE
AM0056	LIBRE	LES MORTES	AM0136	INTERDIT	LES MORTES
AM0057	INTERDIT	LES MORTES	AM0137	INTERDIT	LES MORTES
AM0058	LIBRE	LES MORTES	AM0138	INTERDIT	DES BUIS
AM0060	LIBRE	LES MORTES	AM0139	INTERDIT	DU VILLAGE
AM0061	LIBRE	LES MORTES	AM0143	INTERDIT	DU MOULIN
AM0144	INTERDIT	DU MOULIN	AN0023	INTERDIT	CLEMES
AM0145	INTERDIT	DU MOULIN	AN0024	LIBRE	CLEMES
AM0146	INTERDIT	DU MOULIN	AN0028	REGLEMENTE	CLEMES
AM0147	INTERDIT	DU MOULIN	AN0029	LIBRE	LALOUTA
AM0148	INTERDIT	DU MOULIN	AN0030	LIBRE	LALOUTA
AM0149	INTERDIT	DU MOULIN	AN0031	LIBRE	LALOUTA
AM0150	INTERDIT	DU MOULIN	AN0032	LIBRE	LALOUTA
AM0151	INTERDIT	LES MORTES	AN0033	LIBRE	LALOUTA
AM0152	INTERDIT	LES MORTES	AN0034	LIBRE	LALOUTA
AM0153	INTERDIT	LE VILLAGE	AN0035	REGLEMENTE	LALOUTA

AM0154	INTERDIT	LE VILLAGE	AN0036	LIBRE	LALOUTA
AM0155	INTERDIT	LE VILLAGE	AN0037	LIBRE	LALOUTA
AM0156	INTERDIT	LE VILLAGE	AN0038	LIBRE	LALOUTA
AM0157	INTERDIT	LE VILLAGE	AN0039	LIBRE	LALOUTA
AM0158	LIBRE	LE VILLAGE	AN0040	LIBRE	LALOUTA
AM0159	LIBRE	LE VILLAGE	AN0041	LIBRE	LALOUTA
AM0160	LIBRE	LE VILLAGE	AN0042	LIBRE	LALOUTA
AM0161	LIBRE	LE VILLAGE	AN0043	LIBRE	LALOUTA
AM0162	LIBRE	LE VILLAGE	AN0044	LIBRE	LALOUTA
AM0163	INTERDIT	DU VILLAGE	AN0045	LIBRE	LALOUTA
AM0164	INTERDIT	DU VILLAGE	AN0046	LIBRE	LES MIRIBELLES
AM0166	INTERDIT	DE L EGLISE	AN0047	LIBRE	CLEMES
AM0167	INTERDIT	DES TERRASSES	AN0047	LIBRE	CLEMES
AM0168	INTERDIT	DU MOULIN	AN0048	INTERDIT	CLEMES
AM0169	INTERDIT	DU MOULIN	AN0050	LIBRE	DES ECOUTOUX
AM0170	INTERDIT	DU MOULIN	AN0051	LIBRE	CLEMES
AM0176	INTERDIT	DES BUIS	AN0052	LIBRE	CLEMES
AM0177	INTERDIT	DES BUIS	AN0055	INTERDIT	DES ECOUTOUX
AM0178	INTERDIT	DES BUIS	AN0055	LIBRE	DES ECOUTOUX
AM0179	INTERDIT	DU MOULIN	AN0056	INTERDIT	DES ECOUTOUX
AM0180	INTERDIT	DU MOULIN	AN0056	LIBRE	DES ECOUTOUX
AM0185	INTERDIT	DU VILLAGE	AN0057	INTERDIT	CLEMES
AM0186	INTERDIT	DU VILLAGE	AN0059	LIBRE	CLEMES
AM0187	INTERDIT	DU VILLAGE	AN0060	LIBRE	CLEMES
AM0188	INTERDIT	DU VILLAGE	AN0061	INTERDIT	CLEMES
AN0001	INTERDIT	DES ECOUTOUX	AN0062	INTERDIT	CLEMES
AN0002	INTERDIT	DES ECOUTOUX	AN0063	INTERDIT	CLEMES
AN0003	INTERDIT	DES ECOUTOUX	AN0064	INTERDIT	CLEMES
AN0004	INTERDIT	DES ECOUTOUX	AN0067	INTERDIT	CLEMES
AN0007	INTERDIT	DES ECOUTOUX	AN0068	INTERDIT	DES ECOUTOUX
AN0008	INTERDIT	CLEMES	AN0070	LIBRE	CLEMES
AN0009	INTERDIT	DES ECOUTOUX	AN0071	LIBRE	DES ECOUTOUX
AN0010	INTERDIT	DES ECOUTOUX	AN0072	INTERDIT	DES ECOUTOUX
AN0018	LIBRE	LES MIRIBELLES	AN0073	INTERDIT	DES ECOUTOUX
AN0018	LIBRE	LES MIRIBELLES	AN0074	INTERDIT	DES ECOUTOUX
AN0019	LIBRE	LES MIRIBELLES	AN0075	INTERDIT	CLEMES
AN0020	LIBRE	CLEMES	AN0076	INTERDIT	DES ECOUTOUX
AN0021	LIBRE	CLEMES	AN0077	INTERDIT	CLEMES
AN0021	INTERDIT	CLEMES	AN0078	INTERDIT	DES ECOUTOUX
AN0079	INTERDIT	CLEMES	ZA0034	INTERDIT	LES GRANDES ILES
AN0080	INTERDIT	CLEMES	ZA0035	INTERDIT	LALOUTA
AN0081	INTERDIT	DES ECOUTOUX	ZA0036	INTERDIT	LALOUTA
AN0082	INTERDIT	DES ECOUTOUX	ZA0037	INTERDIT	LALOUTA
AN0083	INTERDIT	CLEMES	ZA0038	INTERDIT	LALOUTA

AN0084	INTERDIT	CLEMES	ZA0039	INTERDIT	LALOUTA
AN0085	INTERDIT	CLEMES	ZA0040	INTERDIT	LALOUTA
AN0086	INTERDIT	CLEMES	ZA0041	INTERDIT	LALOUTA
AN0087	INTERDIT	CLEMES	ZA0042	INTERDIT	LALOUTA
AN0088	INTERDIT	CLEMES	ZA0043	INTERDIT	LALOUTA
AN0089	LIBRE	CLEMES	ZA0044	INTERDIT	LALOUTA
AN0089	LIBRE	CLEMES	ZA0045	INTERDIT	LALOUTA
AN0091	INTERDIT	DES ECOUTOUX	ZA0046	INTERDIT	LALOUTA
AN0092	INTERDIT	DES ECOUTOUX	ZA0047	INTERDIT	LALOUTA
AN0093	INTERDIT	DES ECOUTOUX	ZA0048	INTERDIT	LALOUTA
ZA0001	INTERDIT	LES MORTES	ZA0049	INTERDIT	LALOUTA
ZA0002	INTERDIT	LES MORTES	ZA0050	INTERDIT	LALOUTA
ZA0003	INTERDIT	LES MORTES	ZA0051	INTERDIT	LALOUTA
ZA0004	INTERDIT	LES MORTES	ZA0052	INTERDIT	LALOUTA
ZA0005	INTERDIT	LES MORTES	ZA0053	INTERDIT	L ENCLOS
ZA0006	INTERDIT	LES MORTES	ZA0054	INTERDIT	L ENCLOS
ZA0007	INTERDIT	LES MORTES	ZA0055	INTERDIT	L ENCLOS
ZA0008	INTERDIT	LES MORTES	ZA0056	INTERDIT	L ENCLOS
ZA0009	LIBRE	LES BAUCHERES	ZA0057	INTERDIT	L ENCLOS
ZA0009	LIBRE	LES BAUCHERES	ZA0058	INTERDIT	L ENCLOS
ZA0009	LIBRE	LES BAUCHERES	ZA0059	INTERDIT	L ENCLOS
ZA0010	REGLEMENTE	LES BAUCHERES	ZA0060	INTERDIT	L ENCLOS
ZA0011	REGLEMENTE	LES BAUCHERES	ZA0061	INTERDIT	L ENCLOS
ZA0012	REGLEMENTE	LES BAUCHERES	ZA0062	INTERDIT	L ENCLOS
ZA0013	REGLEMENTE	LES BAUCHERES	ZA0063	INTERDIT	L ENCLOS
ZA0014	REGLEMENTE	LES BAUCHERES	ZA0064	INTERDIT	L ENCLOS
ZA0015	LIBRE	LES BAUCHERES	ZA0065	INTERDIT	L ENCLOS
ZA0015	REGLEMENTE	LES BAUCHERES	ZA0066	INTERDIT	L ENCLOS
ZA0016	REGLEMENTE	LES BAUCHERES	ZA0067	INTERDIT	L ENCLOS
ZA0017	REGLEMENTE	LES BAUCHERES	ZA0068	INTERDIT	L ENCLOS
ZA0018	REGLEMENTE	LES BAUCHERES	ZA0069	INTERDIT	L ENCLOS
ZA0019	INTERDIT	LES BAUCHERES	ZA0070	INTERDIT	L ENCLOS
ZA0020	INTERDIT	LES BAUCHERES	ZA0071	INTERDIT	L ENCLOS
ZA0023	INTERDIT	LES BAUCHERES	ZA0072	INTERDIT	L ENCLOS
ZA0024	INTERDIT	LES BAUCHERES	ZA0073	INTERDIT	L ENCLOS
ZA0025	INTERDIT	LES BAUCHERES	ZA0074	INTERDIT	L ENCLOS
ZA0026	INTERDIT	LES BAUCHERES	ZA0075	INTERDIT	LE MARAIS
ZA0027	INTERDIT	LES BAUCHERES	ZA0076	LIBRE	LE MARAIS
ZA0028	INTERDIT	LES BAUCHERES	ZA0077	INTERDIT	LE MARAIS
ZA0029	INTERDIT	LALOUTA	ZA0078	INTERDIT	LE MARAIS
ZA0030	INTERDIT	LALOUTA	ZA0079	INTERDIT	LE MARAIS
ZA0031	INTERDIT	LALOUTA	ZA0080	INTERDIT	LE MARAIS
ZA0032	INTERDIT	LALOUTA	ZA0081	INTERDIT	LE MARAIS
ZA0033	INTERDIT	LALOUTA	ZA0082	INTERDIT	LE MARAIS

ZA0083	INTERDIT	LE MARAIS	ZB0042	INTERDIT	DESEAUX
ZA0084	INTERDIT	LES BAUCHERES	ZB0043	INTERDIT	DESEAUX
ZA0085	INTERDIT	LES BAUCHERES	ZB0044	INTERDIT	DESEAUX
ZA0086	INTERDIT	LES MORTES	ZB0045	INTERDIT	DESEAUX
ZA0087	REGLEMENTE	LES BAUCHERES	ZB0046	INTERDIT	DESEAUX
ZA0088	INTERDIT	LES BAUCHERES	ZB0047	INTERDIT	DESEAUX
ZB0001	INTERDIT	LE MARAIS	ZB0048	INTERDIT	DESEAUX
ZB0002	INTERDIT	LE MARAIS	ZB0049	LIBRE	DESEAUX
ZB0003	INTERDIT	LE MARAIS	ZB0049	LIBRE	DESEAUX
ZB0004	INTERDIT	LE MARAIS	ZB0050	LIBRE	DESEAUX
ZB0005	INTERDIT	LE MARAIS	ZB0050	LIBRE	DESEAUX
ZB0006	INTERDIT	LE MARAIS	ZB0051	LIBRE	DESEAUX
ZB0007	INTERDIT	LE MARAIS	ZB0052	LIBRE	DESEAUX
ZB0008	INTERDIT	LE MARAIS	ZB0053	LIBRE	DESEAUX
ZB0009	INTERDIT	LE MARAIS	ZB0054	LIBRE	DESEAUX
ZB0010	INTERDIT	LE MARAIS	ZB0054	LIBRE	DESEAUX
ZB0011	INTERDIT	LE MARAIS	ZB0055	LIBRE	DESEAUX
ZB0012	INTERDIT	LE MARAIS	ZB0056	LIBRE	DESEAUX
ZB0013	INTERDIT	LE MARAIS	ZB0057	LIBRE	DESEAUX
ZB0014	INTERDIT	LE MARAIS	ZB0058	LIBRE	DESEAUX
ZB0015	INTERDIT	LE MARAIS	ZB0059	LIBRE	DESEAUX
ZB0016	INTERDIT	LE MARAIS	ZB0059	LIBRE	DESEAUX
ZB0017	INTERDIT	LE MARAIS	ZB0060	LIBRE	DESEAUX
ZB0018	INTERDIT	LE MARAIS	ZB0060	LIBRE	DESEAUX
ZB0019	INTERDIT	LE MARAIS	ZB0061	LIBRE	DESEAUX
ZB0020	INTERDIT	LES MARIUS	ZB0062	LIBRE	DESEAUX
ZB0021	INTERDIT	LE MARAIS	ZB0063	LIBRE	DESEAUX
ZB0022	INTERDIT	LE MARAIS	ZB0064	INTERDIT	LES GLAIRONS
ZB0023	INTERDIT	LE MARAIS	ZB0065	INTERDIT	LES GLAIRONS
ZB0023	LIBRE	LE MARAIS	ZB0066	INTERDIT	LES GLAIRONS
ZB0024	INTERDIT	LES PRES MARENSOL	ZB0067	INTERDIT	LES GLAIRONS
ZB0025	INTERDIT	LES PRES MARENSOL	ZB0068	INTERDIT	LES GLAIRONS
ZB0026	INTERDIT	LES PRES MARENSOL	ZB0069	INTERDIT	LES GLAIRONS
ZB0027	INTERDIT	LES PRES MARENSOL	ZB0070	LIBRE	LES PRES MARENSOL
ZB0028	INTERDIT	LES PRES MARENSOL	ZB0070	LIBRE	LES PRES MARENSOL
ZB0029	LIBRE	LES PRES MARENSOL	ZB0071	INTERDIT	LES GLAIRONS
ZB0030	LIBRE	LES PRES MARENSOL	ZB0072	INTERDIT	LES GLAIRONS
ZB0030	INTERDIT	LES PRES MARENSOL	ZB0073	INTERDIT	LES GLAIRONS
ZB0031	INTERDIT	LES PRES MARENSOL	ZB0074	INTERDIT	LA FONCE
ZB0032	INTERDIT	LES PRES MARENSOL	ZB0075	INTERDIT	LES GLAIRONS
ZB0033	INTERDIT	LES PRES MARENSOL	ZB0076	INTERDIT	BOIS CLARET
ZB0034	INTERDIT	LES PRES MARENSOL	ZB0077	INTERDIT	BOIS CLARET
ZB0035	INTERDIT	LES PRES MARENSOL	ZB0078	LIBRE	BOIS CLARET

ZB0036	INTERDIT	LES PRES MARENSOL	ZB0079	LIBRE	BOIS CLARET
ZB0037	INTERDIT	LES PRES MARENSOL	ZB0080	LIBRE	BOIS CLARET
ZB0038	INTERDIT	LES PRES MARENSOL	ZB0081	INTERDIT	BOIS CLARET
ZB0039	INTERDIT	LES PRES MARENSOL	ZB0082	INTERDIT	BOIS CLARET
ZB0040	INTERDIT	LES PRES MARENSOL	ZB0083	INTERDIT	BOIS CLARET
ZB0041	INTERDIT	LES PRES MARENSOL	ZB0084	INTERDIT	BOIS CLARET
ZB0085	INTERDIT	BOIS CLARET	ZC0039	INTERDIT	LES BAISSSES
ZB0086	INTERDIT	BOIS CLARET	ZC0040	INTERDIT	LES MARIUS
ZB0087	INTERDIT	BOIS CLARET	ZC0041	INTERDIT	LES MARIUS
ZB0088	INTERDIT	BOIS CLARET	ZC0042	INTERDIT	LES MARIUS
ZB0090	INTERDIT	BOIS CLARET	ZC0043	INTERDIT	LES MARIUS
ZB0091	INTERDIT	BOIS CLARET	ZC0044	INTERDIT	LES MARIUS
ZB0092	LIBRE	BOIS CLARET	ZC0045	INTERDIT	LES MARIUS
ZB0093	INTERDIT	BOIS CLARET	ZC0047	INTERDIT	LES MARIUS
ZB0094	INTERDIT	BOIS CLARET	ZC0048	INTERDIT	LES MARIUS
ZB0095	INTERDIT	BOIS CLARET	ZC0049	INTERDIT	LES MARIUS
ZB0096	INTERDIT	BOIS CLARET	ZC0050	INTERDIT	LES MARIUS
ZB0097	INTERDIT	BOIS CLARET	ZC0051	INTERDIT	LES MARIUS
ZB0098	INTERDIT	BOIS CLARET	ZC0053	LIBRE	LES MARIUS
ZC0001	LIBRE	LES PERELLES	ZC0053	INTERDIT	LES MARIUS
ZC0002	INTERDIT	LES PERELLES	ZC0054	LIBRE	LES GRANDES ILES
ZC0003	INTERDIT	LES PERELLES	ZC0055	LIBRE	LES GRANDES ILES
ZC0004	INTERDIT	LES PERELLES	ZC0056	LIBRE	LES GRANDES ILES
ZC0006	INTERDIT	LES PERELLES	ZC0057	LIBRE	LES GRANDES ILES
ZC0007	INTERDIT	LES PERELLES	ZC0058	LIBRE	LES GRANDES ILES
ZC0008	INTERDIT	LES PERELLES	ZC0059	LIBRE	LES GRANDES ILES
ZC0009	INTERDIT	LES PERELLES	ZC0060	LIBRE	LES GRANDES ILES
ZC0010	INTERDIT	LES PERELLES	ZC0061	LIBRE	LES GRANDES ILES
ZC0011	INTERDIT	LES PERELLES	ZC0062	INTERDIT	LES GRANDES ILES
ZC0012	INTERDIT	LES PERELLES	ZC0063	INTERDIT	LES GRANDES ILES
ZC0013	INTERDIT	LES PERELLES	ZC0064	INTERDIT	LES GRANDES ILES
ZC0014	INTERDIT	LES PERELLES	ZC0065	INTERDIT	LES GRANDES ILES
ZC0015	INTERDIT	LES PERELLES	ZC0066	LIBRE	LES GRANDES ILES
ZC0016	INTERDIT	LES PERELLES	ZC0066	LIBRE	LES GRANDES ILES
ZC0017	INTERDIT	LES PERELLES	ZC0067	LIBRE	LES GRANDES ILES
ZC0018	INTERDIT	LES PERELLES	ZC0068	LIBRE	LES GRANDES ILES
ZC0019	INTERDIT	LES PERELLES	ZC0069	LIBRE	LES GRANDES ILES
ZC0020	INTERDIT	LES PERELLES	ZC0070	LIBRE	LES GRANDES ILES
ZC0021	INTERDIT	LES PERELLES	ZC0071	LIBRE	LES GRANDES ILES
ZC0022	INTERDIT	LES PERELLES	ZC0072	LIBRE	LES GRANDES ILES
ZC0023	LIBRE	LES PERELLES	ZC0073	LIBRE	LES GRANDES ILES
ZC0024	INTERDIT	LES PERELLES	ZC0074	LIBRE	LES GRANDES ILES
ZC0025	INTERDIT	LES PERELLES	ZC0074	LIBRE	LES GRANDES ILES
ZC0026	LIBRE	LES BAISSSES	ZC0075	LIBRE	LES GRANDES ILES

ZC0027	LIBRE	LES BAISSSES	ZC0076	LIBRE	LES GRANDES ILES
ZC0028	INTERDIT	LES BAISSSES	ZC0077	LIBRE	LES GRANDES ILES
ZC0029	LIBRE	LES BAISSSES	ZC0078	LIBRE	LES GRANDES ILES
ZC0030	LIBRE	LES BAISSSES	ZC0079	LIBRE	LES GRANDES ILES
ZC0031	LIBRE	LES BAISSSES	ZC0080	LIBRE	LES GRANDES ILES
ZC0033	INTERDIT	LES BAISSSES	ZC0081	LIBRE	LES GRANDES ILES
ZC0034	INTERDIT	LES BAISSSES	ZC0081	LIBRE	LES GRANDES ILES
ZC0035	INTERDIT	LES BAISSSES	ZC0082	LIBRE	LES PRES LONGS
ZC0036	INTERDIT	LES BAISSSES	ZC0083	INTERDIT	LES PRES LONGS
ZC0037	INTERDIT	LES BAISSSES	ZC0084	INTERDIT	LES PRES LONGS
ZC0038	INTERDIT	LES BAISSSES	ZC0085	INTERDIT	LES PRES LONGS
ZC0086	INTERDIT	LES PRES LONGS	ZC0132	LIBRE	BIGILLON
ZC0087	LIBRE	BIGILLON	ZC0133	LIBRE	BIGILLON
ZC0088	LIBRE	BIGILLON	ZC0134	LIBRE	BIGILLON
ZC0089	LIBRE	BIGILLON	ZC0135	LIBRE	BIGILLON
ZC0090	LIBRE	BIGILLON	ZC0136	LIBRE	BIGILLON
ZC0090	LIBRE	BIGILLON	ZC0137	INTERDIT	BIGILLON
ZC0091	LIBRE	BIGILLON	ZC0138	INTERDIT	BIGILLON
ZC0092	LIBRE	BIGILLON	ZC0139	INTERDIT	BIGILLON
ZC0093	LIBRE	BIGILLON	ZC0140	INTERDIT	BIGILLON
ZC0094	LIBRE	BIGILLON	ZC0141	INTERDIT	BIGILLON
ZC0095	LIBRE	BIGILLON	ZC0142	INTERDIT	BIGILLON
ZC0096	LIBRE	BIGILLON	ZC0143	INTERDIT	BIGILLON
ZC0097	LIBRE	BIGILLON	ZC0144	INTERDIT	BIGILLON
ZC0097	LIBRE	BIGILLON	ZC0145	LIBRE	BIGILLON
ZC0098	LIBRE	BIGILLON	ZC0146	LIBRE	BIGILLON
ZC0099	LIBRE	BIGILLON	ZC0147	LIBRE	BIGILLON
ZC0100	INTERDIT	BIGILLON	ZC0148	LIBRE	BIGILLON
ZC0101	LIBRE	BIGILLON	ZC0149	LIBRE	BIGILLON
ZC0102	INTERDIT	BIGILLON	ZC0150	LIBRE	BIGILLON
ZC0103	LIBRE	BIGILLON	ZC0151	INTERDIT	BIGILLON
ZC0104	LIBRE	BIGILLON	ZC0152	INTERDIT	BIGILLON
ZC0105	LIBRE	BIGILLON	ZC0153	INTERDIT	BIGILLON
ZC0106	LIBRE	BIGILLON	ZC0154	INTERDIT	BIGILLON
ZC0106	LIBRE	BIGILLON	ZC0155	INTERDIT	BIGILLON
ZC0107	LIBRE	BIGILLON	ZC0156	INTERDIT	LA CHAMPTOURNE
ZC0108	LIBRE	BIGILLON	ZC0157	INTERDIT	LA CHAMPTOURNE
ZC0109	LIBRE	BIGILLON	ZC0158	LIBRE	LA CHAMPTOURNE
ZC0110	LIBRE	BIGILLON	ZC0158	INTERDIT	LA CHAMPTOURNE
ZC0111	LIBRE	BIGILLON	ZC0160	INTERDIT	LA CHAMPTOURNE
ZC0112	LIBRE	BIGILLON	ZC0161	INTERDIT	LA CHAMPTOURNE
ZC0112	LIBRE	BIGILLON	ZC0162	INTERDIT	LA CHAMPTOURNE
ZC0112	INTERDIT	BIGILLON	ZC0163	INTERDIT	LA CHAMPTOURNE
ZC0113	LIBRE	BIGILLON	ZC0164	INTERDIT	LA CHAMPTOURNE

ZC0114	LIBRE	BIGILLON	ZC0165	INTERDIT	LA CHAMPTOURNE
ZC0115	LIBRE	BIGILLON	ZC0166	INTERDIT	LA CHAMPTOURNE
ZC0116	LIBRE	BIGILLON	ZC0167	INTERDIT	LA CHAMPTOURNE
ZC0117	LIBRE	BIGILLON	ZC0168	INTERDIT	LA CHAMPTOURNE
ZC0118	LIBRE	BIGILLON	ZC0169	INTERDIT	LA CHAMPTOURNE
ZC0119	LIBRE	BIGILLON	ZC0170	INTERDIT	LA CHAMPTOURNE
ZC0120	LIBRE	BIGILLON	ZC0172	INTERDIT	LA CHAMPTOURNE
ZC0121	LIBRE	BIGILLON	ZC0173	INTERDIT	LA CHAMPTOURNE
ZC0122	LIBRE	BIGILLON	ZC0174	INTERDIT	LA CHAMPTOURNE
ZC0123	LIBRE	BIGILLON	ZC0175	INTERDIT	LES MARIUS
ZC0124	LIBRE	BIGILLON	ZC0176	INTERDIT	LES MARIUS
ZC0125	LIBRE	BIGILLON	ZC0177	INTERDIT	LES BAISSSES
ZC0128	INTERDIT	BIGILLON	ZC0178	INTERDIT	LES BAISSSES
ZC0129	INTERDIT	BIGILLON	ZC0179	INTERDIT	LES MARIUS
ZC0131	LIBRE	BIGILLON	ZC0180	INTERDIT	LES MARIUS
ZC0131	LIBRE	BIGILLON	ZC0181	INTERDIT	LA CHAMPTOURNE
ZC0183	INTERDIT	LA CHAMPTOURNE			
ZC0184	INTERDIT	LA CHAMPTOURNE			
ZC0186	INTERDIT	LA CHAMPTOURNE			
ZC0187	INTERDIT	DE LA GRANDE CHANTOURNE			
ZC0188	INTERDIT	LA CHAMPTOURNE			
ZC0189	INTERDIT	LA CHAMPTOURNE			
ZC0190	INTERDIT	LA CHAMPTOURNE			
ZC0191	INTERDIT	LA CHAMPTOURNE			
ZC0192	INTERDIT	LA CHAMPTOURNE			
ZC0193	INTERDIT	LA CHAMPTOURNE			
ZC0194	INTERDIT	LA CHAMPTOURNE			
ZC0195	INTERDIT	LA CHAMPTOURNE			
ZC0196	INTERDIT	LA CHAMPTOURNE			
ZC0197	INTERDIT	LA CHAMPTOURNE			
ZC0200	LIBRE	BIGILLON			
ZC0202	LIBRE	BIGILLON			
ZC0203	INTERDIT	BIGILLON			
ZC0204	INTERDIT	BIGILLON			
ZC0205	LIBRE	BIGILLON			
ZC0206	INTERDIT	BIGILLON			
ZC0207	LIBRE	BIGILLON			
ZC0208	LIBRE	BIGILLON			
ZC0209	LIBRE	BIGILLON			
ZC0210	LIBRE	BIGILLON			
ZC0211	INTERDIT	LES PERELLES			
ZC0212	INTERDIT	LES PERELLES			

Numéro	LIEU-DIT	Périmètre
A10	DES TERRES BASSES	Réglementé
A100	LES MOLLIES	Libre
A1000	LES LECHERES RONDES	Libre
A1001	LES LECHERES RONDES	Libre
A1002	LES LECHERES RONDES	Interdit
A1003	LES LECHERES RONDES	Interdit
A1004	DU SABLONNET	Interdit
A1005	LES LECHERES RONDES	Interdit
A1006	LES LECHERES RONDES	Interdit
A1007	LES LECHERES RONDES	Interdit
A1008	LES LECHERES RONDES	Libre
A1009	LES LECHERES RONDES	Libre
A101	LES MOLLIES	Libre
A1010	LES LECHERES RONDES	Libre
A1011	LES LECHERES RONDES	Libre
A1012	LES LECHERES RONDES	Libre
A1013	LES LECHERES RONDES	Libre
A1014	LES LECHERES RONDES	Libre
A1015	LES LECHERES RONDES	Interdit
A1016	LES LECHERES RONDES	Interdit
A1017	DU PERRAUD	Interdit
A1018	DU PERRAUD	Interdit
A102	LES MOLLIES	Libre
A1020	LES LECHERES RONDES	Interdit
A1022	LES LECHERES RONDES	Interdit
A1023	LES LECHERES RONDES	Interdit
A1024	LES LECHERES RONDES	Interdit
A1025	LES LECHERES RONDES	Libre
A1026	LES LECHERES RONDES	Libre
A1027	LES LECHERES RONDES	Libre
A1028	LES LECHERES RONDES	Libre
A1029	LES LECHERES RONDES	Libre
A103	LES MOLLIES	Libre
A1030	LES LECHERES RONDES	Libre
A1031	LES LECHERES RONDES	Libre
A1032	LES LECHERES RONDES	Libre
A1033	LES LECHERES RONDES	Libre
A1034	LES LECHERES RONDES	Libre
A1035	LES LECHERES RONDES	Libre
A1036	LES LECHERES RONDES	Libre
A1037	LES LECHERES RONDES	Interdit
A1038	DU PERRAUD	Interdit
A1039	LES LECHERES RONDES	Interdit
A104	LES MOLLIES	Libre

A1040	LES LECHERES RONDES	Interdit
A1041	LES VAVRES	Libre
A1042	LES VAVRES	Libre
A1043	LES VAVRES	Libre
A1044	LES VAVRES	Libre
A1045	LES VAVRES	Libre
A1046	LES VAVRES	Libre
A1047	LES VAVRES	Libre
A1048	LES VAVRES	Libre
A1049	LES VAVRES	Libre
A105	LES MOLLIES	Libre
A1050	LES VAVRES	Libre
A1051	LES VAVRES	Libre
A1052	LES VAVRES	Libre
A1053	LES VAVRES	Libre
A1054	LES VAVRES	Libre
A1055	LES VAVRES	Libre
A1056	LES VAVRES	Réglementé
A1057	LES VAVRES	Réglementé
A1058	LES VAVRES	Réglementé
A1059	LES VAVRES	Réglementé
A106	LES MOLLIES	Libre
A1060	LES VAVRES	Réglementé
A1061	LES VAVRES	Réglementé
A1062	LES VAVRES	Réglementé
A1063	LES VAVRES	Réglementé
A1068	LES VAVRES	Réglementé
A1069	LES VAVRES	Réglementé
A107	LES MOLLIES	Libre
A1070	LES VAVRES	Réglementé
A1071	LES VAVRES	Libre
A1072	LES VAVRES	Libre
A1073	LES VAVRES	Réglementé
A1074	LES VAVRES	Réglementé
A1075	LES VAVRES	Libre
A1076	LES VAVRES	Libre
A1077	LES VAVRES	Réglementé
A1079	LES VAVRES	Réglementé
A108	LES MOLLIES	Libre
A1081	LES VAVRES	Réglementé
A1082	DU TREVoux	Réglementé
A1084	DU TREVoux	Réglementé
A1085	DU TREVoux	Réglementé
A1087	DU TREVoux	Réglementé
A1088	LES VAVRES	Réglementé

A1089	LES VAVRES	Réglementé
A109	LES MOLLIES	Libre
A1090	LES VAVRES	Réglementé
A1092	DU TREVoux	Réglementé
A1093	LES VAVRES	Réglementé
A1095	LES VAVRES	Réglementé
A1096	LES VAVRES	Réglementé
A1097	LES VAVRES	Réglementé
A1098	LES VAVRES	Réglementé
A1099	LES VAVRES	Réglementé
A110	LES MOLLIES	Libre
A1100	LES VAVRES	Réglementé
A1101	LES VAVRES	Réglementé
A1102	LES VAVRES	Réglementé
A1103	LES VAVRES	Réglementé
A1104	LES VAVRES	Réglementé
A1105	LES VAVRES	Réglementé
A1106	LES VAVRES	Réglementé
A1107	LES VAVRES	Réglementé
A1108	LES VAVRES	Réglementé
A1109	LES VAVRES	Réglementé
A111	LES MOLLIES	Libre
A1110	LES VAVRES	Réglementé
A1111	LES VAVRES	Libre
A1112	LES VAVRES	Libre
A1113	LES VAVRES	Réglementé
A1114	LES VAVRES	Réglementé
A1115	LES VAVRES	Réglementé
A1116	LES VAVRES	Réglementé
A1117	LES VAVRES	Réglementé
A1118	LES VAVRES	Réglementé
A1119	LES VAVRES	Réglementé
A112	LES MOLLIES	Libre
A1120	LES VAVRES	Réglementé
A1121	LES VAVRES	Réglementé
A1122	LES VAVRES	Réglementé
A1123	LES VAVRES	Réglementé
A1124	LES VAVRES	Réglementé
A1125	LES VAVRES	Réglementé
A1126	LES VAVRES	Réglementé
A1127	LES VAVRES	Réglementé
A1128	DU TREVoux	Réglementé
A1129	LES VAVRES	Réglementé
A113	LES MOLLIES	Libre
A1130	DU TREVoux	Réglementé

A1131	DU TREVoux	Réglementé
A1132	LES VAVRES	Réglementé
A1134	LES VAVRES	Réglementé
A1135	LES VAVRES	Réglementé
A1136	LES VAVRES	Réglementé
A1137	LES VAVRES	Réglementé
A1138	LES VAVRES	Réglementé
A1139	LES VAVRES	Réglementé
A114	LES MOLLIES	Libre
A1140	LES VAVRES	Réglementé
A1141	LES VAVRES	Réglementé
A1142	LES VAVRES	Réglementé
A1143	LES VAVRES	Réglementé
A1144	LES VAVRES	Réglementé
A1145	LES VAVRES	Réglementé
A1146	LES VAVRES	Réglementé
A1147	LES VAVRES	Réglementé
A1148	LES VAVRES	Réglementé
A1149	LES VAVRES	Réglementé
A115	LES MOLLIES	Libre
A1150	LES VAVRES	Réglementé
A1151	LES VAVRES	Réglementé
A1152	LES VAVRES	Réglementé
A1153	LES VAVRES	Réglementé
A1154	LES VAVRES	Réglementé
A1155	LES VAVRES	Réglementé
A1156	LES VAVRES	Libre
A1157	LES VAVRES	Libre
A1158	LES VAVRES	Libre
A1159	LES VAVRES	Libre
A116	LES MOLLIES	Libre
A1160	LES BERTAUDIÉRES	Libre
A1161	LES BERTAUDIÉRES	Réglementé
A1162	LES BERTAUDIÉRES	Réglementé
A1163	LES BERTAUDIÉRES	Réglementé
A1164	LES BERTAUDIÉRES	Réglementé
A1165	LES BERTAUDIÉRES	Réglementé
A1166	LES BERTAUDIÉRES	Réglementé
A1167	LES BERTAUDIÉRES	Réglementé
A1168	LES BERTAUDIÉRES	Réglementé
A1169	LES BERTAUDIÉRES	Réglementé
A117	LES MOLLIES	Libre
A1170	LES BERTAUDIÉRES	Réglementé
A1171	LES BERTAUDIÉRES	Réglementé
A1172	LES BERTAUDIÉRES	Réglementé

A1173	LES BERTAUDIÈRES	Réglementé
A1174	LES BERTAUDIÈRES	Réglementé
A1175	LES BERTAUDIÈRES	Réglementé
A1176	LES BERTAUDIÈRES	Réglementé
A1177	LES BERTAUDIÈRES	Réglementé
A1178	LES BERTAUDIÈRES	Libre
A1179	LES BERTAUDIÈRES	Libre
A118	LES MOLLIES	Libre
A1180	LES BERTAUDIÈRES	Réglementé
A1183	LES BERTAUDIÈRES	Réglementé
A1184	LES BERTAUDIÈRES	Réglementé
A1185	LES BERTAUDIÈRES	Réglementé
A1186	LES BERTAUDIÈRES	Libre
A1187	LES BERTAUDIÈRES	Libre
A1188	LES BERTAUDIÈRES	Libre
A1189	LES BERTAUDIÈRES	Libre
A119	LES MOLLIES	Libre
A1190	LES BERTAUDIÈRES	Réglementé
A1191	LES BERTAUDIÈRES	Libre
A1192	LES BERTAUDIÈRES	Libre
A1193	LES BERTAUDIÈRES	Libre
A1194	LES BERTAUDIÈRES	Libre
A1195	LES BERTAUDIÈRES	Libre
A1196	LES BERTAUDIÈRES	Libre
A1197	LES BERTAUDIÈRES	Réglementé
A1198	LES BERTAUDIÈRES	Réglementé
A1199	LES BERTAUDIÈRES	Réglementé
A12	LES TAILLIS	Réglementé
A120	LES MOLLIES	Libre
A1200	LES BERTAUDIÈRES	Réglementé
A1201	LES BERTAUDIÈRES	Réglementé
A1202	LES BERTAUDIÈRES	Réglementé
A1203	LES BERTAUDIÈRES	Réglementé
A1204	LES BERTAUDIÈRES	Réglementé
A1205	LES BERTAUDIÈRES	Réglementé
A1206	LES BERTAUDIÈRES	Réglementé
A1207	LES BERTAUDIÈRES	Réglementé
A1208	LES BERTAUDIÈRES	Réglementé
A1209	LES BERTAUDIÈRES	Réglementé
A121	LES MOLLIES	Libre
A1210	LES BERTAUDIÈRES	Libre
A1211	LES BERTAUDIÈRES	Réglementé
A1212	LES BERTAUDIÈRES	Réglementé
A1213	DE LA DOUANE	Réglementé
A1214	DE LA DOUANE	Réglementé

A1215	LES BERTAUDIÈRES	Réglementé
A1216	DE LA DOUANE	Réglementé
A1217	LES BERTAUDIÈRES	Réglementé
A1218	LES BERTAUDIÈRES	Réglementé
A122	PRE DES BÈTES	Libre
A1220	LES BERTAUDIÈRES	Libre
A1221	LES BERTAUDIÈRES	Libre
A1222	LES BERTAUDIÈRES	Libre
A1223	LES BERTAUDIÈRES	Libre
A1224	LES BERTAUDIÈRES	Libre
A1225	LES BERTAUDIÈRES	Libre
A1226	LES BERTAUDIÈRES	Libre
A1227	LES BERTAUDIÈRES	Libre
A1228	LES BERTAUDIÈRES	Libre
A1229	LES BERTAUDIÈRES	Libre
A123	PRE DES BÈTES	Libre
A1230	LES BERTAUDIÈRES	Réglementé
A1231	LES BERTAUDIÈRES	Libre
A1232	LES BERTAUDIÈRES	Libre
A1233	LES BERTAUDIÈRES	Libre
A1234	LES BERTAUDIÈRES	Libre
A1235	LES BERTAUDIÈRES	Libre
A1236	LES BERTAUDIÈRES	Libre
A1237	LES BERTAUDIÈRES	Libre
A1238	LES BERTAUDIÈRES	Libre
A1239	LES BERTAUDIÈRES	Libre
A124	PRE DES BÈTES	Libre
A1240	LES BERTAUDIÈRES	Libre
A1241	LES BERTAUDIÈRES	Libre
A1242	LES BERTAUDIÈRES	Libre
A1243	LES BERTAUDIÈRES	Libre
A1244	LES BERTAUDIÈRES	Libre
A1245	LES BERTAUDIÈRES	Réglementé
A1246	LES BERTAUDIÈRES	Réglementé
A1247	LES BERTAUDIÈRES	Libre
A1249	LES BERTAUDIÈRES	Réglementé
A125	PRE DES BÈTES	Libre
A1251	DE LA DOUANE	Réglementé
A1252	LES BERTAUDIÈRES	Réglementé
A1257	LES BERTAUDIÈRES	Libre
A1258	LES BERTAUDIÈRES	Libre
A1259	LES BERTAUDIÈRES	Libre
A126	PRE DES BÈTES	Libre
A1260	LES BERTAUDIÈRES	Libre
A1261	LES BERTAUDIÈRES	Libre

A1262	LES BERTAUDIÈRES	Réglementé
A1263	LES BERTAUDIÈRES	Réglementé
A1264	LES BERTAUDIÈRES	Réglementé
A1265	LES BERTAUDIÈRES	Libre
A1266	LES BERTAUDIÈRES	Libre
A1267	LES BERTAUDIÈRES	Libre
A1268	LES BERTAUDIÈRES	Libre
A1269	LES BERTAUDIÈRES	Libre
A127	PRE DES BÈTES	Libre
A1270	LES BERTAUDIÈRES	Libre
A1271	LES BERTAUDIÈRES	Libre
A1272	LES BERTAUDIÈRES	Réglementé
A1273	LES BERTAUDIÈRES	Réglementé
A1274	LES BERTAUDIÈRES	Réglementé
A1274	LES BERTAUDIÈRES	Libre
A1275	LES BERTAUDIÈRES	Réglementé
A1276	LES BERTAUDIÈRES	Réglementé
A1277	LES BERTAUDIÈRES	Réglementé
A1278	LES BERTAUDIÈRES	Réglementé
A1279	LES BERTAUDIÈRES	Réglementé
A128	PRE DES BÈTES	Libre
A1280	DE L'EAU MORTE	Réglementé
A1281	LES BERTAUDIÈRES	Réglementé
A1282	LES BERTAUDIÈRES	Réglementé
A1283	LES BERTAUDIÈRES	Réglementé
A1284	LES BERTAUDIÈRES	Réglementé
A1285	LES BERTAUDIÈRES	Réglementé
A1286	LES BERTAUDIÈRES	Réglementé
A1287	LES BERTAUDIÈRES	Réglementé
A1288	LES BERTAUDIÈRES	Réglementé
A1289	LES BERTAUDIÈRES	Réglementé
A129	PRE DES BÈTES	Libre
A1290	LES BERTAUDIÈRES	Réglementé
A1291	LES BERTAUDIÈRES	Réglementé
A1292	LES BERTAUDIÈRES	Réglementé
A1293	LES BERTAUDIÈRES	Réglementé
A1294	LES BERTAUDIÈRES	Réglementé
A1295	LES BERTAUDIÈRES	Réglementé
A1296	LES BERTAUDIÈRES	Réglementé
A1297	LES BERTAUDIÈRES	Réglementé
A1298	LES BERTAUDIÈRES	Réglementé
A1299	LES BERTAUDIÈRES	Réglementé
A130	PRE DES BÈTES	Libre
A1300	LES BERTAUDIÈRES	Réglementé
A1301	LES BERTAUDIÈRES	Réglementé

A1302	DE L'EAU MORTE	Réglementé
A1303	LES BERTAUDIÈRES	Réglementé
A1304	LES BERTAUDIÈRES	Réglementé
A1305	LES BERTAUDIÈRES	Réglementé
A1306	LES BERTAUDIÈRES	Réglementé
A1307	LES BERTAUDIÈRES	Réglementé
A1308	LES BERTAUDIÈRES	Réglementé
A1309	LES BERTAUDIÈRES	Réglementé
A131	PRE DES BÈTES	Libre
A1310	LES BERTAUDIÈRES	Réglementé
A1311	LES BERTAUDIÈRES	Réglementé
A1312	LES BERTAUDIÈRES	Libre
A1313	LES BERTAUDIÈRES	Libre
A1314	LES BERTAUDIÈRES	Libre
A1315	LES BERTAUDIÈRES	Réglementé
A1316	LES BERTAUDIÈRES	Réglementé
A1317	LES BERTAUDIÈRES	Libre
A1318	LES BERTAUDIÈRES	Réglementé
A1319	LES BERTAUDIÈRES	Réglementé
A132	PRE DES BÈTES	Libre
A1320	LES BERTAUDIÈRES	Libre
A1321	LES BERTAUDIÈRES	Libre
A1322	LES BERTAUDIÈRES	Libre
A1323	L EAU MORTE	Libre
A1324	L EAU MORTE	Libre
A1325	L EAU MORTE	Libre
A1326	L EAU MORTE	Libre
A1327	L EAU MORTE	Libre
A1328	L EAU MORTE	Libre
A1329	L EAU MORTE	Libre
A133	PRE DES BÈTES	Libre
A1330	L EAU MORTE	Libre
A1331	L EAU MORTE	Libre
A1332	LE VERNEY	Réglementé
A1334	LE VERNEY	Réglementé
A1337	LE VERNEY	Réglementé
A134	PRE DES BÈTES	Libre
A1340	DU SABLONNET	Réglementé
A1341	LE VERNEY	Réglementé
A1342	DU SABLONNET	Réglementé
A1343	LE VERNEY	Réglementé
A1344	LE VERNEY	Réglementé
A1345	LE VERNEY	Réglementé
A1346	LE VERNEY	Réglementé
A1347	LE VERNEY	Réglementé

A1348	LE VERNEY	Réglementé
A1349	LE VERNEY	Réglementé
A135	PRE DES BETES	Libre
A1350	LE VERNEY	Libre
A1351	LE VERNEY	Libre
A1352	LE VERNEY	Réglementé
A1353	LE VERNEY	Réglementé
A1354	LE VERNEY	Réglementé
A1355	LE VERNEY	Libre
A1356	LE VERNEY	Libre
A136	PRE DES BETES	Réglementé
A1362	LE VERNEY	Réglementé
A1363	LE VERNEY	Réglementé
A1364	LE VERNEY	Réglementé
A1365	LE VERNEY	Réglementé
A1366	LE VERNEY	Réglementé
A1367	LE VERNEY	Réglementé
A1368	LE VERNEY	Réglementé
A1369	LE VERNEY	Réglementé
A137	PRE DES BETES	Libre
A137	PRE DES BETES	Réglementé
A1370	LE VERNEY	Réglementé
A1371	DE L'EAU MORTE	Réglementé
A1372	LE VERNEY	Réglementé
A1373	LE VERNEY	Réglementé
A1374	LE VERNEY	Réglementé
A1375	LE VERNEY	Réglementé
A1376	LE VERNEY	Libre
A1377	LE VERNEY	Réglementé
A1378	LE VERNEY	Réglementé
A1379	LE VERNEY	Réglementé
A138	PRE DES BETES	Libre
A1380	LE VERNEY	Réglementé
A1381	DU SABLONNET	Réglementé
A1382	LE VERNEY	Réglementé
A1383	LE VERNEY	Réglementé
A1385	DU SABLONNET	Réglementé
A139	PRE DES BETES	Réglementé
A1391	DU SABLONNET	Réglementé
A1393	LE VERNEY	Réglementé
A1394	LE VERNEY	Réglementé
A1395	LE VERNEY	Réglementé
A1396	LE VERNEY	Réglementé
A1397	LE VERNEY	Libre
A140	PRE DES BETES	Réglementé

A1401	DU SABLONNET	Interdit
A1402	DU SABLONNET	Interdit
A1403	LE VERNEY	Réglementé
A1404	LE VERNEY	Réglementé
A1405	LE VERNEY	Réglementé
A1406	LE VERNEY	Réglementé
A1407	LE VERNEY	Réglementé
A1408	LE VERNEY	Réglementé
A1409	DE LA DOUANE	Réglementé
A141	PRE DES BETES	Libre
A1410	DE LA DOUANE	Réglementé
A1411	LE VERNEY	Réglementé
A1412	DE LA DOUANE	Réglementé
A1413	LE VERNEY	Réglementé
A1415	DE LA DOUANE	Réglementé
A1416	LE VERNEY	Réglementé
A1417	DE LA DOUANE	Réglementé
A1418	DE LA DOUANE	Réglementé
A142	PRE DES BETES	Libre
A1422	LE VERNEY	Réglementé
A1424	LE VERNEY	Réglementé
A1425	DE LA DOUANE	Réglementé
A1426	LES NAPPES	Interdit
A1427	LES NAPPES	Interdit
A1428	LES TUFFERIERES	Interdit
A1429	DES TUFFERIERES	Interdit
A143	PRE DES BETES	Réglementé
A1430	DU TREVoux	Réglementé
A1431	LES VAVRES	Réglementé
A1432	LES VAVRES	Réglementé
A1433	LES TAILLIS	Réglementé
A1435	LES TAILLIS	Réglementé
A1436	LES BERTAUDIÉRES	Réglementé
A1437	LES BERTAUDIÉRES	Réglementé
A1438	LES BERTAUDIÉRES	Réglementé
A1439	LES BERTAUDIÉRES	Réglementé
A144	PRE DES BETES	Réglementé
A1442	LES VAVRES	Réglementé
A1444	LES TUFFERIERES	Interdit
A1449	LES BERTAUDIÉRES	Réglementé
A145	PRE DES BETES	Réglementé
A1450	LES BERTAUDIÉRES	Réglementé
A1451	LES BERTAUDIÉRES	Libre
A1453	LES BERTAUDIÉRES	Libre
A1454	DE LA DOUANE	Réglementé

A1456	L ILON	Libre
A1457	L ILON	Libre
A1458	LE SABLONNET	Interdit
A1459	DU SABLONNET	Interdit
A146	PRE DES BETES	Réglementé
A1460	DU SABLONNET	Interdit
A1461	LE SABLONNET	Interdit
A1463	LES TERRES BASSES	Réglementé
A1464	DES TERRES BASSES	Réglementé
A1466	LE MONNET	Interdit
A1468	LE MONNET	Libre
A1468	LE MONNET	Interdit
A1469	LE MONNET	Libre
A1469	LE MONNET	Réglementé
A1469	LE MONNET	Réglementé
A147	PRE DES BETES	Réglementé
A1470	LE MONNET	Libre
A1470	LE MONNET	Libre
A1470	LE MONNET	Interdit
A1470	LE MONNET	Interdit
A1471	LE MONNET	Libre
A1471	LE MONNET	Interdit
A1472	LE MONNET	Libre
A1472	LE MONNET	Réglementé
A1472	LE MONNET	Réglementé
A1473	LE MONNET	Libre
A1474	LE MONNET	Réglementé
A1476	LES NAPPES	Interdit
A1477	LE CHARNEVOZ	Réglementé
A1478	LES TERRES BASSES	Réglementé
A148	PRE DES BETES	Réglementé
A1480	LES TERRES BASSES	Réglementé
A1481	LE PERRAUD	Interdit
A1482	LE PERRAUD	Interdit
A1487	LES TAILLIS	Réglementé
A1488	LES TAILLIS	Réglementé
A1489	LES TAILLIS	Réglementé
A149	PRE DES BETES	Libre
A1490	LES TAILLIS	Réglementé
A1491	LES TAILLIS	Réglementé
A1492	LES TAILLIS	Réglementé
A15	LES TAILLIS	Réglementé
A150	PRE DES BETES	Libre
A1500	LES TAILLIS	Réglementé
A1501	LES TAILLIS	Réglementé

A1507	LES TAILLIS	Libre
A1508	LES TAILLIS	Libre
A1509	LES TAILLIS	Libre
A151	PRE DES BETES	Libre
A1511	LES TAILLIS	Réglementé
A1512	LES TAILLIS	Libre
A1515	LES VAVRES	Réglementé
A1518	LES BERTAUDIÈRES	Libre
A1519	LES BERTAUDIÈRES	Libre
A152	PRE DES BETES	Libre
A1520	LES BERTAUDIÈRES	Réglementé
A1528	LES LECHÈRES RONDES	Interdit
A1529	LES LECHÈRES RONDES	Interdit
A153	PRE DES BETES	Libre
A1530	DU PERRAUD	Interdit
A1531	LES LECHÈRES RONDES	Interdit
A1532	LES LECHÈRES RONDES	Interdit
A1533	LES LECHÈRES RONDES	Interdit
A1534	LES LECHÈRES RONDES	Interdit
A1535	BOIS VOLLANT	Libre
A1536	BOIS VOLLANT	Libre
A1537	L ILON	Libre
A1538	LE MONNET	Interdit
A1539	LE MONNET	Interdit
A154	PRE DES BETES	Libre
A1540	LE MONNET	Interdit
A1541	LE MONNET	Interdit
A1543	LE VERNEY	Réglementé
A1546	DU PERRAUD	Interdit
A155	PRE DES BETES	Libre
A155	PRE DES BETES	Réglementé
A1551	LE COMMUN	Interdit
A1552	LES TERRES BASSES	Réglementé
A1553	DES NAPPES	Réglementé
A1554	LES TERRES BASSES	Réglementé
A1555	LES TERRES BASSES	Réglementé
A1556	LES TERRES BASSES	Réglementé
A1557	LES TERRES BASSES	Réglementé
A156	PRE DES BETES	Réglementé
A1561	LE CHARNEVOZ	Réglementé
A1562	LE CHARNEVOZ	Réglementé
A1563	DES TERRES BASSES	Réglementé
A1565	DES TUFFERIÈRES	Interdit
A1566	DES TUFFERIÈRES	Interdit
A1567	LE MONNET	Interdit

A157	PRE DES BETES	Réglementé
A1570	DES NAPPES	Interdit
A1573	DU TREVoux	Réglementé
A1574	LES TUFFERIERES	Libre
A1575	LES TAILLIS	Réglementé
A1576	LES TAILLIS	Réglementé
A1577	LES TAILLIS	Réglementé
A1578	LE PERRAUD	Interdit
A1579	LE PERRAUD	Interdit
A158	PRE DES BETES	Réglementé
A1586	LE SABLONNET	Interdit
A1587	LE SABLONNET	Interdit
A1588	LE SABLONNET	Interdit
A1589	DES TERRES BASSES	Réglementé
A159	PRE DES BETES	Réglementé
A1590	LES TERRES BASSES	Réglementé
A1591	LES TERRES BASSES	Réglementé
A1592	LES TERRES BASSES	Réglementé
A1593	DES TUFFERIERES	Interdit
A1595	LES TERRES BASSES	Réglementé
A1596	LES TERRES BASSES	Réglementé
A1598	DU PERRAUD	Interdit
A1599	DU PERRAUD	Interdit
A16	LES TAILLIS	Réglementé
A160	PRE DES BETES	Réglementé
A1600	LE COMMUN	Interdit
A162	PRE DES BETES	Réglementé
A163	PRE DES BETES	Réglementé
A164	PRE DES BETES	Réglementé
A165	PRE DES BETES	Libre
A166	PRE DES BETES	Libre
A167	PRE DES BETES	Libre
A168	PRE DES BETES	Libre
A1680	LE VERNEY	Réglementé
A1681	DES NAPPES	Réglementé
A1683	DES TERRES BASSES	Réglementé
A1685	LES ILES DE L ILON	Libre
A169	PRE DES BETES	Libre
A17	LES TAILLIS	Réglementé
A170	PRE DES BETES	Libre
A1708	LE GENIEVRE	Réglementé
A1709	LE GENIEVRE	Réglementé
A171	PRE DES BETES	Libre
A1710	LE GENIEVRE	Réglementé
A1711	LE GENIEVRE	Réglementé

A1712	LE GENIEVRE	Réglementé
A1713	LE GENIEVRE	Réglementé
A1714	LE GENIEVRE	Réglementé
A1715	LE GENIEVRE	Réglementé
A1716	LE GENIEVRE	Réglementé
A1717	LE GENIEVRE	Réglementé
A1718	LE GENIEVRE	Réglementé
A1719	LE GENIEVRE	Réglementé
A172	PRE DES BETES	Libre
A1720	LE GENIEVRE	Réglementé
A1721	LE GENIEVRE	Réglementé
A1722	LES TERRES BASSES	Réglementé
A1723	LES TERRES BASSES	Réglementé
A1724	LES TUFFERIERES	Interdit
A1725	LES TUFFERIERES	Interdit
A1726	LE CHARNEVOZ	Libre
A1727	LE CHARNEVOZ	Libre
A1728	LE GENIEVRE	Réglementé
A1729	LE GENIEVRE	Réglementé
A173	PRE DES BETES	Libre
A1731	LE VERNEY	Interdit
A1732	LE VERNEY	Interdit
A1733	LES TAILLIS	Réglementé
A1734	LES TAILLIS	Réglementé
A1735	LES NAPPES	Interdit
A174	PRE DES BETES	Libre
A1743	DE LA DOUANE	Réglementé
A1744	DE LA DOUANE	Réglementé
A1745	LE SABLONNET	Libre
A1745	LE SABLONNET	Interdit
A1747	LE SABLONNET	Interdit
A1748	LE SABLONNET	Interdit
A1749	LES TUFFERIERES	Interdit
A175	PRE DES BETES	Libre
A1750	LES TUFFERIERES	Interdit
A1751	DU PONT VERNIER	Interdit
A1752	DU PONT VERNIER	Interdit
A1753	LE VERNEY	Réglementé
A1754	LE VERNEY	Réglementé
A1755	DU PONT VERNIER	Interdit
A176	PRE DES BETES	Libre
A1760	DE LA DOUANE	Réglementé
A1761	LES BERTAUDIERES	Réglementé
A1762	LES BERTAUDIERES	Réglementé
A1763	LES BERTAUDIERES	Réglementé

A1764	LES BERTAUDIÈRES	Réglementé
A1765	LES BERTAUDIÈRES	Réglementé
A1766	LES TAILLIS	Réglementé
A1767	LES TAILLIS	Réglementé
A1768	LE VERNEY	Réglementé
A1769	LE VERNEY	Réglementé
A177	PRE DES BÈTES	Libre
A1770	LE VERNEY	Réglementé
A1771	LE VERNEY	Réglementé
A1776	LE CHARNEVOZ	Libre
A1777	LE CHARNEVOZ	Libre
A1778	LES TUFFERIÈRES	Interdit
A1779	DU PONT VERNIER	Interdit
A178	PRE DES BÈTES	Libre
A1780	DU PONT VERNIER	Interdit
A1781	LES NAPPES	Interdit
A1782	LES NAPPES	Interdit
A1783	LE CHARNEVOZ	Libre
A1784	LE CHARNEVOZ	Libre
A1786	LE CHARNEVOZ	Libre
A1787	LE CHARNEVOZ	Libre
A1788	LE CHARNEVOZ	Libre
A1789	LE CHARNEVOZ	Réglementé
A179	PRE DES BÈTES	Libre
A1790	LE CHARNEVOZ	Réglementé
A1791	LE CHARNEVOZ	Libre
A1792	LE CHARNEVOZ	Réglementé
A1793	LE CHARNEVOZ	Réglementé
A1794	LE CHARNEVOZ	Libre
A1795	LE CHARNEVOZ	Réglementé
A1796	LE CHARNEVOZ	Réglementé
A1797	LE CHARNEVOZ	Libre
A1798	LE CHARNEVOZ	Réglementé
A1799	LE CHARNEVOZ	Réglementé
A18	LES TAILLIS	Réglementé
A180	PRE DES BÈTES	Libre
A1800	LE CHARNEVOZ	Libre
A1801	LE CHARNEVOZ	Libre
A1802	LE CHARNEVOZ	Réglementé
A1803	LE CHARNEVOZ	Réglementé
A1804	DU TREVoux	Réglementé
A1805	DU SABLONNET	Réglementé
A1806	DES NAPPES	Interdit
A1807	LE VERNEY	Réglementé
A1808	DU COIN FLEURI	Interdit

A1809	DU SABLONNET	Interdit
A181	PRE DES BETES	Libre
A1810	DES TUFFERIERES	Interdit
A1811	DE LA DOUANE	Réglementé
A1812	LE CHARNEVOZ	Réglementé
A1813	DES NAPPES	Réglementé
A1814	DES HERONS	Réglementé
A1816	DES NAPPES	Réglementé
A1817	DU TREVoux	Réglementé
A1818	LE MONNET	Interdit
A1819	DU TREVoux	Réglementé
A182	PRE DES BETES	Libre
A1821	DE LA DOUANE	Réglementé
A1822	LES SABLES	Réglementé
A1823	DES NAPPES	Réglementé
A1824	DU PERRAUD	Interdit
A1827	DES NAPPES	Interdit
A1828	DES TUFFERIERES	Interdit
A1829	LES MOLLIES	Libre
A183	PRE DES BETES	Libre
A1831	DES NAPPES	Interdit
A1832	LE VERNEY	Réglementé
A1833	DES NAPPES	Réglementé
A1834	LE GENIEVRE	Réglementé
A1835	LE VERNEY	Réglementé
A1836	DU TREVoux	Réglementé
A1837	LES NAPPES	Interdit
A1838	LES NAPPES	Interdit
A1839	LE VERNEY	Réglementé
A184	BOIS VOLLANT	Libre
A1840	LE VERNEY	Réglementé
A1841	LE VERNEY	Réglementé
A1842	LE VERNEY	Réglementé
A1849	DU PONT VERNIER	Interdit
A185	BOIS VOLLANT	Libre
A1850	DU PONT VERNIER	Interdit
A1851	DU SABLONNET	Interdit
A1852	LES VAVRES	Réglementé
A1853	LES VAVRES	Réglementé
A1854	DES TERRES BASSES	Interdit
A1856	LES NAPPES	Réglementé
A1857	LES NAPPES	Réglementé
A1858	LES NAPPES	Libre
A1859	LES NAPPES	Réglementé
A1860	LES NAPPES	Réglementé

A1861	LES NAPPES	Libre
A1862	LES NAPPES	Réglementé
A1863	LES NAPPES	Réglementé
A1864	LES NAPPES	Libre
A1865	LES NAPPES	Réglementé
A1866	LES NAPPES	Réglementé
A1867	LES NAPPES	Réglementé
A1868	LES NAPPES	Libre
A1869	LES NAPPES	Réglementé
A1870	LES NAPPES	Réglementé
A1871	DU MONNET	Interdit
A1876	LES NAPPES	Interdit
A1877	LES NAPPES	Interdit
A1882	LES NAPPES	Interdit
A1883	LES NAPPES	Interdit
A1884	LES NAPPES	Interdit
A1885	LES NAPPES	Interdit
A1886	LE SABLONNET	Libre
A1886	LE SABLONNET	Interdit
A1887	LE SABLONNET	Interdit
A1889	PRE DES BETES	Libre
A1890	PRE DES BETES	Libre
A1892	BOIS VOLLANT	Libre
A1894	BOIS VOLLANT	Libre
A1896	BOIS VOLLANT	Libre
A1898	BOIS VOLLANT	Libre
A1900	BOIS VOLLANT	Libre
A1902	BOIS VOLLANT	Libre
A1904	BOIS VOLLANT	Libre
A1906	BOIS VOLLANT	Libre
A1908	BOIS VOLLANT	Libre
A1909	BOIS VOLLANT	Libre
A1911	LES SABLES	Libre
A1913	LES SABLES	Libre
A1915	LES SABLES	Libre
A1917	LES SABLES	Libre
A1919	LES SABLES	Libre
A192	BOIS VOLLANT	Libre
A1921	LES SABLES	Libre
A1923	LES SABLES	Libre
A1925	LES SABLES	Libre
A1927	LES SABLES	Libre
A1929	LES SABLES	Réglementé
A1930	LES SABLES	Libre
A1932	LES SABLES	Libre

A1933	LES SABLES	Libre
A1935	LES SABLES	Libre
A1936	LES SABLES	Libre
A1938	LES SABLES	Libre
A1938	LES SABLES	Réglementé
A1940	LES SABLES	Libre
A1942	LES SABLES	Libre
A1943	LES SABLES	Libre
A1945	L ILON	Libre
A1948	LES ILES DE L ILON	Libre
A1949	LES ILES DE L ILON	Libre
A1950	LES ILES DE L ILON	Libre
A1952	L ILON	Libre
A1954	L ILON	Libre
A1956	L ILON	Libre
A1958	L ILON	Libre
A196	BOIS VOLLANT	Libre
A1961	L ILON	Libre
A1963	L ILON	Libre
A1966	L ILON	Libre
A1967	L ILON	Libre
A1968	L ILON	Libre
A197	BOIS VOLLANT	Libre
A1971	L ILON	Libre
A1973	LES ILES DE L ILON	Libre
A1975	L ILON	Libre
A1977	L ILON	Libre
A1978	LES ILES DE L ILON	Libre
A1980	LES ILES DE L ILON	Libre
A1982	LES ILES DE L ILON	Libre
A1984	LES ILES DE L ILON	Libre
A1985	LES ILES DE L ILON	Libre
A1987	LES ILES DE L ILON	Libre
A199	BOIS VOLLANT	Libre
A1991	LES ILES DE L ILON	Libre
A1992	LES ILES DE L ILON	Libre
A1993	LES ILES DE L ILON	Libre
A1994	LES ILES DE L ILON	Libre
A1998	LE CHARNEVOZ	Libre
A200	BOIS VOLLANT	Libre
A2000	LE CHARNEVOZ	Libre
A2001	LE CHARNEVOZ	Libre
A2002	LE PERRAUD	Interdit
A2003	LE PERRAUD	Interdit
A2004	LE PERRAUD	Interdit

A2005	LE PERRAUD	Interdit
A2006	LE PERRAUD	Interdit
A2007	LE PERRAUD	Interdit
A2008	LE PERRAUD	Interdit
A2009	DU PERRAUD	Interdit
A201	BOIS VOLLANT	Libre
A2010	LE COMMUN	Interdit
A2011	LE COMMUN	Interdit
A2012	LE COMMUN	Interdit
A2013	DU TREVoux	Réglementé
A2014	DU TREVoux	Réglementé
A2015	BOIS VOLLANT	Libre
A2016	PRE DES BETES	Libre
A2018	DES NAPPES	Réglementé
A2019	DE LA DOUANE	Réglementé
A202	BOIS VOLLANT	Libre
A2020	DE LA DOUANE	Réglementé
A2021	LES TERRES BASSES	Réglementé
A2022	LES TERRES BASSES	Réglementé
A2023	LES TERRES BASSES	Réglementé
A2024	DES NAPPES	Réglementé
A2025	DES NAPPES	Réglementé
A2026	DES NAPPES	Réglementé
A2027	LE SABLONNET	Interdit
A203	BOIS VOLLANT	Libre
A204	BOIS VOLLANT	Libre
A205	BOIS VOLLANT	Libre
A206	BOIS VOLLANT	Libre
A207	BOIS VOLLANT	Libre
A208	BOIS VOLLANT	Libre
A209	BOIS VOLLANT	Libre
A211	BOIS VOLLANT	Libre
A212	BOIS VOLLANT	Libre
A213	BOIS VOLLANT	Libre
A214	BOIS VOLLANT	Libre
A215	BOIS VOLLANT	Libre
A216	BOIS VOLLANT	Libre
A217	BOIS VOLLANT	Libre
A218	BOIS VOLLANT	Libre
A219	BOIS VOLLANT	Réglementé
A220	BOIS VOLLANT	Libre
A221	BOIS VOLLANT	Réglementé
A222	BOIS VOLLANT	Réglementé
A223	BOIS VOLLANT	Réglementé
A224	BOIS VOLLANT	Réglementé

A225	BOIS VOLLANT	Réglementé
A226	BOIS VOLLANT	Libre
A227	BOIS VOLLANT	Libre
A228	BOIS VOLLANT	Libre
A229	BOIS VOLLANT	Libre
A23	LES TAILLIS	Réglementé
A230	BOIS VOLLANT	Libre
A231	BOIS VOLLANT	Libre
A232	BOIS VOLLANT	Libre
A233	BOIS VOLLANT	Libre
A234	BOIS VOLLANT	Libre
A234	BOIS VOLLANT	Réglementé
A235	BOIS VOLLANT	Réglementé
A236	BOIS VOLLANT	Libre
A237	BOIS VOLLANT	Libre
A238	LES NAPPES	Réglementé
A239	LES NAPPES	Réglementé
A24	LES TAILLIS	Libre
A240	LES NAPPES	Réglementé
A241	LES NAPPES	Réglementé
A242	LES NAPPES	Réglementé
A243	LES NAPPES	Réglementé
A244	LES NAPPES	Réglementé
A245	LES NAPPES	Réglementé
A246	DE L'EMBARQUAGE	Réglementé
A249	DES NAPPES	Réglementé
A25	LES TAILLIS	Libre
A250	DES NAPPES	Réglementé
A251	DES NAPPES	Réglementé
A252	DES NAPPES	Réglementé
A253	LES NAPPES	Réglementé
A254	LES NAPPES	Réglementé
A255	LES NAPPES	Réglementé
A256	LES NAPPES	Réglementé
A257	DES NAPPES	Réglementé
A258	LES NAPPES	Réglementé
A259	LES NAPPES	Réglementé
A26	LES TAILLIS	Libre
A264	LES NAPPES	Réglementé
A266	LES NAPPES	Réglementé
A267	LES NAPPES	Réglementé
A268	LES NAPPES	Réglementé
A269	LES NAPPES	Libre
A27	LES TAILLIS	Libre
A270	LES NAPPES	Réglementé

A271	LES NAPPES	Réglementé
A272	DES NAPPES	Réglementé
A273	LES ILES DE L ILON	Libre
A274	LES ILES DE L ILON	Libre
A276	LES ILES DE L ILON	Libre
A28	LES TAILLIS	Libre
A285	LES SABLES	Libre
A286	LES SABLES	Libre
A298	LES SABLES	Libre
A299	LES SABLES	Réglementé
A3	LES TAILLIS	Libre
A300	LES SABLES	Réglementé
A301	LES SABLES	Réglementé
A302	LES SABLES	Réglementé
A303	LES SABLES	Réglementé
A304	LES SABLES	Réglementé
A305	LES SABLES	Réglementé
A306	LES SABLES	Réglementé
A307	LES SABLES	Réglementé
A308	LES SABLES	Réglementé
A309	LES SABLES	Réglementé
A31	LES TAILLIS	Libre
A310	LES SABLES	Réglementé
A311	LES SABLES	Réglementé
A312	LES SABLES	Réglementé
A313	LES SABLES	Réglementé
A317	LES SABLES	Libre
A318	LES SABLES	Libre
A32	LES TAILLIS	Libre
A324	LES SABLES	Réglementé
A327	LES SABLES	Réglementé
A329	LES SABLES	Libre
A330	LES SABLES	Réglementé
A331	LES SABLES	Réglementé
A332	LES SABLES	Réglementé
A333	LES SABLES	Réglementé
A334	LES SABLES	Libre
A335	LES SABLES	Réglementé
A336	LES SABLES	Réglementé
A337	LES SABLES	Réglementé
A338	LES SABLES	Réglementé
A339	LES SABLES	Réglementé
A339	LES SABLES	Libre
A340	LES SABLES	Réglementé
A341	LES SABLES	Réglementé

A342	LES SABLES	Réglementé
A343	LES SABLES	Réglementé
A343	LES SABLES	Libre
A344	LES SABLES	Libre
A345	LES SABLES	Libre
A346	LES SABLES	Libre
A347	LES SABLES	Libre
A348	LES SABLES	Libre
A351	LES SABLES	Libre
A352	LES SABLES	Libre
A353	LES SABLES	Libre
A354	LES SABLES	Libre
A355	LES SABLES	Libre
A356	L ILON	Libre
A357	L ILON	Libre
A358	L ILON	Libre
A359	L ILON	Libre
A360	L ILON	Libre
A361	L ILON	Libre
A362	L ILON	Libre
A363	L ILON	Libre
A364	L ILON	Libre
A365	L ILON	Libre
A366	L ILON	Libre
A367	L ILON	Libre
A368	L ILON	Libre
A369	L ILON	Libre
A370	L ILON	Libre
A371	L ILON	Libre
A372	L ILON	Libre
A373	L ILON	Libre
A374	L ILON	Libre
A375	L ILON	Libre
A376	L ILON	Libre
A379	L ILON	Libre
A38	LES TAILLIS	Réglementé
A381	L ILON	Libre
A382	L ILON	Libre
A383	L ILON	Libre
A384	L ILON	Libre
A385	L ILON	Libre
A386	L ILON	Libre
A387	L ILON	Libre
A388	L ILON	Libre
A389	L ILON	Libre

A39	LES TAILLIS	Réglementé
A390	L ILON	Libre
A391	L ILON	Libre
A392	L ILON	Libre
A393	L ILON	Libre
A394	L ILON	Libre
A395	L ILON	Libre
A396	L ILON	Libre
A397	L ILON	Libre
A398	L ILON	Libre
A399	L ILON	Libre
A4	LES TAILLIS	Réglementé
A40	LES TAILLIS	Réglementé
A401	L ILON	Libre
A402	L ILON	Libre
A404	L ILON	Libre
A405	L ILON	Libre
A406	L ILON	Libre
A407	L ILON	Libre
A408	L ILON	Libre
A409	L ILON	Libre
A41	LES TAILLIS	Réglementé
A410	L ILON	Libre
A411	L ILON	Libre
A412	L ILON	Libre
A413	L ILON	Libre
A414	L ILON	Libre
A415	L ILON	Libre
A416	L ILON	Libre
A417	L ILON	Libre
A418	L ILON	Libre
A42	LES TAILLIS	Réglementé
A420	L ILON	Libre
A424	L ILON	Libre
A425	L ILON	Libre
A426	L ILON	Libre
A428	L ILON	Libre
A43	LES TAILLIS	Libre
A430	L EAU MORTE	Libre
A431	L EAU MORTE	Libre
A432	L EAU MORTE	Libre
A433	L EAU MORTE	Libre
A434	L EAU MORTE	Libre
A435	L EAU MORTE	Libre
A436	L EAU MORTE	Libre

A437	L EAU MORTE	Réglementé
A438	L EAU MORTE	Réglementé
A439	L EAU MORTE	Réglementé
A44	LES TAILLIS	Libre
A440	L EAU MORTE	Réglementé
A441	L EAU MORTE	Réglementé
A442	LES PRAIRIES	Réglementé
A443	LES PRAIRIES	Libre
A444	LES PRAIRIES	Libre
A445	LES PRAIRIES	Réglementé
A446	LES PRAIRIES	Réglementé
A447	LES PRAIRIES	Libre
A448	LES PRAIRIES	Libre
A449	LES PRAIRIES	Réglementé
A45	LES TAILLIS	Libre
A450	LES PRAIRIES	Réglementé
A451	LES PRAIRIES	Réglementé
A452	LES PRAIRIES	Libre
A453	LES PRAIRIES	Libre
A454	LES PRAIRIES	Libre
A455	LES PRAIRIES	Réglementé
A456	LES PRAIRIES	Réglementé
A457	LES PRAIRIES	Réglementé
A458	LES PRAIRIES	Réglementé
A459	LES PRAIRIES	Libre
A46	LES TAILLIS	Réglementé
A460	LES PRAIRIES	Réglementé
A461	LES PRAIRIES	Réglementé
A462	LES PRAIRIES	Réglementé
A463	LES PRAIRIES	Réglementé
A464	LES PRAIRIES	Réglementé
A465	LES PRAIRIES	Réglementé
A466	LES PRAIRIES	Réglementé
A467	LES PRAIRIES	Réglementé
A468	LES PRAIRIES	Libre
A469	LES PRAIRIES	Libre
A47	LES TAILLIS	Réglementé
A470	LES PRAIRIES	Libre
A471	LES PRAIRIES	Libre
A472	LES PRAIRIES	Libre
A473	LES PRAIRIES	Réglementé
A474	LES PRAIRIES	Réglementé
A475	LES PRAIRIES	Réglementé
A476	LES PRAIRIES	Réglementé
A477	LES PRAIRIES	Réglementé

A478	LES PRAIRIES	Réglementé
A479	LES PRAIRIES	Réglementé
A48	LES TAILLIS	Réglementé
A480	LES PRAIRIES	Réglementé
A481	LES PRAIRIES	Réglementé
A482	LES PRAIRIES	Réglementé
A483	LES PRAIRIES	Réglementé
A484	LES PRAIRIES	Réglementé
A485	LES PRAIRIES	Réglementé
A486	LES PRAIRIES	Réglementé
A487	LES PRAIRIES	Réglementé
A488	LES PRAIRIES	Libre
A489	LES PRAIRIES	Réglementé
A49	LES TAILLIS	Réglementé
A490	LES PRAIRIES	Réglementé
A491	LES PRAIRIES	Réglementé
A492	LES PRAIRIES	Réglementé
A493	LES PRAIRIES	Réglementé
A494	LES PRAIRIES	Libre
A495	LES PRAIRIES	Libre
A496	LES PRAIRIES	Libre
A497	LES PRAIRIES	Libre
A498	LES PRAIRIES	Réglementé
A499	LES PRAIRIES	Réglementé
A5	DES TERRES BASSES	Réglementé
A50	LES TAILLIS	Réglementé
A500	LES PRAIRIES	Réglementé
A500	LES PRAIRIES	Libre
A501	LES PRAIRIES	Réglementé
A502	LES PRAIRIES	Libre
A503	LES PRAIRIES	Libre
A504	LES PRAIRIES	Libre
A505	LE CHARNEVOZ	Libre
A506	LE CHARNEVOZ	Libre
A507	LE CHARNEVOZ	Réglementé
A509	LE CHARNEVOZ	Réglementé
A51	LES TAILLIS	Réglementé
A510	LE CHARNEVOZ	Réglementé
A511	LE CHARNEVOZ	Réglementé
A512	LE CHARNEVOZ	Réglementé
A52	LES TAILLIS	Libre
A521	LE CHARNEVOZ	Réglementé
A522	LE CHARNEVOZ	Réglementé
A523	LE CHARNEVOZ	Réglementé
A524	LE CHARNEVOZ	Réglementé

A525	LE CHARNEVOZ	Réglementé
A526	LE CHARNEVOZ	Réglementé
A527	LE CHARNEVOZ	Réglementé
A528	LE CHARNEVOZ	Réglementé
A529	LE CHARNEVOZ	Libre
A53	LES TAILLIS	Libre
A530	LE CHARNEVOZ	Réglementé
A532	LE CHARNEVOZ	Libre
A533	LE CHARNEVOZ	Réglementé
A534	LE CHARNEVOZ	Réglementé
A535	LE CHARNEVOZ	Réglementé
A536	LE CHARNEVOZ	Réglementé
A537	LE CHARNEVOZ	Réglementé
A538	LE CHARNEVOZ	Réglementé
A539	LE CHARNEVOZ	Réglementé
A54	LES TAILLIS	Libre
A540	LE CHARNEVOZ	Libre
A541	LE CHARNEVOZ	Libre
A542	LE CHARNEVOZ	Libre
A543	LE CHARNEVOZ	Libre
A544	LE CHARNEVOZ	Libre
A545	LE CHARNEVOZ	Libre
A546	LE CHARNEVOZ	Réglementé
A547	LE CHARNEVOZ	Réglementé
A548	LE CHARNEVOZ	Réglementé
A549	LE CHARNEVOZ	Réglementé
A55	LES TAILLIS	Libre
A550	LE CHARNEVOZ	Réglementé
A551	LE CHARNEVOZ	Réglementé
A552	LE CHARNEVOZ	Réglementé
A553	LE CHARNEVOZ	Réglementé
A554	LE CHARNEVOZ	Réglementé
A555	LE CHARNEVOZ	Libre
A556	LE CHARNEVOZ	Libre
A557	LE CHARNEVOZ	Réglementé
A558	LE CHARNEVOZ	Réglementé
A559	LE CHARNEVOZ	Réglementé
A56	LES TAILLIS	Libre
A562	LE CHARNEVOZ	Réglementé
A563	LE CHARNEVOZ	Réglementé
A564	LE CHARNEVOZ	Libre
A565	LE CHARNEVOZ	Réglementé
A566	LE CHARNEVOZ	Réglementé
A567	LE CHARNEVOZ	Réglementé
A568	LE CHARNEVOZ	Réglementé

A569	LE CHARNEVOZ	Réglementé
A57	LES TAILLIS	Libre
A570	LE CHARNEVOZ	Réglementé
A571	LE CHARNEVOZ	Réglementé
A572	LE CHARNEVOZ	Réglementé
A573	LE CHARNEVOZ	Libre
A574	LE CHARNEVOZ	Réglementé
A575	LE CHARNEVOZ	Réglementé
A576	LE CHARNEVOZ	Réglementé
A577	LE CHARNEVOZ	Réglementé
A578	LE CHARNEVOZ	Réglementé
A579	LE CHARNEVOZ	Réglementé
A58	LES TAILLIS	Libre
A580	LE CHARNEVOZ	Réglementé
A581	LE CHARNEVOZ	Réglementé
A582	LE CHARNEVOZ	Réglementé
A583	LE CHARNEVOZ	Réglementé
A584	LE CHARNEVOZ	Réglementé
A585	LE CHARNEVOZ	Réglementé
A586	LE GENIEVRE	Réglementé
A587	LE GENIEVRE	Réglementé
A588	LE GENIEVRE	Réglementé
A589	LE GENIEVRE	Réglementé
A59	LES TAILLIS	Libre
A590	LE GENIEVRE	Libre
A591	LE GENIEVRE	Réglementé
A592	LE GENIEVRE	Réglementé
A593	LE GENIEVRE	Réglementé
A594	LE GENIEVRE	Réglementé
A595	LE GENIEVRE	Réglementé
A596	LE GENIEVRE	Réglementé
A597	LE GENIEVRE	Réglementé
A598	LE GENIEVRE	Réglementé
A599	LE GENIEVRE	Réglementé
A6	LES TAILLIS	Réglementé
A60	LES TAILLIS	Réglementé
A600	LE GENIEVRE	Réglementé
A601	LE GENIEVRE	Réglementé
A602	LE GENIEVRE	Réglementé
A606	LE GENIEVRE	Réglementé
A607	LE GENIEVRE	Réglementé
A61	LES MOLLIES	Libre
A611	LE GENIEVRE	Réglementé
A612	LE GENIEVRE	Réglementé
A613	LE GENIEVRE	Réglementé

A614	LE GENIEVRE	Réglementé
A615	LE GENIEVRE	Réglementé
A616	LE GENIEVRE	Réglementé
A618	LE GENIEVRE	Réglementé
A619	LE GENIEVRE	Réglementé
A62	LES MOLLIES	Réglementé
A620	LE GENIEVRE	Réglementé
A621	LE GENIEVRE	Libre
A622	LE GENIEVRE	Réglementé
A623	LE GENIEVRE	Réglementé
A624	LE GENIEVRE	Libre
A625	LE GENIEVRE	Réglementé
A626	LE GENIEVRE	Réglementé
A63	LES MOLLIES	Réglementé
A632	LES TERRES BASSES	Libre
A633	LES TERRES BASSES	Réglementé
A634	LES TERRES BASSES	Réglementé
A635	LES TERRES BASSES	Réglementé
A636	LES TERRES BASSES	Réglementé
A638	LES TERRES BASSES	Réglementé
A64	LES MOLLIES	Réglementé
A640	LES TERRES BASSES	Réglementé
A643	DES NAPPES	Réglementé
A645	LES TERRES BASSES	Réglementé
A646	LES TERRES BASSES	Réglementé
A647	LES TERRES BASSES	Réglementé
A648	DES FOUGERES	Réglementé
A649	DES FOUGERES	Réglementé
A65	LES MOLLIES	Libre
A65	LES MOLLIES	Réglementé
A650	LES TERRES BASSES	Réglementé
A651	LES TERRES BASSES	Réglementé
A652	LES TERRES BASSES	Réglementé
A653	LES TERRES BASSES	Réglementé
A654	LES TERRES BASSES	Réglementé
A655	LES TERRES BASSES	Réglementé
A656	LES TERRES BASSES	Réglementé
A657	LES TERRES BASSES	Réglementé
A658	LES TERRES BASSES	Réglementé
A659	LES TERRES BASSES	Réglementé
A66	LES MOLLIES	Libre
A661	LES TERRES BASSES	Réglementé
A662	DES NAPPES	Réglementé
A663	LES TERRES BASSES	Réglementé
A664	LES TERRES BASSES	Réglementé

A669	LES TERRES BASSES	Réglementé
A67	LES MOLLIES	Réglementé
A671	LES TERRES BASSES	Réglementé
A672	LES TERRES BASSES	Réglementé
A673	LES TERRES BASSES	Réglementé
A674	LES TERRES BASSES	Réglementé
A675	LES TERRES BASSES	Réglementé
A68	LES MOLLIES	Réglementé
A681	DU SABLONNET	Interdit
A682	DU SABLONNET	Interdit
A683	LE SABLONNET	Interdit
A684	DU COIN FLEURI	Interdit
A685	LE SABLONNET	Interdit
A686	LE SABLONNET	Interdit
A687	LE SABLONNET	Interdit
A688	LE SABLONNET	Interdit
A689	LE SABLONNET	Interdit
A69	LES MOLLIES	Réglementé
A690	LE SABLONNET	Interdit
A691	DU MONNET	Interdit
A692	LE SABLONNET	Interdit
A693	LE SABLONNET	Interdit
A694	LE SABLONNET	Interdit
A695	LE SABLONNET	Interdit
A696	LE SABLONNET	Interdit
A697	LE SABLONNET	Interdit
A698	LE SABLONNET	Interdit
A699	LE SABLONNET	Interdit
A700	LE SABLONNET	Libre
A700	LE SABLONNET	Interdit
A701	LE SABLONNET	Libre
A702	LE SABLONNET	Libre
A703	LE SABLONNET	Libre
A704	LE SABLONNET	Interdit
A704	LE SABLONNET	Libre
A710	DU SABLONNET	Interdit
A713	DU PERRAUD	Interdit
A714	LE COMMUN	Interdit
A715	LE COMMUN	Interdit
A716	DU MONNET	Interdit
A72	LES MOLLIES	Libre
A720	LE COMMUN	Interdit
A721	LE COMMUN	Libre
A722	LE COMMUN	Libre
A723	LE COMMUN	Libre

A724	LE COMMUN	Interdit
A725	LE COMMUN	Interdit
A727	LE COMMUN	Interdit
A73	LES MOLLIES	Libre
A731	LE COMMUN	Interdit
A732	LE COMMUN	Interdit
A733	DU MONNET	Interdit
A734	LE COMMUN	Interdit
A735	DU MONNET	Interdit
A736	DU MONNET	Interdit
A737	DU MONNET	Interdit
A738	LE MONNET	Interdit
A739	LE MONNET	Interdit
A74	LES MOLLIES	Libre
A740	LE MONNET	Interdit
A741	LE MONNET	Interdit
A742	DE LA SERVE	Interdit
A743	LE MONNET	Interdit
A744	LE MONNET	Interdit
A745	LE MONNET	Libre
A746	LE MONNET	Libre
A747	LE MONNET	Libre
A748	LE MONNET	Libre
A749	LE MONNET	Libre
A75	LES MOLLIES	Libre
A750	LE MONNET	Libre
A751	LE MONNET	Libre
A752	LE MONNET	Libre
A753	LE MONNET	Libre
A754	LE MONNET	Libre
A755	LE MONNET	Libre
A756	LE MONNET	Libre
A757	LE MONNET	Libre
A758	LE MONNET	Libre
A759	LE MONNET	Interdit
A76	LES MOLLIES	Libre
A760	LE MONNET	Libre
A761	LE MONNET	Interdit
A764	LE MONNET	Interdit
A765	LE MONNET	Interdit
A766	LE MONNET	Interdit
A767	LE MONNET	Interdit
A768	LE MONNET	Interdit
A769	LE MONNET	Interdit
A77	LES MOLLIES	Libre

A770	DU MONNET	Interdit
A771	LE MONNET	Interdit
A772	LE MONNET	Interdit
A775	LE MONNET	Interdit
A776	LE MONNET	Interdit
A777	LE MONNET	Interdit
A78	LES MOLLIES	Libre
A780	DU COIN FLEURI	Interdit
A781	DU COIN FLEURI	Interdit
A782	LE MONNET	Interdit
A783	LE MONNET	Interdit
A784	LE MONNET	Interdit
A785	LE MONNET	Interdit
A786	LE MONNET	Interdit
A787	LE MONNET	Interdit
A789	LE MONNET	Libre
A789	LE MONNET	Libre
A789	LE MONNET	Réglementé
A79	LES MOLLIES	Libre
A790	LE MONNET	Libre
A790	LE MONNET	Réglementé
A792	DU SABLONNET	Interdit
A793	LE MONNET	Interdit
A794	LE MONNET	Réglementé
A795	LE MONNET	Réglementé
A798	LE MONNET	Interdit
A799	DU SABLONNET	Interdit
A8	LES TAILLIS	Réglementé
A80	LES MOLLIES	Réglementé
A800	LE MONNET	Interdit
A804	LE MONNET	Libre
A805	LE MONNET	Libre
A805	LE MONNET	Réglementé
A807	LE MONNET	Libre
A807	LE MONNET	Réglementé
A808	LE MONNET	Libre
A808	LE MONNET	Réglementé
A809	LE MONNET	Réglementé
A809	LE MONNET	Libre
A81	LES MOLLIES	Libre
A810	LE MONNET	Réglementé
A810	LE MONNET	Libre
A811	LE MONNET	Interdit
A812	LES NAPPES	Interdit
A813	LES NAPPES	Interdit

A814	LES NAPPES	Interdit
A815	DES NAPPES	Interdit
A817	DES NAPPES	Interdit
A818	LES NAPPES	Interdit
A82	LES MOLLIES	Libre
A829	DES NAPPES	Interdit
A83	LES MOLLIES	Libre
A830	LES NAPPES	Interdit
A831	LES NAPPES	Interdit
A832	LES NAPPES	Interdit
A833	LES NAPPES	Interdit
A834	DES NAPPES	Interdit
A835	LES NAPPES	Interdit
A836	DES NAPPES	Interdit
A837	DES TUFFERIERES	Interdit
A838	LES NAPPES	Interdit
A839	DES TUFFERIERES	Interdit
A84	LES MOLLIES	Libre
A840	DES TUFFERIERES	Interdit
A841	DES TUFFERIERES	Interdit
A842	LES NAPPES	Interdit
A844	LES NAPPES	Interdit
A846	LES NAPPES	Libre
A847	LES NAPPES	Libre
A848	LES NAPPES	Libre
A849	LES LECHERES RONDES	Interdit
A85	LES MOLLIES	Libre
A850	LES NAPPES	Libre
A850	LES NAPPES	Interdit
A851	LES NAPPES	Interdit
A852	LES NAPPES	Interdit
A853	LES NAPPES	Interdit
A854	LES NAPPES	Interdit
A855	DES TUFFERIERES	Interdit
A856	LES NAPPES	Interdit
A857	LES NAPPES	Interdit
A859	LES NAPPES	Libre
A86	LES MOLLIES	Libre
A860	LE PERRAUD	Interdit
A861	LE PERRAUD	Interdit
A862	LE PERRAUD	Interdit
A863	LE PERRAUD	Interdit
A864	LE PERRAUD	Interdit
A865	LE PERRAUD	Interdit
A866	LE PERRAUD	Interdit

A867	LE PERRAUD	Interdit
A868	LE PERRAUD	Interdit
A869	LE PERRAUD	Interdit
A87	LES MOLLIES	Libre
A872	LE PERRAUD	Libre
A873	LE PERRAUD	Libre
A874	LE PERRAUD	Interdit
A875	DU PERRAUD	Interdit
A878	DU PERRAUD	Interdit
A879	LE PERRAUD	Interdit
A88	LES MOLLIES	Libre
A880	DU PERRAUD	Interdit
A882	LE PERRAUD	Interdit
A884	LE PERRAUD	Interdit
A885	LE PERRAUD	Interdit
A886	LE PERRAUD	Interdit
A887	LE PERRAUD	Libre
A888	LE PERRAUD	Libre
A889	LE PERRAUD	Libre
A89	LES MOLLIES	Libre
A890	LE PERRAUD	Interdit
A891	LE PERRAUD	Interdit
A892	LE PERRAUD	Libre
A893	LES TUFFERIERES	Libre
A894	LES TUFFERIERES	Libre
A894	LES TUFFERIERES	Interdit
A895	LES TUFFERIERES	Libre
A896	LES TUFFERIERES	Libre
A897	LES TUFFERIERES	Libre
A898	LES TUFFERIERES	Interdit
A899	DES TUFFERIERES	Interdit
A9	LES TAILLIS	Réglementé
A90	LES MOLLIES	Libre
A900	LES TUFFERIERES	Interdit
A901	LES TUFFERIERES	Interdit
A902	LES TUFFERIERES	Interdit
A903	LES TUFFERIERES	Interdit
A904	LES TUFFERIERES	Interdit
A905	LES TUFFERIERES	Libre
A905	LES TUFFERIERES	Interdit
A906	LES TUFFERIERES	Interdit
A907	LES TUFFERIERES	Interdit
A909	LES TUFFERIERES	Interdit
A91	LES MOLLIES	Libre
A911	LES TUFFERIERES	Interdit

A912	LES TUFFERIERES	Interdit
A913	LES TUFFERIERES	Interdit
A916	DES TUFFERIERES	Interdit
A917	LES TUFFERIERES	Interdit
A918	LES TUFFERIERES	Interdit
A92	LES MOLLIES	Libre
A920	DES TUFFERIERES	Interdit
A921	DES TUFFERIERES	Interdit
A922	LES TUFFERIERES	Interdit
A923	LES TUFFERIERES	Interdit
A924	LES TUFFERIERES	Interdit
A925	LES TUFFERIERES	Interdit
A926	DES TUFFERIERES	Interdit
A93	LES MOLLIES	Libre
A930	DU PONT VERNIER	Interdit
A932	LES TUFFERIERES	Interdit
A933	LES TUFFERIERES	Interdit
A934	LES TUFFERIERES	Interdit
A935	LES TUFFERIERES	Interdit
A936	LES TUFFERIERES	Interdit
A937	LES TUFFERIERES	Interdit
A938	LES TUFFERIERES	Interdit
A939	LES TUFFERIERES	Interdit
A94	LES MOLLIES	Libre
A940	LES TUFFERIERES	Interdit
A941	LES TUFFERIERES	Interdit
A942	LES TUFFERIERES	Interdit
A943	LES TUFFERIERES	Interdit
A944	LES TUFFERIERES	Interdit
A945	DU PONT VERNIER	Interdit
A948	LES TUFFERIERES	Interdit
A949	LES TUFFERIERES	Interdit
A95	LES MOLLIES	Libre
A950	DU PONT VERNIER	Interdit
A951	LES TUFFERIERES	Interdit
A952	DU PONT VERNIER	Interdit
A955	DU PONT VERNIER	Interdit
A956	DU PONT VERNIER	Interdit
A957	DU PONT VERNIER	Interdit
A958	LES TUFFERIERES	Interdit
A959	LES TUFFERIERES	Interdit
A96	LES MOLLIES	Libre
A960	LES TUFFERIERES	Interdit
A961	LES TUFFERIERES	Interdit
A962	LES TUFFERIERES	Libre

A963	LES TUFFERIERES	Libre
A964	LES TUFFERIERES	Interdit
A966	LES TUFFERIERES	Interdit
A967	LES TUFFERIERES	Interdit
A968	LES TUFFERIERES	Interdit
A969	DU PONT VERNIER	Interdit
A97	LES MOLLIES	Libre
A970	DU PONT VERNIER	Interdit
A971	DU PONT VERNIER	Interdit
A972	DES TUFFERIERES	Interdit
A975	LES TUFFERIERES	Interdit
A976	LES TUFFERIERES	Interdit
A977	LES TUFFERIERES	Interdit
A978	LES TUFFERIERES	Interdit
A979	LES TUFFERIERES	Libre
A98	LES MOLLIES	Libre
A980	LES TUFFERIERES	Libre
A981	LES TUFFERIERES	Libre
A982	LES TUFFERIERES	Libre
A983	LES TUFFERIERES	Libre
A984	LES TUFFERIERES	Libre
A985	LES TUFFERIERES	Libre
A986	LES TUFFERIERES	Libre
A987	LES TUFFERIERES	Libre
A988	LES TUFFERIERES	Libre
A989	LES TUFFERIERES	Libre
A99	LES MOLLIES	Libre
A990	LES TUFFERIERES	Libre
A991	LES TUFFERIERES	Libre
A992	LES TUFFERIERES	Libre
A993	LES TUFFERIERES	Libre
A994	LES TUFFERIERES	Libre
A995	LES TUFFERIERES	Libre
A996	LES TUFFERIERES	Libre
A997	LES TUFFERIERES	Libre
A998	LES LECHERES RONDES	Libre
A999	LES LECHERES RONDES	Libre
AB1	BUVIN	Interdit
AB101	BUVIN	Interdit
AB103	BUVIN	Interdit
AB107	DES ECUELLES DE BOIS	Interdit
AB109	CONDORCET	Interdit
AB11	BUVIN	Interdit
AB110	DES MURAILLES	Interdit
AB112	BUVIN	Interdit

AB113	DES MURAILLES	Interdit
AB118	BUVIN	Interdit
AB122	DES ECUELLES DE BOIS	Interdit
AB123	DES ECUELLES DE BOIS	Interdit
AB126	DES ECUELLES DE BOIS	Interdit
AB127	DES ECUELLES DE BOIS	Interdit
AB128	DU PEINTRE	Interdit
AB133	CONDORCET	Interdit
AB137	DE BUVIN	Interdit
AB14	BUVIN	Interdit
AB142	BUVIN	Interdit
AB143	BUVIN	Interdit
AB144	BUVIN	Interdit
AB146	BUVIN	Interdit
AB150	DE GRESIN	Interdit
AB151	BUVIN	Interdit
AB152	BUVIN	Interdit
AB153	DE GRESIN	Interdit
AB154	BUVIN	Interdit
AB155	BUVIN	Interdit
AB156	DE GRESIN	Interdit
AB157	BUVIN	Interdit
AB158	BUVIN	Interdit
AB159	BUVIN	Interdit
AB160	DE GRESIN	Interdit
AB161	DE GRESIN	Interdit
AB167	BUVIN	Interdit
AB170	BUVIN	Interdit
AB171	BUVIN	Interdit
AB172	BUVIN	Interdit
AB173	DES ECUELLES DE BOIS	Interdit
AB174	DES ECUELLES DE BOIS	Interdit
AB175	DES ECUELLES DE BOIS	Interdit
AB176	BUVIN	Interdit
AB177	BUVIN	Interdit
AB186	CONDORCET	Interdit
AB187	CONDORCET	Interdit
AB193	BUVIN	Interdit
AB197	BUVIN	Interdit
AB199	BUVIN	Interdit
AB200	BUVIN	Interdit
AB201	BUVIN	Interdit
AB203	DE BUVIN	Interdit
AB204	DU LOMBARD	Interdit
AB207	DE BUVIN	Interdit

AB208	BUVIN	Interdit
AB21	BUVIN	Interdit
AB215	BUVIN	Interdit
AB216	BUVIN	Interdit
AB219	DES MURAILLES	Interdit
AB22	BUVIN	Interdit
AB221	BUVIN	Interdit
AB225	DE GRESIN	Interdit
AB226	DE LA DOUANE	Interdit
AB227	BUVIN	Interdit
AB229	DES MURAILLES	Interdit
AB230	DES MURAILLES	Interdit
AB231	BUVIN	Interdit
AB233	DE LA GROSSE PIERRE	Interdit
AB236	BUVIN	Interdit
AB238	BUVIN	Interdit
AB239	BUVIN	Interdit
AB243	BUVIN	Interdit
AB245	DES ECUELLES DE BOIS	Interdit
AB250	BUVIN	Interdit
AB252	DES MURAILLES	Interdit
AB255	BUVIN	Interdit
AB256	BUVIN	Interdit
AB257	BUVIN	Interdit
AB258	BUVIN	Interdit
AB259	BUVIN	Interdit
AB260	DES MURAILLES	Interdit
AB261	BUVIN	Interdit
AB262	BUVIN	Interdit
AB263	DES MURAILLES	Interdit
AB264	DES MURAILLES	Interdit
AB265	DES MURAILLES	Interdit
AB266	DES MURAILLES	Interdit
AB269	DE GRESIN	Interdit
AB270	DES MURAILLES	Interdit
AB271	DE BUVIN	Interdit
AB272	DE BUVIN	Interdit
AB273	DES ECUELLES DE BOIS	Interdit
AB274	DE GRESIN	Interdit
AB275	BUVIN	Interdit
AB276	CONDORCET	Interdit
AB277	DES ECUELLES DE BOIS	Interdit
AB278	DE PICOLLON	Interdit
AB28	BUVIN	Interdit
AB280	CONDORCET	Interdit

AB281	DE GRESIN	Interdit
AB282	DE GRESIN	Interdit
AB283	DES MURAILLES	Interdit
AB284	DES ECUELLES DE BOIS	Interdit
AB285	DES ECUELLES DE BOIS	Interdit
AB286	DES MURAILLES	Interdit
AB287	DE PICOLLON	Interdit
AB288	BUVIN	Interdit
AB289	BUVIN	Interdit
AB29	DES MURAILLES	Interdit
AB290	DES MURAILLES	Interdit
AB291	DES MURAILLES	Interdit
AB293	DE LA GROSSE PIERRE	Interdit
AB294	DE GRESIN	Interdit
AB295	DE GRESIN	Interdit
AB296	BUVIN	Interdit
AB297	BUVIN	Interdit
AB298	BUVIN	Interdit
AB299	BUVIN	Interdit
AB300	DE BUVIN	Interdit
AB301	DE BUVIN	Interdit
AB302	DE BUVIN	Interdit
AB303	DE BUVIN	Interdit
AB304	DE PICOLLON	Interdit
AB305	DE LA GROSSE PIERRE	Interdit
AB306	BUVIN	Interdit
AB307	BUVIN	Interdit
AB308	BUVIN	Interdit
AB309	BUVIN	Interdit
AB34	BUVIN	Interdit
AB35	BUVIN	Interdit
AB38	BUVIN	Interdit
AB40	BUVIN	Interdit
AB41	BUVIN	Interdit
AB42	BUVIN	Interdit
AB44	BUVIN	Interdit
AB45	BUVIN	Interdit
AB46	BUVIN	Interdit
AB5	DE LA GROSSE PIERRE	Interdit
AB51	BUVIN	Interdit
AB53	DE PICOLLON	Interdit
AB54	DE PICOLLON	Interdit
AB55	BUVIN	Interdit
AB62	BUVIN	Interdit
AB63	BUVIN	Interdit

AB64	DES MURAILLES	Interdit
AB65	DES MURAILLES	Interdit
AB66	DES MURAILLES	Interdit
AB69	DES MURAILLES	Interdit
AB71	BUVIN	Interdit
AB72	BUVIN	Interdit
AB73	BUVIN	Interdit
AB74	BUVIN	Interdit
AB77	DE LA DOUANE	Interdit
AB78	BUVIN	Interdit
AB79	BUVIN	Interdit
AB80	BUVIN	Interdit
AB81	BUVIN	Interdit
AB82	BUVIN	Interdit
AB83	BUVIN	Interdit
AB84	BUVIN	Interdit
AB85	BUVIN	Interdit
AB86	BUVIN	Interdit
AB88	BUVIN	Interdit
AB89	BUVIN	Interdit
AB90	BUVIN	Interdit
AB91	BUVIN	Interdit
AB94	BUVIN	Interdit
AB98	DES ECUELLES DE BOIS	Interdit
AC1001	BOURG DE CIERS	Interdit
AC1002	DE JALERIEU	Interdit
AC1003	BOURG DE CIERS	Interdit
AC1005	DU MOLLARD BRESSON	Interdit
AC1006	DU CAPITAINE MICOUD	Interdit
AC1007	DU TRACOLET	Interdit
AC1009	BOURG DE CIERS	Interdit
AC1010	DE L HOTEL DE VILLE	Interdit
AC1011	DE L HOTEL DE VILLE	Interdit
AC1012	BOURG DE CIERS	Interdit
AC1013	GRANDE RUE DE CIERS	Interdit
AC1014	DE LA LIBERTE	Interdit
AC1016	BOURG DE CIERS	Interdit
AC1017	DU RUBAT	Interdit
AC1018	DES ZOUTINS	Interdit
AC1019	DU 19 MARS 1962	Interdit
AC1020	BOURG DE CIERS	Interdit
AC1021	BOURG DE CIERS	Interdit
AC1022	DE LA CHAPELLE	Interdit
AC1023	BOURG DE CIERS	Interdit
AC1024	DE LA CHAPELLE	Interdit

AC1025	BOURG DE CIERS	Interdit
AC1026	BOURG DE CIERS	Interdit
AC1027	BOURG DE CIERS	Interdit
AC1028	BOURG DE CIERS	Interdit
AC1029	BOURG DE CIERS	Interdit
AC1030	LE MAITRE	Interdit
AC1031	LE MAITRE	Interdit
AC1032	LE MAITRE	Interdit
AC1033	LE MAITRE	Interdit
AC1034	LE MAITRE	Interdit
AC1035	GRANDE RUE DE CIERS	Interdit
AC1036	GRANDE RUE DE CIERS	Interdit
AC1039	BOURG DE CIERS	Interdit
AC1041	BOURG DE CIERS	Interdit
AC1042	BOURG DE CIERS	Interdit
AC1043	BOURG DE CIERS	Interdit
AC1044	BOURG DE CIERS	Interdit
AC1045	BOURG DE CIERS	Interdit
AC1046	BOURG DE CIERS	Interdit
AC1047	BOURG DE CIERS	Interdit
AC1048	BOURG DE CIERS	Interdit
AC1049	BOURG DE CIERS	Interdit
AC1050	DU MAITRE	Interdit
AC1051	DU MAITRE	Interdit
AC1053	BOURG DE CIERS	Interdit
AC1054	BOURG DE CIERS	Interdit
AC1055	BOURG DE CIERS	Interdit
AC1056	BOURG DE CIERS	Interdit
AC1057	BOURG DE CIERS	Interdit
AC1058	BOURG DE CIERS	Interdit
AC1059	BOURG DE CIERS	Interdit
AC1060	BOURG DE CIERS	Interdit
AC1061	BOURG DE CIERS	Interdit
AC1062	BOURG DE CIERS	Interdit
AC1063	GRANDE RUE DE CIERS	Interdit
AC1064	GRANDE RUE DE CIERS	Interdit
AC1065	GRANDE RUE DE CIERS	Interdit
AC1066	GRANDE RUE DE CIERS	Interdit
AC1067	LE MAITRE	Interdit
AC1069	MAURICE RULLIER	Interdit
AC1070	MAURICE RULLIER	Interdit
AC1071	MAURICE RULLIER	Interdit
AC1072	MAURICE RULLIER	Interdit
AC1073	MAURICE RULLIER	Interdit
AC1075	MAURICE RULLIER	Interdit

AC1076	BOURG DE CIERS	Interdit
AC1077	BOURG DE CIERS	Interdit
AC1078	BOURG DE CIERS	Interdit
AC1096	BOURG DE CIERS	Interdit
AC1097	BOURG DE CIERS	Interdit
AC1116	BACCHUS	Interdit
AC112	DE RUFFIN	Interdit
AC113	BOURG DE CIERS	Interdit
AC114	BOURG DE CIERS	Interdit
AC1148	BOURG DE CIERS	Interdit
AC1149	BOURG DE CIERS	Interdit
AC115	DE RUFFIN	Interdit
AC1150	BOURG DE CIERS	Interdit
AC1151	BOURG DE CIERS	Interdit
AC1153	LE MOLLARD BRESSON	Interdit
AC1155	DU ONZE NOVEMBRE 1918	Interdit
AC1156	DU ONZE NOVEMBRE 1918	Interdit
AC1157	GENERAL JACQUES GUILLERMAZ	Interdit
AC1158	DU ONZE NOVEMBRE 1918	Interdit
AC1159	DU ONZE NOVEMBRE 1918	Interdit
AC116	DE RUFFIN	Interdit
AC1160	GENERAL JACQUES GUILLERMAZ	Interdit
AC1161	DU ONZE NOVEMBRE 1918	Interdit
AC1162	DU ONZE NOVEMBRE 1918	Interdit
AC1163	DU ONZE NOVEMBRE 1918	Interdit
AC1165	DU ONZE NOVEMBRE 1918	Interdit
AC1167	DU ONZE NOVEMBRE 1918	Interdit
AC1168	DU ONZE NOVEMBRE 1918	Interdit
AC1169	DU ONZE NOVEMBRE 1918	Interdit
AC1170	DU ONZE NOVEMBRE 1918	Interdit
AC1171	DU ONZE NOVEMBRE 1918	Interdit
AC1172	DU ONZE NOVEMBRE 1918	Interdit
AC1173	BOURG DE CIERS	Interdit
AC1174	BOURG DE CIERS	Interdit
AC1175	DU MAITRE	Interdit
AC1177	MAURICE RULLIER	Interdit
AC1178	MAURICE RULLIER	Interdit
AC1179	BOURG DE CIERS	Interdit
AC118	BOURG DE CIERS	Interdit
AC1182	DU ONZE NOVEMBRE 1918	Interdit
AC1183	DU ONZE NOVEMBRE 1918	Interdit
AC1184	PERRIOLLAT	Interdit
AC1185	PERRIOLLAT	Interdit
AC1188	BOURG DE CIERS	Interdit
AC1189	BOURG DE CIERS	Interdit

AC119	BOURG DE CIERS	Interdit
AC1190	BOURG DE CIERS	Interdit
AC1191	BOURG DE CIERS	Interdit
AC1192	BOURG DE CIERS	Interdit
AC1193	DE RUFFIN	Interdit
AC1194	DE RUFFIN	Interdit
AC1195	DE RUFFIN	Interdit
AC1196	DE RUFFIN	Interdit
AC1197	BOURG DE CIERS	Interdit
AC1198	BOURG DE CIERS	Interdit
AC1199	LE MAITRE	Interdit
AC1200	LE MAITRE	Interdit
AC1201	LE MAITRE	Interdit
AC1202	LE MAITRE	Interdit
AC1203	LE MAITRE	Interdit
AC1204	LE MAITRE	Interdit
AC1205	LE MAITRE	Interdit
AC1206	GRANDE RUE DE CIERS	Interdit
AC1207	GRANDE RUE DE CIERS	Interdit
AC1208	GRANDE RUE DE CIERS	Interdit
AC1209	BOURG DE CIERS	Interdit
AC1210	BOURG DE CIERS	Interdit
AC1211	LE JALERIEU	Interdit
AC1212	LE JALERIEU	Interdit
AC1213	LE VIEUX CHEMIN	Interdit
AC1214	LE JALERIEU	Interdit
AC1215	DE RUFFIN	Interdit
AC1216	DE RUFFIN	Interdit
AC1217	BOURG DE CIERS	Interdit
AC1218	BOURG DE CIERS	Interdit
AC1219	LE MAITRE	Interdit
AC122	DU TRACOLET	Interdit
AC1221	PERRIOLLAT	Interdit
AC1223	LE MAITRE	Interdit
AC123	DU TRACOLET	Interdit
AC1234	PERRIOLLAT	Interdit
AC1235	DE L HOTEL DE VILLE	Interdit
AC1236	DE L HOTEL DE VILLE	Interdit
AC124	BOURG DE CIERS	Interdit
AC126	BOURG DE CIERS	Interdit
AC128	DU TRACOLET	Interdit
AC13	DU PERTICOZ	Interdit
AC131	BOURG DE CIERS	Interdit
AC132	BOURG DE CIERS	Interdit
AC138	BOURG DE CIERS	Interdit

AC14	DU PERTICOZ	Interdit
AC149	DU VIENNEY	Interdit
AC150	BOURG DE CIERS	Interdit
AC151	BOURG DE CIERS	Interdit
AC152	DU VIENNEY	Interdit
AC153	DU VIENNEY	Interdit
AC154	BOURG DE CIERS	Interdit
AC155	BOURG DE CIERS	Interdit
AC157	BOURG DE CIERS	Interdit
AC158	DU VIENNEY	Interdit
AC159	BOURG DE CIERS	Interdit
AC164	BOURG DE CIERS	Interdit
AC165	DU VIENNEY	Interdit
AC166	DU VIENNEY	Interdit
AC176	BOURG DE CIERS	Interdit
AC177	BOURG DE CIERS	Interdit
AC179	GRANDE RUE DE CIERS	Interdit
AC18	BOURG DE CIERS	Interdit
AC181	BOURG DE CIERS	Interdit
AC182	GRANDE RUE DE CIERS	Interdit
AC183	BOURG DE CIERS	Interdit
AC186	BOURG DE CIERS	Interdit
AC187	BOURG DE CIERS	Interdit
AC188	BOURG DE CIERS	Interdit
AC189	BOURG DE CIERS	Interdit
AC19	BOURG DE CIERS	Interdit
AC190	BOURG DE CIERS	Interdit
AC191	BOURG DE CIERS	Interdit
AC192	BACCHUS	Interdit
AC193	BACCHUS	Interdit
AC194	BACCHUS	Interdit
AC195	BACCHUS	Interdit
AC196	BACCHUS	Interdit
AC197	BACCHUS	Interdit
AC198	BACCHUS	Interdit
AC199	BOURG DE CIERS	Interdit
AC20	BOURG DE CIERS	Interdit
AC200	BOURG DE CIERS	Interdit
AC201	DU 19 MARS 1962	Interdit
AC202	DU 19 MARS 1962	Interdit
AC203	BOURG DE CIERS	Interdit
AC204	BOURG DE CIERS	Interdit
AC207	BOURG DE CIERS	Interdit
AC208	LE VIEUX CHEMIN	Interdit
AC209	BOURG DE CIERS	Interdit

AC21	DU PERTICOZ	Interdit
AC210	BOURG DE CIERS	Interdit
AC212	BOURG DE CIERS	Interdit
AC217	BOURG DE CIERS	Interdit
AC219	BOURG DE CIERS	Interdit
AC22	BOURG DE CIERS	Interdit
AC220	BOURG DE CIERS	Interdit
AC222	GRANDE RUE DE CIERS	Interdit
AC223	GRANDE RUE DE CIERS	Interdit
AC224	BOURG DE CIERS	Interdit
AC229	BOURG DE CIERS	Interdit
AC23	BOURG DE CIERS	Interdit
AC241	BOURG DE CIERS	Interdit
AC242	GRANDE RUE DE CIERS	Interdit
AC246	GRANDE RUE DE CIERS	Interdit
AC248	GRANDE RUE DE CIERS	Interdit
AC249	GRANDE RUE DE CIERS	Interdit
AC254	BOURG DE CIERS	Interdit
AC256	BOURG DE CIERS	Interdit
AC258	DE L HOTEL DE VILLE	Interdit
AC259	BOURG DE CIERS	Interdit
AC260	BOURG DE CIERS	Interdit
AC261	DE L HOTEL DE VILLE	Interdit
AC262	DE L HOTEL DE VILLE	Interdit
AC263	DU ONZE NOVEMBRE 1918	Interdit
AC264	DU ONZE NOVEMBRE 1918	Interdit
AC265	DU ONZE NOVEMBRE 1918	Interdit
AC266	DU ONZE NOVEMBRE 1918	Interdit
AC267	DU ONZE NOVEMBRE 1918	Interdit
AC27	BOURG DE CIERS	Interdit
AC270	BOURG DE CIERS	Interdit
AC271	BOURG DE CIERS	Interdit
AC272	BOURG DE CIERS	Interdit
AC273	BOURG DE CIERS	Interdit
AC274	DE L HOTEL DE VILLE	Interdit
AC275	BOURG DE CIERS	Interdit
AC277	BOURG DE CIERS	Interdit
AC278	BOURG DE CIERS	Interdit
AC279	BOURG DE CIERS	Interdit
AC28	DE LA CHAPELLE	Interdit
AC281	PERRIOLLAT	Interdit
AC282	PERRIOLLAT	Interdit
AC283	BOURG DE CIERS	Interdit
AC284	BOURG DE CIERS	Interdit
AC286	PERRIOLLAT	Interdit

AC287	BOURG DE CIERS	Interdit
AC288	BOURG DE CIERS	Interdit
AC289	DE LA CHAPELLE	Interdit
AC29	BOURG DE CIERS	Interdit
AC290	DE LA CHAPELLE	Interdit
AC291	BOURG DE CIERS	Interdit
AC292	DE LA CHAPELLE	Interdit
AC298	BOURG DE CIERS	Interdit
AC302	BOURG DE CIERS	Interdit
AC303	BOURG DE CIERS	Interdit
AC304	BOURG DE CIERS	Interdit
AC305	BOURG DE CIERS	Interdit
AC306	MAURICE RULLIER	Interdit
AC307	BOURG DE CIERS	Interdit
AC310	MAURICE RULLIER	Interdit
AC311	PERRIOLLAT	Interdit
AC312	PERRIOLLAT	Interdit
AC313	PERRIOLLAT	Interdit
AC314	PERRIOLLAT	Interdit
AC315	BOURG DE CIERS	Interdit
AC316	PERRIOLLAT	Interdit
AC317	BOURG DE CIERS	Interdit
AC318	DU CHAMP DE MARS	Interdit
AC319	DU CHAMP DE MARS	Interdit
AC320	BOURG DE CIERS	Interdit
AC321	DU CHAMP DE MARS	Interdit
AC322	BOURG DE CIERS	Interdit
AC324	DE L HOTEL DE VILLE	Interdit
AC325	BOURG DE CIERS	Interdit
AC326	DE L HOTEL DE VILLE	Interdit
AC328	BOURG DE CIERS	Interdit
AC33	BOURG DE CIERS	Interdit
AC339	BOURG DE CIERS	Interdit
AC342	DU MOLLARD BRESSON	Interdit
AC343	DU MOLLARD BRESSON	Interdit
AC349	BOURG DE CIERS	Interdit
AC35	DE LA CHAPELLE	Interdit
AC352	LE VIEUX CHEMIN	Interdit
AC353	BOURG DE CIERS	Interdit
AC354	BOURG DE CIERS	Interdit
AC358	DE JALERIEU	Interdit
AC359	DE JALERIEU	Interdit
AC36	BOURG DE CIERS	Interdit
AC360	DE JALERIEU	Interdit
AC361	DE JALERIEU	Interdit

AC362	DE JALERIEU	Interdit
AC363	DE JALERIEU	Interdit
AC364	DE JALERIEU	Interdit
AC365	LE JALERIEU	Interdit
AC367	LE JALERIEU	Interdit
AC369	LE JALERIEU	Interdit
AC37	DE LA CHAPELLE	Interdit
AC370	DE JALERIEU	Interdit
AC371	LE JALERIEU	Interdit
AC372	DE JALERIEU	Interdit
AC373	LE JALERIEU	Interdit
AC374	LE JALERIEU	Interdit
AC375	DE JALERIEU	Interdit
AC377	LE JALERIEU	Interdit
AC38	DU ONZE NOVEMBRE 1918	Interdit
AC39	DU ONZE NOVEMBRE 1918	Interdit
AC390	LE VIEUX CHEMIN	Interdit
AC393	DU MOLLARD BRESSON	Interdit
AC394	LE MOLLARD BRESSON	Interdit
AC395	LE MOLLARD BRESSON	Interdit
AC396	LE MOLLARD BRESSON	Interdit
AC397	LE MOLLARD BRESSON	Interdit
AC40	DU ONZE NOVEMBRE 1918	Interdit
AC406	DU MOLLARD BRESSON	Interdit
AC407	LE MOLLARD BRESSON	Interdit
AC408	LE MOLLARD BRESSON	Interdit
AC409	LE MOLLARD BRESSON	Interdit
AC41	DU ONZE NOVEMBRE 1918	Interdit
AC411	LE MOLLARD BRESSON	Interdit
AC412	LE MOLLARD BRESSON	Interdit
AC413	LE MOLLARD BRESSON	Interdit
AC414	LE MOLLARD BRESSON	Interdit
AC417	LE MOLLARD BRESSON	Interdit
AC418	DU MOLLARD BRESSON	Interdit
AC422	LE MOLLARD BRESSON	Interdit
AC423	LE MOLLARD BRESSON	Interdit
AC424	LE MOLLARD BRESSON	Interdit
AC428	LE MOLLARD BRESSON	Interdit
AC429	LE MOLLARD BRESSON	Interdit
AC439	DES ZOUTINS	Interdit
AC446	DU CHAMP DE MARS	Interdit
AC453	LE MAITRE	Interdit
AC454	DU MAITRE	Interdit
AC455	DU MAITRE	Interdit
AC456	LE MAITRE	Interdit

AC459	LE MAITRE	Interdit
AC462	PERRIOLLAT	Interdit
AC465	LE MAITRE	Interdit
AC469	DU MAITRE	Interdit
AC47	SAINT PIERRE	Interdit
AC470	LE MAITRE	Interdit
AC478	DU MAITRE	Interdit
AC479	LE MAITRE	Interdit
AC483	LE MAITRE	Interdit
AC485	LE MAITRE	Interdit
AC486	LE MAITRE	Interdit
AC487	PERRIOLLAT	Interdit
AC488	LE MAITRE	Interdit
AC492	LE MAITRE	Interdit
AC493	PERRIOLLAT	Interdit
AC501	LE MAITRE	Interdit
AC502	DU CAPITAINE MICOUD	Interdit
AC505	MAURICE RULLIER	Interdit
AC506	MAURICE RULLIER	Interdit
AC510	LE MAITRE	Interdit
AC511	DU CAPITAINE MICOUD	Interdit
AC513	DU CAPITAINE MICOUD	Interdit
AC515	LE MAITRE	Interdit
AC516	LE MAITRE	Interdit
AC520	PERRIOLLAT	Interdit
AC524	BOURG DE CIERS	Interdit
AC525	BOURG DE CIERS	Interdit
AC529	BOURG DE CIERS	Interdit
AC530	BOURG DE CIERS	Interdit
AC532	DU MOLLARD BRESSON	Interdit
AC535	DU CAPITAINE MICOUD	Interdit
AC538	LE MAITRE	Interdit
AC539	PERRIOLLAT	Interdit
AC543	BOURG DE CIERS	Interdit
AC544	BOURG DE CIERS	Interdit
AC545	BOURG DE CIERS	Interdit
AC546	SAINT PIERRE	Interdit
AC551	DU MAITRE	Interdit
AC552	BOURG DE CIERS	Interdit
AC555	DU MOLLARD BRESSON	Interdit
AC561	DE LA CHAPELLE	Interdit
AC562	DE LA CHAPELLE	Interdit
AC564	DU CAPITAINE MICOUD	Interdit
AC565	BOURG DE CIERS	Interdit
AC568	BOURG DE CIERS	Interdit

AC569	LE MAITRE	Interdit
AC570	MAURICE RULLIER	Interdit
AC571	PERRIOLLAT	Interdit
AC572	LE MAITRE	Interdit
AC574	DU MOLLARD BRESSON	Interdit
AC575	DU MOLLARD BRESSON	Interdit
AC576	BOURG DE CIERS	Interdit
AC577	DU MOLLARD BRESSON	Interdit
AC578	LE MAITRE	Interdit
AC579	LE MAITRE	Interdit
AC580	GRANDE RUE DE CIERS	Interdit
AC581	BOURG DE CIERS	Interdit
AC582	BOURG DE CIERS	Interdit
AC583	BOURG DE CIERS	Interdit
AC587	LE MOLLARD BRESSON	Interdit
AC588	LE MOLLARD BRESSON	Interdit
AC589	LE MOLLARD BRESSON	Interdit
AC594	DU MOLLARD BRESSON	Interdit
AC595	LE MOLLARD BRESSON	Interdit
AC597	LE MOLLARD BRESSON	Interdit
AC598	LE MOLLARD BRESSON	Interdit
AC599	LE JALERIEU	Interdit
AC60	SAINT PIERRE	Interdit
AC602	LE VIEUX CHEMIN	Interdit
AC605	DU MOLLARD BRESSON	Interdit
AC607	DU MOLLARD BRESSON	Interdit
AC608	DU MOLLARD BRESSON	Interdit
AC609	LE MOLLARD BRESSON	Interdit
AC612	LE MOLLARD BRESSON	Interdit
AC616	DU MOLLARD BRESSON	Interdit
AC617	DU MOLLARD BRESSON	Interdit
AC618	LE MOLLARD BRESSON	Interdit
AC619	DU MOLLARD BRESSON	Interdit
AC620	LE MOLLARD BRESSON	Interdit
AC621	DU MOLLARD BRESSON	Interdit
AC622	DU MOLLARD BRESSON	Interdit
AC623	LE MOLLARD BRESSON	Interdit
AC624	DU MOLLARD BRESSON	Interdit
AC625	DU MOLLARD BRESSON	Interdit
AC626	LE MOLLARD BRESSON	Interdit
AC627	LE MOLLARD BRESSON	Interdit
AC628	BOURG DE CIERS	Interdit
AC629	BOURG DE CIERS	Interdit
AC630	BOURG DE CIERS	Interdit
AC634	BOURG DE CIERS	Interdit

AC637	DU TRACOLET	Interdit
AC639	BOURG DE CIERS	Interdit
AC64	BOURG DE CIERS	Interdit
AC640	DU MOLLARD BRESSON	Interdit
AC642	BOURG DE CIERS	Interdit
AC643	BOURG DE CIERS	Interdit
AC645	PERRIOLLAT	Interdit
AC646	PERRIOLLAT	Interdit
AC647	BOURG DE CIERS	Interdit
AC648	BOURG DE CIERS	Interdit
AC649	BOURG DE CIERS	Interdit
AC65	DU ONZE NOVEMBRE 1918	Interdit
AC650	PERRIOLLAT	Interdit
AC652	BOURG DE CIERS	Interdit
AC655	BOURG DE CIERS	Interdit
AC656	BOURG DE CIERS	Interdit
AC658	BOURG DE CIERS	Interdit
AC659	BOURG DE CIERS	Interdit
AC66	DU ONZE NOVEMBRE 1918	Interdit
AC660	DE RUFFIN	Interdit
AC67	BOURG DE CIERS	Interdit
AC673	DU TRACOLET	Interdit
AC676	DU TRACOLET	Interdit
AC68	BOURG DE CIERS	Interdit
AC682	BOURG DE CIERS	Interdit
AC684	DU MOLLARD BRESSON	Interdit
AC687	DU MOLLARD BRESSON	Interdit
AC689	DU MOLLARD BRESSON	Interdit
AC69	BOURG DE CIERS	Interdit
AC690	DU MOLLARD BRESSON	Interdit
AC70	BOURG DE CIERS	Interdit
AC701	BOURG DE CIERS	Interdit
AC704	BOURG DE CIERS	Interdit
AC705	BOURG DE CIERS	Interdit
AC707	LE MOLLARD BRESSON	Interdit
AC708	LE MOLLARD BRESSON	Interdit
AC71	GRANDE RUE DE CIERS	Interdit
AC710	DU CAPITAINE MICOUD	Interdit
AC711	DU CAPITAINE MICOUD	Interdit
AC712	BOURG DE CIERS	Interdit
AC713	DU TRACOLET	Interdit
AC718	GRANDE RUE DE CIERS	Interdit
AC719	GRANDE RUE DE CIERS	Interdit
AC73	GRANDE RUE DE CIERS	Interdit
AC74	GRANDE RUE DE CIERS	Interdit

AC744	BOURG DE CIERS	Interdit
AC747	DU CHAMP DE MARS	Interdit
AC748	DU CHAMP DE MARS	Interdit
AC75	BOURG DE CIERS	Interdit
AC750	LE MOLLARD BRESSON	Interdit
AC751	LE MOLLARD BRESSON	Interdit
AC752	BOURG DE CIERS	Interdit
AC753	BOURG DE CIERS	Interdit
AC755	LE MOLLARD BRESSON	Interdit
AC757	LE MOLLARD BRESSON	Interdit
AC759	LE MOLLARD BRESSON	Interdit
AC76	GRANDE RUE DE CIERS	Interdit
AC761	DU RUBAT	Interdit
AC77	BOURG DE CIERS	Interdit
AC779	PERRIOLLAT	Interdit
AC780	PERRIOLLAT	Interdit
AC783	DES ZOUTINS	Interdit
AC784	DES ZOUTINS	Interdit
AC786	DES ZOUTINS	Interdit
AC79	GRANDE RUE DE CIERS	Interdit
AC792	DE LA CHAPELLE	Interdit
AC793	DE LA CHAPELLE	Interdit
AC80	GRANDE RUE DE CIERS	Interdit
AC802	BOURG DE CIERS	Interdit
AC804	DU VIENNEY	Interdit
AC81	GRANDE RUE DE CIERS	Interdit
AC813	LE MOLLARD BRESSON	Interdit
AC814	LE MOLLARD BRESSON	Interdit
AC819	LE MOLLARD BRESSON	Interdit
AC82	BOURG DE CIERS	Interdit
AC822	LE MAITRE	Interdit
AC823	LE MAITRE	Interdit
AC827	DU MAITRE	Interdit
AC829	LE MAITRE	Interdit
AC83	GRANDE RUE DE CIERS	Interdit
AC831	DU PERTICOZ	Interdit
AC832	SAINT PIERRE	Interdit
AC833	BOURG DE CIERS	Interdit
AC834	BOURG DE CIERS	Interdit
AC835	BOURG DE CIERS	Interdit
AC836	BOURG DE CIERS	Interdit
AC841	LE JALERIEU	Interdit
AC843	LE JALERIEU	Interdit
AC844	LE JALERIEU	Interdit
AC845	LE JALERIEU	Interdit

AC846	LE JALERIEU	Interdit
AC847	DE LA CHAPELLE	Interdit
AC85	BOURG DE CIERS	Interdit
AC855	DU MOLLARD BRESSON	Interdit
AC856	LE MOLLARD BRESSON	Interdit
AC86	GRANDE RUE DE CIERS	Interdit
AC860	DE JALERIEU	Interdit
AC862	DE JALERIEU	Interdit
AC869	BOURG DE CIERS	Interdit
AC871	BOURG DE CIERS	Interdit
AC872	BOURG DE CIERS	Interdit
AC879	BOURG DE CIERS	Interdit
AC882	DU TRACOLET	Interdit
AC883	BOURG DE CIERS	Interdit
AC889	DES ZOUTINS	Interdit
AC890	LE MOLLARD BRESSON	Interdit
AC892	BACCHUS	Interdit
AC895	BOURG DE CIERS	Interdit
AC896	BOURG DE CIERS	Interdit
AC898	GRANDE RUE DE CIERS	Interdit
AC90	BOURG DE CIERS	Interdit
AC900	GRANDE RUE DE CIERS	Interdit
AC903	BOURG DE CIERS	Interdit
AC905	DE LA LIBERTE	Interdit
AC906	BOURG DE CIERS	Interdit
AC91	BOURG DE CIERS	Interdit
AC92	BOURG DE CIERS	Interdit
AC923	BOURG DE CIERS	Interdit
AC93	BOURG DE CIERS	Interdit
AC931	BOURG DE CIERS	Interdit
AC934	DE LA LIBERTE	Interdit
AC935	GRANDE RUE DE CIERS	Interdit
AC942	BOURG DE CIERS	Interdit
AC946	GRANDE RUE DE CIERS	Interdit
AC947	BOURG DE CIERS	Interdit
AC948	BOURG DE CIERS	Interdit
AC951	BOURG DE CIERS	Interdit
AC953	DE JALERIEU	Interdit
AC956	LE MOLLARD BRESSON	Interdit
AC957	DU TRACOLET	Interdit
AC958	BOURG DE CIERS	Interdit
AC960	GRANDE RUE DE CIERS	Interdit
AC961	DE LA LIBERTE	Interdit
AC966	LE MOLLARD BRESSON	Interdit
AC967	LE MOLLARD BRESSON	Interdit

AC968	LE MOLLARD BRESSON	Interdit
AC969	LE MOLLARD BRESSON	Interdit
AC97	GRANDE RUE DE CIERS	Interdit
AC970	DU CHAMP DE MARS	Interdit
AC979	DE RUFFIN	Interdit
AC980	LE MAITRE	Interdit
AC983	LE JALERIEU	Interdit
AC984	DU 19 MARS 1962	Interdit
AC985	PERRIOLLAT	Interdit
AC986	DU PERTICOZ	Interdit
AC987	LE VIEUX CHEMIN	Interdit
AC989	MAURICE RULLIER	Interdit
AC990	SAINTE PIERRE	Interdit
AC991	DES ZOUTINS	Interdit
AC992	DU MAITRE	Interdit
AC993	DE LA CHAPELLE	Interdit
AC994	DES ZOUTINS	Interdit
AC995	LE MAITRE	Interdit
AC996	DU MOLLARD BRESSON	Interdit
AC997	DE LA CHAPELLE	Interdit
AC998	BOURG DE CIERS	Interdit
AC999	DE RUFFIN	Interdit
AD1	BACCHUS	Interdit
AD10	LE BESSEY	Interdit
AD1000	LE BESSEY	Interdit
AD1001	LE BESSEY	Interdit
AD1008	DU HAUT BOIS POULET	Interdit
AD1009	LE JALERIEU	Interdit
AD1010	LE BESSEY	Interdit
AD1011	COTE VERNAY	Interdit
AD1012	DU HAUT BOIS POULET	Interdit
AD1013	DE JALERIEU	Interdit
AD1014	DU RENARD	Interdit
AD1015	DE JALERIEU	Interdit
AD1016	DU BESSEY	Interdit
AD1017	DES GLYCINES	Interdit
AD1018	DE SAVOIE	Interdit
AD1019	DES VIGNES	Interdit
AD1020	DU BESSEY	Interdit
AD1021	LE JALERIEU	Interdit
AD1022	DU HAUT BOIS POULET	Interdit
AD1023	DE SAVOIE	Interdit
AD1024	HECTOR BERLIOZ	Interdit
AD1026	DE CAROUGE	Interdit
AD1027	DES VIGNES	Interdit

AD1028	LE BESSEY	Interdit
AD1029	LE BESSEY	Interdit
AD1030	LE BESSEY	Interdit
AD1033	LE BOIS POULET	Interdit
AD1035	LE BOIS POULET	Interdit
AD1039	VERT	Interdit
AD1050	LE BESSEY	Interdit
AD1053	LE BESSEY	Interdit
AD1054	LE BESSEY	Interdit
AD1055	LE BESSEY	Interdit
AD1056	LE VIEUX CHEMIN	Interdit
AD1057	LE JALERIEU	Interdit
AD1058	HECTOR BERLIOZ	Interdit
AD1059	HECTOR BERLIOZ	Interdit
AD1060	HECTOR BERLIOZ	Interdit
AD1061	HECTOR BERLIOZ	Interdit
AD1062	HECTOR BERLIOZ	Interdit
AD1063	LOUIS ARAGON	Interdit
AD1064	DU HAUT BOIS POULET	Interdit
AD1065	LE BOIS POULET	Interdit
AD1066	LE BOIS POULET	Interdit
AD1067	LE BOIS POULET	Interdit
AD1068	LE JALERIEU	Interdit
AD1069	LE JALERIEU	Interdit
AD1070	LE CLOS DU VERNAY	Interdit
AD1071	LE BESSEY	Interdit
AD1072	LE BESSEY	Interdit
AD1073	LE BESSEY	Interdit
AD1074	LE BESSEY	Interdit
AD1075	LE BESSEY	Interdit
AD1076	LE BESSEY	Interdit
AD1077	LE BESSEY	Interdit
AD1078	LE BESSEY	Interdit
AD1079	LE BESSEY	Interdit
AD1080	LE BESSEY	Interdit
AD1081	LE BESSEY	Interdit
AD1082	LE BESSEY	Interdit
AD1083	LE BESSEY	Interdit
AD1084	LE BESSEY	Interdit
AD1085	LE BESSEY	Interdit
AD1086	LE BESSEY	Interdit
AD1087	LE BESSEY	Interdit
AD1088	LE BESSEY	Interdit
AD1089	LE BESSEY	Interdit
AD109	LE BESSEY	Interdit

AD1090	LE BESSEY	Interdit
AD1091	LE BESSEY	Interdit
AD1092	LE BESSEY	Interdit
AD1093	LE BESSEY	Interdit
AD1094	LE BESSEY	Interdit
AD1095	LE BESSEY	Interdit
AD1096	LE BESSEY	Interdit
AD1097	LE BESSEY	Interdit
AD1098	LE BESSEY	Interdit
AD1099	LE BESSEY	Interdit
AD110	DES BOURBES	Interdit
AD1100	LE BESSEY	Interdit
AD1101	LE BESSEY	Interdit
AD1102	LE BESSEY	Interdit
AD1103	LE BESSEY	Interdit
AD1104	LE BESSEY	Interdit
AD1105	LE BESSEY	Interdit
AD1106	LE BESSEY	Interdit
AD1107	LE BESSEY	Interdit
AD1108	LE BESSEY	Interdit
AD1109	LE BESSEY	Interdit
AD1110	LE BESSEY	Interdit
AD1111	LE BESSEY	Interdit
AD1112	LE BESSEY	Interdit
AD1113	LE BESSEY	Interdit
AD1114	LE BESSEY	Interdit
AD1115	LE BESSEY	Interdit
AD1116	LE BESSEY	Interdit
AD1117	LE BESSEY	Interdit
AD1119	LE BESSEY	Interdit
AD1120	LE BESSEY	Interdit
AD1121	LE BESSEY	Interdit
AD1122	LE BOIS POULET	Interdit
AD1125	LE BOIS POULET	Interdit
AD113	LE BESSEY	Interdit
AD1132	COTE VERNAY	Interdit
AD1133	COTE VERNAY	Interdit
AD1134	DES BOURBES	Interdit
AD1135	DES BOURBES	Interdit
AD1138	LE BESSEY	Interdit
AD1139	DU RUBAT	Interdit
AD114	LE BESSEY	Interdit
AD1140	DU RUBAT	Interdit
AD1141	LE BOIS POULET	Interdit
AD1142	LE BOIS POULET	Interdit

AD1143	LE BOIS POULET	Interdit
AD1144	LE BESSEY	Interdit
AD1145	LE BESSEY	Interdit
AD1146	LE BESSEY	Interdit
AD1147	LE BESSEY	Interdit
AD1148	LE BESSEY	Interdit
AD1149	LE COTEAU DU RENARD	Interdit
AD115	DE CAROUGE	Interdit
AD1152	LE BESSEY	Interdit
AD1159	LE BESSEY	Interdit
AD1165	LE BESSEY	Interdit
AD1166	LE BESSEY	Interdit
AD1169	LE BESSEY	Interdit
AD1171	LE BESSEY	Interdit
AD1175	LE BESSEY	Interdit
AD1179	LE BESSEY	Interdit
AD1180	LE BESSEY	Interdit
AD1183	LE BESSEY	Interdit
AD1184	LE BESSEY	Interdit
AD1185	LE BESSEY	Interdit
AD1186	LE BESSEY	Interdit
AD1187	COTE VERNAY	Interdit
AD1188	COTE VERNAY	Interdit
AD1189	COTE VERNAY	Interdit
AD1190	COTE VERNAY	Interdit
AD1191	COTE VERNAY	Interdit
AD1192	COTE VERNAY	Interdit
AD1193	COTE VERNAY	Interdit
AD1194	COTE VERNAY	Interdit
AD1195	COTE VERNAY	Interdit
AD1196	LE BOIS POULET	Interdit
AD1197	DU RENARD	Interdit
AD1198	DU RENARD	Interdit
AD1199	DE SAVOIE	Interdit
AD1200	COTE VERNAY	Interdit
AD1201	COTE VERNAY	Interdit
AD1202	COTE VERNAY	Interdit
AD1203	COTE VERNAY	Interdit
AD1204	COTE VERNAY	Interdit
AD1205	COTE VERNAY	Interdit
AD1206	DE SAVOIE	Interdit
AD1207	DE SAVOIE	Interdit
AD1208	COTE VERNAY	Interdit
AD1209	COTE VERNAY	Interdit
AD1210	DU VIENNEY	Interdit

AD1211	DU VIENNEY	Interdit
AD1212	DE JALERIEU	Interdit
AD1213	DE JALERIEU	Interdit
AD1214	DE JALERIEU	Interdit
AD1215	LE VIEUX CHEMIN	Interdit
AD1216	LE VIEUX CHEMIN	Interdit
AD1217	LE JALERIEU	Interdit
AD1218	LE JALERIEU	Interdit
AD1219	LE JALERIEU	Interdit
AD122	LE BESSEY	Interdit
AD1220	DE BELLEDONNE	Interdit
AD1221	DE BELLEDONNE	Interdit
AD1222	LE JALERIEU	Interdit
AD1223	LE JALERIEU	Interdit
AD1224	LE BESSEY	Interdit
AD1225	LE BESSEY	Interdit
AD1226	LE BESSEY	Interdit
AD1227	DU BOIS POULET	Interdit
AD1228	DU BOIS POULET	Interdit
AD1229	DU BOIS POULET	Interdit
AD1230	LE BOIS POULET	Interdit
AD1231	LE BOIS POULET	Interdit
AD1232	LE BOIS POULET	Interdit
AD1233	LE BOIS POULET	Interdit
AD1234	LE BOIS POULET	Interdit
AD1235	LE BESSEY	Interdit
AD1236	DE CAROUGE	Interdit
AD1237	LE BESSEY	Interdit
AD1238	DE JALERIEU	Interdit
AD1240	LE BOIS POULET	Interdit
AD1243	LE BESSEY	Interdit
AD125	DE JALERIEU	Interdit
AD1251	DU DOCTEUR GAUTHIER	Interdit
AD1252	LE BESSEY	Interdit
AD1253	LE BESSEY	Interdit
AD1254	LE BESSEY	Interdit
AD1255	LE BESSEY	Interdit
AD1256	LE BESSEY	Interdit
AD1257	VERT	Interdit
AD1259	LE BOIS POULET	Interdit
AD1260	LE BOIS POULET	Interdit
AD1261	LE BOIS POULET	Interdit
AD1262	LE BOIS POULET	Interdit
AD1263	LE BOIS POULET	Interdit
AD1264	LE BOIS POULET	Interdit

AD1265	LE BOIS POULET	Interdit
AD1266	LE BOIS POULET	Interdit
AD1267	LE BOIS POULET	Interdit
AD1268	LE BOIS POULET	Interdit
AD1269	VERT	Interdit
AD127	DE JALERIEU	Interdit
AD1270	VERT	Interdit
AD1271	LE BESSEY	Interdit
AD1272	LE BESSEY	Interdit
AD1273	LE BOIS POULET	Interdit
AD1275	LE BOIS POULET	Interdit
AD1276	DE BELLEDONNE	Interdit
AD1277	DE BELLEDONNE	Interdit
AD1279	DE BELLEDONNE	Interdit
AD1280	LE BOIS POULET	Interdit
AD1281	DE BELLEDONNE	Interdit
AD1282	DE BELLEDONNE	Interdit
AD1283	DE BELLEDONNE	Interdit
AD1284	LE BOIS POULET	Interdit
AD1286	LE BOIS POULET	Interdit
AD1287	LE BOIS POULET	Interdit
AD1288	DE BELLEDONNE	Interdit
AD1289	DE BELLEDONNE	Interdit
AD1291	LE BOIS POULET	Interdit
AD1293	LE BOIS POULET	Interdit
AD1294	DE BELLEDONNE	Interdit
AD1295	DE BELLEDONNE	Interdit
AD1296	LE BOIS POULET	Interdit
AD1297	LE BOIS POULET	Interdit
AD1298	LE BOIS POULET	Interdit
AD1299	DE JALERIEU	Interdit
AD130	COTE VERNAY	Interdit
AD1300	DE JALERIEU	Interdit
AD1301	DE JALERIEU	Interdit
AD1302	DE JALERIEU	Interdit
AD1303	DE JALERIEU	Interdit
AD1304	DE JALERIEU	Interdit
AD1305	DE JALERIEU	Interdit
AD1306	DE JALERIEU	Interdit
AD1307	LE JALERIEU	Interdit
AD1308	LE JALERIEU	Interdit
AD1309	LE JALERIEU	Interdit
AD1310	LE JALERIEU	Interdit
AD1311	LE JALERIEU	Interdit
AD1312	LE JALERIEU	Interdit

AD1313	LE JALERIEU	Interdit
AD1314	LE JALERIEU	Interdit
AD1315	LE JALERIEU	Interdit
AD1316	LE JALERIEU	Interdit
AD1317	LE JALERIEU	Interdit
AD1318	LE JALERIEU	Interdit
AD1319	LE JALERIEU	Interdit
AD1321	LE BESSEY	Interdit
AD1322	LE BESSEY	Interdit
AD1326	LE BESSEY	Interdit
AD1330	LE BESSEY	Interdit
AD1331	LE BESSEY	Interdit
AD1332	DES VIGNES	Interdit
AD1333	LE BESSEY	Interdit
AD1334	DE JALERIEU	Interdit
AD1335	LE BESSEY	Interdit
AD1336	LE JALERIEU	Interdit
AD1337	LE JALERIEU	Interdit
AD1338	VERT	Interdit
AD1339	LE BOIS POULET	Interdit
AD1340	LE BOIS POULET	Interdit
AD1341	LE BESSEY	Interdit
AD1342	LE BESSEY	Interdit
AD1343	LE BESSEY	Interdit
AD1344	DU VIENNEY	Interdit
AD1345	DU VIENNEY	Interdit
AD1347	LE BOIS POULET	Interdit
AD1348	LE BOIS POULET	Interdit
AD1350	LE BOIS POULET	Interdit
AD1352	LE BOIS POULET	Interdit
AD1354	LE BOIS POULET	Interdit
AD1355	DE BELLEDONNE	Interdit
AD1356	DE JALERIEU	Interdit
AD1357	VERT	Interdit
AD1358	LE JALERIEU	Interdit
AD1359	LE JALERIEU	Interdit
AD1360	LE JALERIEU	Interdit
AD1361	LE JALERIEU	Interdit
AD1362	DES GLYCINES	Interdit
AD1363	DES GLYCINES	Interdit
AD1364	DES GLYCINES	Interdit
AD1365	LE VIEUX CHEMIN	Interdit
AD1366	DU HAUT BOIS POULET	Interdit
AD1367	DU HAUT BOIS POULET	Interdit
AD1368	DU HAUT BOIS POULET	Interdit

AD1369	DU HAUT BOIS POULET	Interdit
AD1370	DU HAUT BOIS POULET	Interdit
AD1371	DU HAUT BOIS POULET	Interdit
AD1372	VERT	Interdit
AD1373	VERT	Interdit
AD1376	DU BOIS POULET	Interdit
AD1377	DU BOIS POULET	Interdit
AD1382	DE BELLEDONNE	Interdit
AD1383	DE BELLEDONNE	Interdit
AD1384	DU STADE	Interdit
AD1385	DU STADE	Interdit
AD1386	DU STADE	Interdit
AD152	DE CAROUGE	Interdit
AD157	LE BESSEY	Interdit
AD158	DU RENARD	Interdit
AD159	DU RENARD	Interdit
AD161	COTE VERNAY	Interdit
AD162	COTE VERNAY	Interdit
AD163	COTE VERNAY	Interdit
AD164	COTE VERNAY	Interdit
AD167	DE SAVOIE	Interdit
AD168	DE SAVOIE	Interdit
AD169	COTE VERNAY	Interdit
AD17	DE JALERIEU	Interdit
AD170	COTE VERNAY	Interdit
AD171	COTE VERNAY	Interdit
AD183	COTE VERNAY	Interdit
AD184	COTE VERNAY	Interdit
AD185	COTE VERNAY	Interdit
AD186	COTE VERNAY	Interdit
AD189	COTE VERNAY	Interdit
AD19	LE BESSEY	Interdit
AD191	COTE VERNAY	Interdit
AD194	COTE VERNAY	Interdit
AD202	LE BOIS POULET	Interdit
AD203	DE SAVOIE	Interdit
AD21	DES VIGNES	Interdit
AD212	LE BOIS POULET	Interdit
AD213	DU BOIS POULET	Interdit
AD216	LE BOIS POULET	Interdit
AD217	LE BOIS POULET	Interdit
AD218	LE BOIS POULET	Interdit
AD22	DE JALERIEU	Interdit
AD223	LE BOIS POULET	Interdit
AD224	LE BOIS POULET	Interdit

AD228	LE BOIS POULET	Interdit
AD229	LE BOIS POULET	Interdit
AD23	DES VIGNES	Interdit
AD230	LE BOIS POULET	Interdit
AD231	DU BOIS POULET	Interdit
AD232	DU BOIS POULET	Interdit
AD233	LE BOIS POULET	Interdit
AD234	LE BOIS POULET	Interdit
AD235	LE BOIS POULET	Interdit
AD236	LE BOIS POULET	Interdit
AD237	LE BOIS POULET	Interdit
AD238	LE BOIS POULET	Interdit
AD239	LE BOIS POULET	Interdit
AD240	LE BOIS POULET	Interdit
AD241	LE BOIS POULET	Interdit
AD242	LE BOIS POULET	Interdit
AD243	LE BOIS POULET	Interdit
AD244	LE BOIS POULET	Interdit
AD245	LE BOIS POULET	Interdit
AD246	LE BOIS POULET	Interdit
AD247	LE BOIS POULET	Interdit
AD248	LE BOIS POULET	Interdit
AD249	LE BOIS POULET	Interdit
AD250	LE BOIS POULET	Interdit
AD251	LE BOIS POULET	Libre
AD252	LE BOIS POULET	Interdit
AD253	LE BOIS POULET	Interdit
AD254	LE BOIS POULET	Interdit
AD255	LE BOIS POULET	Interdit
AD256	LE BOIS POULET	Interdit
AD256	LE BOIS POULET	Libre
AD257	LE BOIS POULET	Interdit
AD258	LE BOIS POULET	Interdit
AD259	LE BOIS POULET	Interdit
AD260	LE BOIS POULET	Interdit
AD261	LE BOIS POULET	Interdit
AD264	LE BOIS POULET	Interdit
AD269	DE BELLEDONNE	Interdit
AD276	LE BOIS POULET	Interdit
AD277	LE BOIS POULET	Interdit
AD278	LE BOIS POULET	Interdit
AD279	DU MARAIS	Interdit
AD280	DU MARAIS	Interdit
AD281	LE BOIS POULET	Interdit
AD282	LE BOIS POULET	Interdit

AD283	LE BOIS POULET	Interdit
AD284	LE BOIS POULET	Interdit
AD286	LE BOIS POULET	Interdit
AD287	DU MARAIS	Interdit
AD288	DU HAUT BOIS POULET	Interdit
AD289	DU MARAIS	Interdit
AD292	DU HAUT BOIS POULET	Interdit
AD294	LE BOIS POULET	Interdit
AD295	LE BOIS POULET	Interdit
AD297	DU HAUT BOIS POULET	Interdit
AD298	LE BOIS POULET	Interdit
AD299	LE BOIS POULET	Interdit
AD3	DE JALERIEU	Interdit
AD300	LE BOIS POULET	Interdit
AD301	LE BOIS POULET	Interdit
AD309	DE SAVOIE	Interdit
AD31	DU VIENNEY	Interdit
AD310	LE BOIS POULET	Interdit
AD311	LE BOIS POULET	Interdit
AD312	DE SAVOIE	Interdit
AD313	DE SAVOIE	Interdit
AD314	DE SAVOIE	Interdit
AD315	DE SAVOIE	Interdit
AD316	DE SAVOIE	Interdit
AD317	LE BOIS POULET	Interdit
AD318	DE JALERIEU	Interdit
AD320	LE BOIS POULET	Interdit
AD325	LE BOIS POULET	Interdit
AD326	DU HAUT BOIS POULET	Interdit
AD327	DU HAUT BOIS POULET	Interdit
AD340	DE JALERIEU	Interdit
AD341	LE BOIS POULET	Interdit
AD342	DU HAUT BOIS POULET	Interdit
AD346	DU HAUT BOIS POULET	Interdit
AD356	DE JALERIEU	Interdit
AD357	LE JALERIEU	Interdit
AD358	LE JALERIEU	Interdit
AD359	LE VIEUX CHEMIN	Interdit
AD367	LE VIEUX CHEMIN	Interdit
AD373	LE JALERIEU	Interdit
AD375	LE JALERIEU	Interdit
AD376	DE JALERIEU	Interdit
AD381	DE JALERIEU	Interdit
AD383	LE JALERIEU	Interdit
AD384	DE JALERIEU	Interdit

AD385	LE JALERIEU	Interdit
AD390	DE JALERIEU	Interdit
AD391	LE JALERIEU	Interdit
AD395	LE VIEUX CHEMIN	Interdit
AD396	LE VIEUX CHEMIN	Interdit
AD4	DE JALERIEU	Interdit
AD400	LE VIEUX CHEMIN	Interdit
AD403	LE VIEUX CHEMIN	Interdit
AD406	LE JALERIEU	Interdit
AD407	LE JALERIEU	Interdit
AD408	LE JALERIEU	Interdit
AD409	LE JALERIEU	Interdit
AD410	LE VIEUX CHEMIN	Interdit
AD414	LE VIEUX CHEMIN	Interdit
AD415	LE JALERIEU	Interdit
AD419	DU VIENNEY	Interdit
AD420	LE BESSEY	Interdit
AD421	LE BESSEY	Interdit
AD423	DU MARAIS	Interdit
AD424	DU MARAIS	Interdit
AD427	LE JALERIEU	Interdit
AD428	LE JALERIEU	Interdit
AD429	LE JALERIEU	Interdit
AD43	DU VIENNEY	Interdit
AD430	LE JALERIEU	Interdit
AD431	LE BESSEY	Interdit
AD432	DU DOCTEUR GAUTHIER	Interdit
AD433	DE BELLEDONNE	Interdit
AD434	DE BELLEDONNE	Interdit
AD436	LE BOIS POULET	Interdit
AD437	LE BOIS POULET	Interdit
AD439	LE BESSEY	Interdit
AD442	LE BESSEY	Interdit
AD444	LE BESSEY	Interdit
AD445	DE CAROUGE	Interdit
AD446	DE CAROUGE	Interdit
AD447	DE CAROUGE	Interdit
AD448	DE CAROUGE	Interdit
AD449	LE BESSEY	Interdit
AD450	DE CAROUGE	Interdit
AD451	DE CAROUGE	Interdit
AD452	DE CAROUGE	Interdit
AD453	DE CAROUGE	Interdit
AD454	DE CAROUGE	Interdit
AD456	DE CAROUGE	Interdit

AD457	DE CAROUGE	Interdit
AD458	DE CAROUGE	Interdit
AD459	DE CAROUGE	Interdit
AD46	DU BESSEY	Interdit
AD460	DE CAROUGE	Interdit
AD461	DE CAROUGE	Interdit
AD462	DE CAROUGE	Interdit
AD463	DE CAROUGE	Interdit
AD464	DE CAROUGE	Interdit
AD466	LE BESSEY	Interdit
AD468	DU RUBAT	Interdit
AD476	LE JALERIEU	Interdit
AD477	LE VIEUX CHEMIN	Interdit
AD479	LE BOIS POULET	Interdit
AD48	DU BESSEY	Interdit
AD481	DES VIGNES	Interdit
AD482	DES VIGNES	Interdit
AD489	LE BESSEY	Interdit
AD491	LE BOIS POULET	Interdit
AD492	LE BOIS POULET	Interdit
AD5	DE JALERIEU	Interdit
AD501	DE JALERIEU	Interdit
AD509	DE L ORME DU ROY	Interdit
AD510	DE L ORME DU ROY	Interdit
AD511	DE L ORME DU ROY	Interdit
AD512	DE L ORME DU ROY	Interdit
AD513	DE L ORME DU ROY	Interdit
AD514	DE L ORME DU ROY	Interdit
AD515	DE L ORME DU ROY	Interdit
AD516	DE L ORME DU ROY	Interdit
AD517	DE L ORME DU ROY	Interdit
AD518	DE L ORME DU ROY	Interdit
AD519	DE L ORME DU ROY	Interdit
AD520	DE L ORME DU ROY	Interdit
AD521	DE L ORME DU ROY	Interdit
AD522	DE L ORME DU ROY	Interdit
AD523	DE L ORME DU ROY	Interdit
AD524	DE L ORME DU ROY	Interdit
AD525	DE L ORME DU ROY	Interdit
AD526	DE L ORME DU ROY	Interdit
AD527	DE L ORME DU ROY	Interdit
AD528	DE L ORME DU ROY	Interdit
AD529	DE BELLEDONNE	Interdit
AD530	DE BELLEDONNE	Interdit
AD531	DE L ORME DU ROY	Interdit

AD532	DE L ORME DU ROY	Interdit
AD533	DE L ORME DU ROY	Interdit
AD534	DE L ORME DU ROY	Interdit
AD535	DE L ORME DU ROY	Interdit
AD536	DE L ORME DU ROY	Interdit
AD537	DE L ORME DU ROY	Interdit
AD538	LE JALERIEU	Interdit
AD539	LE JALERIEU	Interdit
AD540	LE JALERIEU	Interdit
AD541	LE JALERIEU	Interdit
AD543	LE JALERIEU	Interdit
AD545	LE BESSEY	Interdit
AD546	LE JALERIEU	Interdit
AD547	LE BOIS POULET	Interdit
AD548	LE BOIS POULET	Interdit
AD549	LE BOIS POULET	Interdit
AD550	LE BOIS POULET	Interdit
AD552	LE BOIS POULET	Interdit
AD558	COTE VERNAY	Interdit
AD562	COTE VERNAY	Interdit
AD564	COTE VERNAY	Interdit
AD568	COTE VERNAY	Interdit
AD569	COTE VERNAY	Interdit
AD572	COTE VERNAY	Interdit
AD574	COTE VERNAY	Interdit
AD575	LE BESSEY	Interdit
AD578	LE JALERIEU	Interdit
AD581	DE JALERIEU	Interdit
AD584	LE JALERIEU	Interdit
AD586	LE BOIS POULET	Interdit
AD587	LE BOIS POULET	Interdit
AD590	DE JALERIEU	Interdit
AD591	LE BOIS POULET	Interdit
AD592	LE BOIS POULET	Interdit
AD599	LE BESSEY	Interdit
AD6	DE JALERIEU	Interdit
AD60	DU BESSEY	Interdit
AD600	DES VIGNES	Interdit
AD603	LE BOIS POULET	Interdit
AD604	LE VIEUX CHEMIN	Interdit
AD605	LE VIEUX CHEMIN	Interdit
AD606	LE JALERIEU	Interdit
AD607	LE JALERIEU	Interdit
AD608	DU BESSEY	Interdit
AD610	LE BESSEY	Interdit

AD611	DE JALERIEU	Interdit
AD612	LE JALERIEU	Interdit
AD631	LE BESSEY	Interdit
AD637	COTE VERNAY	Interdit
AD639	DU HAUT BOIS POULET	Interdit
AD640	LE BOIS POULET	Interdit
AD641	DU HAUT BOIS POULET	Interdit
AD642	DU HAUT BOIS POULET	Interdit
AD643	LE BOIS POULET	Interdit
AD644	LE BOIS POULET	Interdit
AD647	LE BOIS POULET	Interdit
AD650	DES EPINETTES	Interdit
AD678	LE BESSEY	Interdit
AD679	DU DOCTEUR GAUTHIER	Interdit
AD680	DU DOCTEUR GAUTHIER	Interdit
AD681	DU DOCTEUR GAUTHIER	Interdit
AD682	DU DOCTEUR GAUTHIER	Interdit
AD683	DU DOCTEUR GAUTHIER	Interdit
AD684	DU DOCTEUR GAUTHIER	Interdit
AD685	DU DOCTEUR GAUTHIER	Interdit
AD686	DU VIENNEY	Interdit
AD692	LE BESSEY	Interdit
AD694	LE BESSEY	Interdit
AD696	LE BESSEY	Interdit
AD697	LE BESSEY	Interdit
AD698	LE BESSEY	Interdit
AD699	DU BESSEY	Interdit
AD7	LE BESSEY	Interdit
AD70	DES EPINETTES	Interdit
AD700	LE BESSEY	Interdit
AD702	LE BESSEY	Interdit
AD707	DU HAUT BOIS POULET	Interdit
AD708	LE BOIS POULET	Interdit
AD709	DU HAUT BOIS POULET	Interdit
AD710	DU HAUT BOIS POULET	Interdit
AD711	LE BOIS POULET	Interdit
AD712	DU BOIS POULET	Interdit
AD715	DU BESSEY	Interdit
AD717	LE BESSEY	Interdit
AD718	LE BESSEY	Interdit
AD719	LE BESSEY	Interdit
AD720	DE CAROUGE	Interdit
AD721	DU BESSEY	Interdit
AD726	LE BESSEY	Interdit
AD732	LE BESSEY	Interdit

AD733	LE BESSEY	Interdit
AD734	LE BESSEY	Interdit
AD735	DU DOCTEUR GAUTHIER	Interdit
AD736	LE BESSEY	Interdit
AD738	LE BESSEY	Interdit
AD739	COTE VERNAY	Interdit
AD740	COTE VERNAY	Interdit
AD741	COTE VERNAY	Interdit
AD745	COTE VERNAY	Interdit
AD752	COTE VERNAY	Interdit
AD753	HECTOR BERLIOZ	Interdit
AD754	HECTOR BERLIOZ	Interdit
AD758	DU RUBAT	Interdit
AD760	DU RUBAT	Interdit
AD764	LE JALERIEU	Interdit
AD766	LE JALERIEU	Interdit
AD770	LE JALERIEU	Interdit
AD772	LE JALERIEU	Interdit
AD776	DU RUBAT	Interdit
AD778	DU RUBAT	Interdit
AD782	LE BOIS POULET	Interdit
AD784	LE BOIS POULET	Interdit
AD786	DU HAUT BOIS POULET	Interdit
AD788	LE BOIS POULET	Interdit
AD790	DES EPINETTES	Interdit
AD796	LE JALERIEU	Interdit
AD797	LE JALERIEU	Interdit
AD8	DE JALERIEU	Interdit
AD800	LE BESSEY	Interdit
AD803	LE BESSEY	Interdit
AD809	DES VIGNES	Interdit
AD815	LE BESSEY	Interdit
AD817	LE BESSEY	Interdit
AD819	LE BESSEY	Interdit
AD825	LE BESSEY	Interdit
AD828	LE BESSEY	Interdit
AD834	LE BESSEY	Interdit
AD846	LE JALERIEU	Interdit
AD847	DE JALERIEU	Interdit
AD848	LE BOIS POULET	Interdit
AD849	DU HAUT BOIS POULET	Interdit
AD850	LE BOIS POULET	Interdit
AD851	LE BOIS POULET	Interdit
AD853	COTE VERNAY	Interdit
AD854	COTE VERNAY	Interdit

AD856	COTE VERNAY	Interdit
AD858	LE BOIS POULET	Interdit
AD859	LE BOIS POULET	Interdit
AD861	DU BESSEY	Interdit
AD862	DE SAVOIE	Interdit
AD863	VERT	Interdit
AD865	LE BESSEY	Interdit
AD867	LE JALERIEU	Interdit
AD868	LE JALERIEU	Interdit
AD870	LE JALERIEU	Interdit
AD871	DU BOIS POULET	Interdit
AD872	DU BOIS POULET	Interdit
AD873	LE BOIS POULET	Interdit
AD874	DES EPINETTES	Interdit
AD876	LE BESSEY	Interdit
AD877	LE BESSEY	Interdit
AD878	DU VIENNEY	Interdit
AD879	DU VIENNEY	Interdit
AD880	DE JALERIEU	Interdit
AD881	LE BESSEY	Interdit
AD886	LE BOIS POULET	Interdit
AD887	DU HAUT BOIS POULET	Interdit
AD888	DES VIGNES	Interdit
AD889	LE BESSEY	Interdit
AD890	DES VIGNES	Interdit
AD891	DES VIGNES	Interdit
AD893	COTE VERNAY	Interdit
AD895	COTE VERNAY	Interdit
AD896	COTE VERNAY	Interdit
AD9	DE JALERIEU	Interdit
AD913	DES VIGNES	Interdit
AD914	DES VIGNES	Interdit
AD915	DES VIGNES	Interdit
AD916	LE BESSEY	Interdit
AD921	LE BESSEY	Interdit
AD922	LE BESSEY	Interdit
AD923	LE BOIS POULET	Interdit
AD924	LE BOIS POULET	Interdit
AD926	DU RUBAT	Interdit
AD932	DU STADE	Interdit
AD933	DU STADE	Interdit
AD935	LE BESSEY	Interdit
AD938	DU BESSEY	Interdit
AD939	LE BESSEY	Interdit
AD940	DU BESSEY	Interdit

AD941	DU STADE	Interdit
AD942	LE BESSEY	Interdit
AD943	LE BESSEY	Interdit
AD945	DU RUBAT	Interdit
AD946	LE BOIS POULET	Interdit
AD949	VERT	Interdit
AD950	LE BOIS POULET	Interdit
AD953	VERT	Interdit
AD954	VERT	Interdit
AD956	DE CAROUGE	Interdit
AD966	LE BESSEY	Interdit
AD967	LE BESSEY	Interdit
AD968	DU DOCTEUR GAUTHIER	Interdit
AD969	LE BESSEY	Interdit
AD970	DE CAROUGE	Interdit
AD971	LE BESSEY	Interdit
AD972	LE BESSEY	Interdit
AD973	LE BESSEY	Interdit
AD974	LE BESSEY	Interdit
AD975	LE BESSEY	Interdit
AD976	LE BESSEY	Interdit
AD977	LE BESSEY	Interdit
AD978	LE BESSEY	Interdit
AD979	LE BESSEY	Interdit
AD980	LE BESSEY	Interdit
AD981	DE CAROUGE	Interdit
AD982	DE CAROUGE	Interdit
AD983	LE BESSEY	Interdit
AD984	LE BESSEY	Interdit
AD985	LE BESSEY	Interdit
AD986	LE BESSEY	Interdit
AD987	LE BESSEY	Interdit
AD988	LE BOIS POULET	Interdit
AD989	LE BOIS POULET	Interdit
AD990	LE BOIS POULET	Interdit
AD991	DU BOIS POULET	Interdit
AD992	LE BESSEY	Interdit
AD993	LE BESSEY	Interdit
AD994	LE BESSEY	Interdit
AD995	LE BESSEY	Interdit
AD996	LE BESSEY	Interdit
AD997	LE BESSEY	Interdit
AD998	LE BESSEY	Interdit
AD999	DE JALERIEU	Interdit
AE101	LE MAITRE	Libre

AE102	LE MAITRE	Libre
AE105	LE MAITRE	Interdit
AE106	LE MAITRE	Interdit
AE107	LE MAITRE	Interdit
AE108	DE CHANOZ	Interdit
AE110	DE CHANOZ	Interdit
AE111	LE MAITRE	Interdit
AE115	DE CHANOZ	Interdit
AE116	LE MAITRE	Interdit
AE117	LE MAITRE	Interdit
AE118	LE MAITRE	Interdit
AE119	LE MAITRE	Interdit
AE12	PERRIOLLAT	Interdit
AE120	LE MAITRE	Interdit
AE124	LE MAITRE	Interdit
AE125	LE MAITRE	Interdit
AE13	LE MAITRE	Interdit
AE130	DU RUBAT	Interdit
AE131	DU RUBAT	Interdit
AE132	LE RUBAT	Interdit
AE134	LE RUBAT	Interdit
AE135	LE RUBAT	Libre
AE136	LE RUBAT	Interdit
AE137	LE RUBAT	Interdit
AE138	LE RUBAT	Interdit
AE14	PERRIOLLAT	Interdit
AE141	LE RUBAT	Interdit
AE142	LE RUBAT	Interdit
AE144	DU RUBAT	Interdit
AE145	LE RUBAT	Interdit
AE147	LE RUBAT	Interdit
AE148	LE RUBAT	Interdit
AE149	LE RUBAT	Libre
AE15	LE MAITRE	Réglementé
AE150	LE RUBAT	Interdit
AE151	LE RUBAT	Interdit
AE152	LE RUBAT	Interdit
AE16	LE MAITRE	Réglementé
AE160	LE RUBAT	Interdit
AE161	DU RUBAT	Interdit
AE163	DU RUBAT	Interdit
AE164	LE RUBAT	Interdit
AE166	LE RUBAT	Interdit
AE167	LE RUBAT	Interdit
AE17	LE MAITRE	Réglementé

AE170	LE RUBAT	Interdit
AE171	LE RUBAT	Interdit
AE175	LE RUBAT	Interdit
AE178	LE RUBAT	Interdit
AE179	LE RUBAT	Interdit
AE18	PERRIOLLAT	Réglementé
AE180	LE RUBAT	Interdit
AE181	LE RUBAT	Interdit
AE182	LE RUBAT	Interdit
AE183	LE RUBAT	Interdit
AE184	LE RUBAT	Interdit
AE185	LE RUBAT	Interdit
AE186	LE RUBAT	Interdit
AE187	LE RUBAT	Interdit
AE188	LE RUBAT	Interdit
AE189	LE RUBAT	Interdit
AE19	LE MAITRE	Réglementé
AE190	LE RUBAT	Interdit
AE191	LE GRAND MARAIS	Libre
AE192	LE GRAND MARAIS	Libre
AE193	LE GRAND MARAIS	Libre
AE194	LE GRAND MARAIS	Libre
AE195	LE GRAND MARAIS	Libre
AE196	LE GRAND MARAIS	Libre
AE197	LE GRAND MARAIS	Libre
AE198	LE GRAND MARAIS	Libre
AE199	LE GRAND MARAIS	Libre
AE20	LE MAITRE	Réglementé
AE200	LE GRAND MARAIS	Libre
AE201	LE GRAND MARAIS	Libre
AE202	LE GRAND MARAIS	Libre
AE203	LE GRAND MARAIS	Libre
AE204	LE GRAND MARAIS	Libre
AE205	LE GRAND MARAIS	Réglementé
AE206	LE GRAND MARAIS	Réglementé
AE207	LE GRAND MARAIS	Réglementé
AE208	LE GRAND MARAIS	Réglementé
AE209	LE GRAND MARAIS	Réglementé
AE21	PERRIOLLAT	Réglementé
AE210	LE GRAND MARAIS	Réglementé
AE211	LE GRAND MARAIS	Réglementé
AE212	LE GRAND MARAIS	Libre
AE213	LE GRAND MARAIS	Libre
AE213	LE GRAND MARAIS	Réglementé
AE214	LE GRAND MARAIS	Réglementé

AE215	LE GRAND MARAIS	Réglementé
AE215	LE GRAND MARAIS	Libre
AE215	LE GRAND MARAIS	Libre
AE215	LE GRAND MARAIS	Réglementé
AE216	LE GRAND MARAIS	Réglementé
AE217	LE GRAND MARAIS	Réglementé
AE218	LE GRAND MARAIS	Libre
AE219	LE GRAND MARAIS	Libre
AE22	LE MAITRE	Libre
AE220	LE GRAND MARAIS	Libre
AE221	LE GRAND MARAIS	Libre
AE222	LE GRAND MARAIS	Libre
AE223	LE GRAND MARAIS	Libre
AE224	LE GRAND MARAIS	Libre
AE225	LE GRAND MARAIS	Libre
AE226	LE GRAND MARAIS	Libre
AE227	LE GRAND MARAIS	Libre
AE228	LE GRAND MARAIS	Réglementé
AE229	LE GRAND MARAIS	Réglementé
AE23	LE MAITRE	Interdit
AE230	LE GRAND MARAIS	Réglementé
AE231	LE GRAND MARAIS	Réglementé
AE232	LE GRAND MARAIS	Réglementé
AE233	LE GRAND MARAIS	Réglementé
AE234	LE MAITRE	Interdit
AE235	PERRIOLLAT	Interdit
AE24	LE MAITRE	Interdit
AE241	PERRIOLLAT	Interdit
AE242	DU RUBAT	Interdit
AE245	LE RUBAT	Interdit
AE246	LE RUBAT	Interdit
AE247	LE RUBAT	Interdit
AE248	LE RUBAT	Interdit
AE25	PERRIOLLAT	Interdit
AE256	LE MAITRE	Interdit
AE257	LE MAITRE	Interdit
AE258	LE MAITRE	Interdit
AE259	PERRIOLLAT	Interdit
AE260	LE MAITRE	Interdit
AE261	PERRIOLLAT	Interdit
AE262	LE RUBAT	Interdit
AE263	LE MAITRE	Interdit
AE264	LE MAITRE	Interdit
AE265	LE MAITRE	Interdit
AE266	LE MAITRE	Interdit

AE267	DE CHANOZ	Interdit
AE268	LE MAITRE	Interdit
AE269	LE MAITRE	Interdit
AE270	LE MAITRE	Interdit
AE273	PERRIOLLAT	Interdit
AE274	PERRIOLLAT	Interdit
AE276	DE LA GASSE	Interdit
AE277	DU RUBAT	Interdit
AE281	LE RUBAT	Interdit
AE283	LE RUBAT	Interdit
AE288	DU RUBAT	Interdit
AE29	LE MAITRE	Libre
AE290	DU RUBAT	Interdit
AE292	LE RUBAT	Interdit
AE296	DU RUBAT	Interdit
AE298	LE GRAND MARAIS	Réglementé
AE299	LE GRAND MARAIS	Réglementé
AE3	PERRIOLLAT	Interdit
AE30	LE MAITRE	Interdit
AE301	LE RUBAT	Interdit
AE302	DU RUBAT	Interdit
AE303	LE RUBAT	Interdit
AE305	LE RUBAT	Interdit
AE306	LE RUBAT	Interdit
AE307	LE RUBAT	Interdit
AE308	LE RUBAT	Interdit
AE309	LE RUBAT	Interdit
AE31	PERRIOLLAT	Interdit
AE310	LE RUBAT	Interdit
AE311	LE RUBAT	Interdit
AE312	LE RUBAT	Interdit
AE316	LE MAITRE	Libre
AE317	LE MAITRE	Libre
AE32	LE MAITRE	Interdit
AE322	LE RUBAT	Interdit
AE326	DU RUBAT	Interdit
AE338	DU RUBAT	Interdit
AE34	LE MAITRE	Interdit
AE340	DU RUBAT	Interdit
AE342	DU MAITRE	Interdit
AE344	DU MAITRE	Interdit
AE346	DE LA GASSE	Interdit
AE348	DU RUBAT	Interdit
AE352	DU MAITRE	Interdit
AE354	LE MAITRE	Interdit

AE357	DU MAITRE	Interdit
AE358	LE MAITRE	Interdit
AE359	LE MAITRE	Interdit
AE36	LE MAITRE	Libre
AE360	DE CHANOZ	Interdit
AE37	LE MAITRE	Libre
AE372	LE RUBAT	Interdit
AE373	DU RUBAT	Interdit
AE374	LE RUBAT	Interdit
AE375	LE MAITRE	Interdit
AE378	LE MAITRE	Interdit
AE379	LE MAITRE	Interdit
AE381	LE MAITRE	Interdit
AE383	PERRIOLLAT	Interdit
AE384	DE CHANOZ	Interdit
AE385	PERRIOLLAT	Interdit
AE390	PERRIOLLAT	Interdit
AE395	LE MAITRE	Libre
AE396	LE MAITRE	Libre
AE397	LE RUBAT	Interdit
AE398	LE RUBAT	Interdit
AE399	LE GRAND MARAIS	Réglementé
AE4	PERRIOLLAT	Interdit
AE400	LE GRAND MARAIS	Libre
AE401	LE GRAND MARAIS	Libre
AE403	DU RUBAT	Interdit
AE404	DU RUBAT	Interdit
AE405	LE RUBAT	Interdit
AE406	LE RUBAT	Interdit
AE407	LE RUBAT	Interdit
AE408	LE RUBAT	Interdit
AE409	LE RUBAT	Interdit
AE41	LE MAITRE	Interdit
AE410	LE RUBAT	Interdit
AE412	LE RUBAT	Interdit
AE413	LE RUBAT	Interdit
AE414	LE RUBAT	Interdit
AE418	DU MAITRE	Interdit
AE420	LE MAITRE	Interdit
AE421	LE MAITRE	Interdit
AE422	LE MAITRE	Interdit
AE423	LE RUBAT	Interdit
AE424	LE RUBAT	Interdit
AE426	LE RUBAT	Interdit
AE428	LE MAITRE	Interdit

AE429	LE MAITRE	Interdit
AE430	LE MAITRE	Interdit
AE431	DE LA DAUDON	Interdit
AE432	DE LA DAUDON	Interdit
AE434	DE LA DAUDON	Interdit
AE435	DE LA DAUDON	Interdit
AE437	LE MAITRE	Interdit
AE438	DE LA DAUDON	Interdit
AE439	LE RUBAT	Interdit
AE440	PERRIOLLAT	Interdit
AE442	PERRIOLLAT	Interdit
AE443	PERRIOLLAT	Interdit
AE444	PERRIOLLAT	Interdit
AE445	PERRIOLLAT	Interdit
AE446	DE LA DAUDON	Interdit
AE447	DU MAITRE	Interdit
AE448	DU MAITRE	Interdit
AE449	DU RUBAT	Interdit
AE450	DU RUBAT	Interdit
AE451	DU RUBAT	Interdit
AE452	DU RUBAT	Interdit
AE453	DU RUBAT	Interdit
AE454	DU RUBAT	Interdit
AE455	DU RUBAT	Interdit
AE48	LE MAITRE	Libre
AE49	LE MAITRE	Libre
AE50	LE MAITRE	Libre
AE51	LE MAITRE	Libre
AE52	LE MAITRE	Libre
AE53	LE MAITRE	Libre
AE54	LE MAITRE	Libre
AE55	LE MAITRE	Libre
AE55	LE MAITRE	Réglementé
AE56	LE MAITRE	Réglementé
AE57	LE MAITRE	Réglementé
AE58	LE MAITRE	Réglementé
AE59	LE MAITRE	Réglementé
AE6	LE MAITRE	Interdit
AE60	LE MAITRE	Réglementé
AE61	LE MAITRE	Réglementé
AE62	LE MAITRE	Réglementé
AE63	LE MAITRE	Réglementé
AE64	LE MAITRE	Réglementé
AE65	LE MAITRE	Réglementé
AE66	LE MAITRE	Réglementé

AE67	LE MAITRE	Réglementé
AE68	LE MAITRE	Interdit
AE69	LE MAITRE	Réglementé
AE7	LE MAITRE	Interdit
AE70	LE MAITRE	Réglementé
AE71	LE MAITRE	Réglementé
AE72	LE MAITRE	Réglementé
AE73	LE MAITRE	Réglementé
AE74	LE MAITRE	Réglementé
AE75	LE MAITRE	Réglementé
AE76	LE MAITRE	Réglementé
AE77	LE MAITRE	Réglementé
AE78	LE MAITRE	Réglementé
AE79	LE MAITRE	Réglementé
AE80	LE MAITRE	Réglementé
AE81	LE MAITRE	Réglementé
AE82	LE MAITRE	Réglementé
AE83	LE MAITRE	Réglementé
AE84	LE MAITRE	Réglementé
AE85	LE MAITRE	Réglementé
AE86	LE MAITRE	Libre
AE88	LE MAITRE	Libre
AE89	LE MAITRE	Libre
AE90	LE MAITRE	Libre
AE91	LE MAITRE	Libre
AE93	LE MAITRE	Libre
AE94	LE MAITRE	Libre
AE95	LE MAITRE	Libre
AE96	LE MAITRE	Libre
AE97	LE MAITRE	Libre
AE99	LE MAITRE	Interdit
AH1	LE GRAND MARAIS	Libre
AH10	LE GRAND MARAIS	Libre
AH11	LE GRAND MARAIS	Libre
AH12	LE GRAND MARAIS	Libre
AH13	LE GRAND MARAIS	Libre
AH14	LE GRAND MARAIS	Libre
AH15	LE GRAND MARAIS	Libre
AH15	LE GRAND MARAIS	Réglementé
AH16	LE GRAND MARAIS	Réglementé
AH17	LE GRAND MARAIS	Réglementé
AH18	LE GRAND MARAIS	Réglementé
AH19	DE LA CORNEILLE	Réglementé
AH2	LE GRAND MARAIS	Libre
AH20	LE GRAND MARAIS	Réglementé

AH21	LE GRAND MARAIS	Réglementé
AH22	LE GRAND MARAIS	Réglementé
AH27	LE GRAND MARAIS	Réglementé
AH28	LE GRAND MARAIS	Réglementé
AH29	LE GRAND MARAIS	Réglementé
AH3	LE GRAND MARAIS	Libre
AH30	LE GRAND MARAIS	Réglementé
AH31	LE GRAND MARAIS	Réglementé
AH32	LE GRAND MARAIS	Réglementé
AH33	LE GRAND MARAIS	Réglementé
AH34	LE GRAND MARAIS	Réglementé
AH35	LE GRAND MARAIS	Réglementé
AH4	LE GRAND MARAIS	Libre
AH48	DE LA CORNEILLE	Libre
AH5	LE GRAND MARAIS	Libre
AH50	LE GRAND MARAIS	Libre
AH51	LE GRAND MARAIS	Réglementé
AH52	LE GRAND MARAIS	Libre
AH53	LE GRAND MARAIS	Libre
AH54	LE GRAND MARAIS	Réglementé
AH55	LE GRAND MARAIS	Réglementé
AH56	LE GRAND MARAIS	Réglementé
AH57	LE GRAND MARAIS	Réglementé
AH58	LE GRAND MARAIS	Réglementé
AH59	LE GRAND MARAIS	Réglementé
AH6	LE GRAND MARAIS	Libre
AH60	LE GRAND MARAIS	Réglementé
AH61	LE GRAND MARAIS	Réglementé
AH7	LE GRAND MARAIS	Libre
AH8	LE GRAND MARAIS	Libre
AH9	LE GRAND MARAIS	Libre
B1000	LES CASERNES	Réglementé
B1001	LES CASERNES	Réglementé
B1002	LES CASERNES	Réglementé
B1003	LES CASERNES	Réglementé
B1004	LES CASERNES	Réglementé
B1005	LES CASERNES	Réglementé
B1006	LES CASERNES	Réglementé
B1007	LES CASERNES	Réglementé
B1008	LES CASERNES	Réglementé
B1009	DES CASERNES	Réglementé
B101	DES MESANGES	Interdit
B1010	LES CASERNES	Réglementé
B1011	LES CASERNES	Réglementé
B1012	LES CASERNES	Réglementé

B1013	LES CASERNES	Réglementé
B1014	LES CASERNES	Réglementé
B1015	LES CASERNES	Réglementé
B1016	DES CASERNES	Réglementé
B1019	LES CASERNES	Réglementé
B1020	LES CASERNES	Réglementé
B1021	LES CASERNES	Réglementé
B1022	LES CASERNES	Réglementé
B1027	LES CASERNES	Réglementé
B1028	LES CASERNES	Réglementé
B1029	LES CASERNES	Libre
B1030	LES CASERNES	Libre
B1031	LES CASERNES	Libre
B1032	LES CASERNES	Réglementé
B1034	LES CASERNES	Réglementé
B1036	DE CHARTREUSE	Réglementé
B1037	DE CHARTREUSE	Réglementé
B1038	DE CHARTREUSE	Réglementé
B1039	LES CASERNES	Réglementé
B104	RUFFIN	Interdit
B1041	LES CASERNES	Réglementé
B1042	CURTILLE	Interdit
B1044	CURTILLE	Interdit
B1045	CURTILLE	Interdit
B1046	DE CHARTREUSE	Interdit
B1047	CURTILLE	Interdit
B1050	CURTILLE	Interdit
B1051	CURTILLE	Interdit
B1052	CURTILLE	Interdit
B1053	CURTILLE	Interdit
B1054	CURTILLE	Interdit
B1055	CURTILLE	Interdit
B1056	CURTILLE	Interdit
B1058	DE CURTILLE	Interdit
B1059	CURTILLE	Interdit
B1061	CURTILLE	Interdit
B1063	CURTILLE	Interdit
B1064	CURTILLE	Interdit
B1066	DE CHARTREUSE	Interdit
B1067	DE CURTILLE	Interdit
B1079	DE CURTILLE	Interdit
B108	RUFFIN	Interdit
B1080	CURTILLE	Interdit
B1081	CURTILLE	Interdit
B1082	CURTILLE	Interdit

B1083	CURTILLE	Interdit
B1084	CURTILLE	Interdit
B1085	CURTILLE	Interdit
B1086	DES PIERRES	Interdit
B1087	CURTILLE	Interdit
B1088	CURTILLE	Interdit
B109	RUFFIN	Interdit
B1094	CURTILLE	Interdit
B1095	DU CERISIER	Interdit
B1097	DE CURTILLE	Interdit
B110	RUFFIN	Interdit
B1102	DU COTEAU	Interdit
B1103	CURTILLE	Interdit
B1104	CURTILLE	Interdit
B1105	DES PIERRES	Interdit
B1106	CURTILLE	Interdit
B1107	CURTILLE	Interdit
B1108	CURTILLE	Interdit
B1109	CURTILLE	Interdit
B1110	CURTILLE	Interdit
B1111	CURTILLE	Interdit
B1112	DES PIERRES	Interdit
B1113	CURTILLE	Interdit
B1114	CURTILLE	Interdit
B1115	CURTILLE	Interdit
B1118	CURTILLE	Interdit
B1120	CURTILLE	Interdit
B1122	DES PIERRES	Interdit
B1123	CURTILLE	Interdit
B1124	CURTILLE	Interdit
B1125	CURTILLE	Interdit
B1126	CURTILLE	Interdit
B1128	CURTILLE	Interdit
B1129	DU TRAJETU	Interdit
B1131	DU TRAJETU	Interdit
B1135	JEAN JACQUES ROUSSEAU	Interdit
B1136	CURTILLE	Interdit
B1137	CURTILLE	Interdit
B1138	JEAN JACQUES ROUSSEAU	Interdit
B1139	JEAN JACQUES ROUSSEAU	Interdit
B1140	CURTILLE	Interdit
B1141	CURTILLE	Interdit
B1142	JEAN JACQUES ROUSSEAU	Interdit
B1147	JEAN JACQUES ROUSSEAU	Interdit
B1151	DES PIERRES	Interdit

B1155	DES PIERRES	Interdit
B1158	DES PIERRES	Interdit
B1162	CURTILLE	Interdit
B1163	DES PIERRES	Interdit
B1164	DES PIERRES	Interdit
B1167	CURTILLE	Interdit
B1168	CURTILLE	Interdit
B1169	CURTILLE	Interdit
B1170	CURTILLE	Interdit
B1171	CURTILLE	Interdit
B1172	CURTILLE	Interdit
B1173	CURTILLE	Interdit
B1174	CURTILLE	Interdit
B1175	DU COTEAU	Interdit
B1176	CURTILLE	Interdit
B1177	CURTILLE	Interdit
B1178	CURTILLE	Interdit
B1179	DES PIERRES	Interdit
B118	LE LUQUET	Interdit
B1180	DES PIERRES	Interdit
B1181	CURTILLE	Interdit
B1182	CURTILLE	Interdit
B1183	CURTILLE	Interdit
B1184	CURTILLE	Interdit
B1185	CURTILLE	Interdit
B1186	CURTILLE	Interdit
B1187	CURTILLE	Interdit
B1188	CURTILLE	Interdit
B119	LE LUQUET	Interdit
B1195	CURTILLE	Libre
B120	LE LUQUET	Interdit
B1206	CURTILLE	Interdit
B1207	CURTILLE	Interdit
B1209	CURTILLE	Interdit
B1210	CURTILLE	Interdit
B1213	CURTILLE	Interdit
B1214	CURTILLE	Interdit
B1215	CURTILLE	Interdit
B1219	CURTILLE	Interdit
B1220	CURTILLE	Interdit
B1221	CURTILLE	Interdit
B1222	CURTILLE	Interdit
B1223	CURTILLE	Interdit
B1224	CURTILLE	Interdit
B1225	CURTILLE	Interdit

B1226	CURTILLE	Interdit
B1227	CURTILLE	Interdit
B1228	CURTILLE	Interdit
B1229	CURTILLE	Interdit
B1230	CURTILLE	Interdit
B1231	CURTILLE	Interdit
B1232	CURTILLE	Interdit
B1249	CURTILLE	Interdit
B1251	CURTILLE	Interdit
B1260	CURTILLE	Interdit
B1261	CURTILLE	Interdit
B1262	CURTILLE	Interdit
B1263	LAMARTINE	Interdit
B1266	LAMARTINE	Interdit
B1267	CURTILLE	Interdit
B127	LE LUQUET	Interdit
B1270	LAMARTINE	Interdit
B1271	CURTILLE	Interdit
B1272	CURTILLE	Interdit
B1273	LAMARTINE	Interdit
B1276	DU GERLIER	Interdit
B1277	DU GERLIER	Interdit
B1278	DU GERLIER	Interdit
B1279	VICTOR HUGO	Interdit
B128	LE LUQUET	Interdit
B1280	CURTILLE	Interdit
B1281	CURTILLE	Libre
B1282	CURTILLE	Libre
B1283	CURTILLE	Libre
B1284	CURTILLE	Libre
B1288	CURTILLE	Interdit
B1289	VICTOR HUGO	Interdit
B129	DES TUFFERIERES	Interdit
B1290	CURTILLE	Interdit
B1292	DE CURTILLE	Interdit
B1297	CURTILLE	Interdit
B1298	DE CURTILLE	Interdit
B130	LE LUQUET	Interdit
B1302	DE CURTILLE	Interdit
B1303	DE CURTILLE	Interdit
B1304	DE CURTILLE	Interdit
B1305	CURTILLE	Interdit
B1308	CURTILLE	Interdit
B1309	CURTILLE	Interdit
B131	LE LUQUET	Interdit

B1310	CURTILLE	Interdit
B1311	CURTILLE	Interdit
B1312	CURTILLE	Interdit
B1313	CURTILLE	Interdit
B1314	CURTILLE	Interdit
B1315	CURTILLE	Interdit
B1316	CURTILLE	Interdit
B1317	CURTILLE	Interdit
B1318	CURTILLE	Interdit
B1319	CURTILLE	Interdit
B132	LE LUQUET	Interdit
B1320	CURTILLE	Interdit
B1321	CURTILLE	Interdit
B1322	VICTOR HUGO	Interdit
B1323	CURTILLE	Interdit
B1324	CURTILLE	Interdit
B1325	CURTILLE	Interdit
B1326	CURTILLE	Interdit
B1328	CURTILLE	Interdit
B1329	CURTILLE	Interdit
B1332	CURTILLE	Interdit
B1333	CURTILLE	Interdit
B1334	CURTILLE	Interdit
B1335	DU GERLIER	Interdit
B1336	CURTILLE	Interdit
B1337	CURTILLE	Interdit
B1338	CURTILLE	Interdit
B1339	CURTILLE	Interdit
B134	LE LUQUET	Interdit
B1340	CURTILLE	Interdit
B1341	CURTILLE	Interdit
B1342	CURTILLE	Interdit
B1343	CURTILLE	Interdit
B1344	CURTILLE	Interdit
B1345	CURTILLE	Interdit
B1346	CURTILLE	Interdit
B135	DES TUFFERIERES	Interdit
B1351	DE CURTILLE	Interdit
B1352	DE CURTILLE	Interdit
B1353	CURTILLE	Interdit
B1354	CURTILLE	Interdit
B1355	CURTILLE	Interdit
B1356	DE CURTILLE	Interdit
B1359	CURTILLE	Interdit
B1360	CURTILLE	Interdit

B1361	CURTILLE	Interdit
B1362	CURTILLE	Interdit
B1363	CURTILLE	Interdit
B1364	CURTILLE	Interdit
B1366	CURTILLE	Interdit
B1367	CURTILLE	Interdit
B1368	DU GERLIER	Interdit
B1369	CURTILLE	Interdit
B1372	CURTILLE	Interdit
B1373	CURTILLE	Interdit
B1374	CURTILLE	Interdit
B1375	CURTILLE	Interdit
B1376	CURTILLE	Interdit
B1377	CURTILLE	Interdit
B1378	CURTILLE	Interdit
B1379	CURTILLE	Interdit
B138	DES TUFFERIERES	Interdit
B1380	CURTILLE	Interdit
B1381	CURTILLE	Interdit
B1382	CURTILLE	Interdit
B1383	CURTILLE	Interdit
B1384	CURTILLE	Interdit
B1385	CURTILLE	Interdit
B1386	CURTILLE	Interdit
B1387	CURTILLE	Interdit
B1388	CURTILLE	Interdit
B1389	CURTILLE	Interdit
B139	DES TUFFERIERES	Interdit
B1390	CURTILLE	Interdit
B1391	CURTILLE	Interdit
B1392	CURTILLE	Interdit
B1393	CURTILLE	Interdit
B1394	CURTILLE	Interdit
B1395	CURTILLE	Interdit
B1396	CURTILLE	Interdit
B1397	CURTILLE	Interdit
B1398	CURTILLE	Interdit
B1399	DU GERLIER	Interdit
B1400	CURTILLE	Interdit
B1401	DU CHAMOLAY	Interdit
B1402	DU CHAMOLAY	Interdit
B1403	CURTILLE	Interdit
B1404	CURTILLE	Interdit
B1405	CURTILLE	Interdit
B1406	DU CHAMOLAY	Interdit

B1407	CURTILLE	Interdit
B1408	CURTILLE	Interdit
B1409	CURTILLE	Interdit
B1410	CURTILLE	Interdit
B1411	CURTILLE	Interdit
B1412	DU CHAMOLAY	Interdit
B1414	CURTILLE	Interdit
B1415	CURTILLE	Interdit
B1416	CURTILLE	Interdit
B1418	CURTILLE	Interdit
B1419	CURTILLE	Interdit
B142	LE LUQUET	Interdit
B1420	CURTILLE	Interdit
B1422	CURTILLE	Interdit
B1426	CURTILLE	Interdit
B1427	CURTILLE	Interdit
B1428	CURTILLE	Interdit
B1429	CURTILLE	Interdit
B143	DES TUFFERIERES	Interdit
B1431	CURTILLE	Interdit
B1432	DES NOISETTES	Interdit
B1433	CURTILLE	Interdit
B1439	CURTILLE	Interdit
B1440	CURTILLE	Interdit
B1441	DE CHARTREUSE	Interdit
B1446	LE GRAND CHAFFARD	Réglementé
B1447	LE GRAND CHAFFARD	Réglementé
B1448	LE GRAND CHAFFARD	Réglementé
B1449	LE GRAND CHAFFARD	Réglementé
B145	LE LUQUET	Interdit
B1450	LE GRAND CHAFFARD	Réglementé
B1451	LE GRAND CHAFFARD	Réglementé
B1452	LE GRAND CHAFFARD	Réglementé
B1453	LE GRAND CHAFFARD	Réglementé
B1454	LE GRAND CHAFFARD	Réglementé
B1455	LE GRAND CHAFFARD	Libre
B1456	LE GRAND CHAFFARD	Libre
B1457	LE GRAND CHAFFARD	Libre
B1458	LE GRAND CHAFFARD	Réglementé
B1459	LE GRAND CHAFFARD	Réglementé
B146	LE LUQUET	Interdit
B1460	LE GRAND CHAFFARD	Libre
B1461	LE GRAND CHAFFARD	Libre
B1462	DE CHARTREUSE	Réglementé
B1463	LE GRAND CHAFFARD	Libre

B1464	LE GRAND CHAFFARD	Libre
B1465	LE GRAND CHAFFARD	Libre
B1466	LE GRAND CHAFFARD	Libre
B1467	LE GRAND CHAFFARD	Libre
B1468	LE GRAND CHAFFARD	Libre
B1469	LE GRAND CHAFFARD	Libre
B147	LE LUQUET	Interdit
B1470	LE GRAND CHAFFARD	Libre
B1471	LE GRAND CHAFFARD	Libre
B1472	LE GRAND CHAFFARD	Libre
B1473	LE GRAND CHAFFARD	Libre
B1474	LE GRAND CHAFFARD	Libre
B1475	LE GRAND CHAFFARD	Libre
B1476	LE GRAND CHAFFARD	Libre
B1477	LE GRAND CHAFFARD	Réglementé
B1478	LE GRAND CHAFFARD	Réglementé
B1479	LE GRAND CHAFFARD	Réglementé
B1480	LE GRAND CHAFFARD	Réglementé
B1481	DU CAPITAINE	Réglementé
B1482	LE GRAND CHAFFARD	Réglementé
B1483	LE GRAND CHAFFARD	Réglementé
B1484	DU CHAFFARD	Réglementé
B149	DES TUFFERIERES	Interdit
B1492	DU CHAFFARD	Réglementé
B1498	DE CHARTREUSE	Réglementé
B1499	DE CHARTREUSE	Réglementé
B150	LE LUQUET	Interdit
B1500	LE GRAND CHAFFARD	Réglementé
B1501	DE CHARTREUSE	Réglementé
B1502	DE CHARTREUSE	Réglementé
B1503	DE CHARTREUSE	Réglementé
B1504	LE GRAND CHAFFARD	Réglementé
B1505	LE GRAND CHAFFARD	Réglementé
B1506	LE GRAND CHAFFARD	Réglementé
B1507	LE GRAND CHAFFARD	Réglementé
B1508	LE GRAND CHAFFARD	Réglementé
B1509	LE GRAND CHAFFARD	Réglementé
B151	LE LUQUET	Interdit
B1510	LE GRAND CHAFFARD	Réglementé
B1512	DU CHAFFARD	Réglementé
B1514	LE GRAND CHAFFARD	Réglementé
B1515	LE GRAND CHAFFARD	Réglementé
B1516	LE GRAND CHAFFARD	Réglementé
B1517	LE GRAND CHAFFARD	Réglementé
B1518	LE GRAND CHAFFARD	Réglementé

B1519	DU CHAFFARD	Réglementé
B152	LE LUQUET	Interdit
B1523	DU CHAFFARD	Réglementé
B1524	LE GRAND CHAFFARD	Réglementé
B1525	LE GRAND CHAFFARD	Réglementé
B1526	DU CHAFFARD	Réglementé
B1527	LE GRAND CHAFFARD	Réglementé
B1528	DU CHAFFARD	Réglementé
B153	LE LUQUET	Interdit
B1530	LE GRAND CHAFFARD	Réglementé
B1531	LE GRAND CHAFFARD	Réglementé
B1532	LE GRAND CHAFFARD	Réglementé
B1533	LE GRAND CHAFFARD	Réglementé
B1537	LE GRAND CHAFFARD	Réglementé
B1538	LE GRAND CHAFFARD	Réglementé
B1539	LE GRAND CHAFFARD	Réglementé
B154	LE LUQUET	Interdit
B1540	LE GRAND CHAFFARD	Réglementé
B1543	LE GRAND CHAFFARD	Réglementé
B1544	LE GRAND CHAFFARD	Réglementé
B1546	LE GRAND CHAFFARD	Réglementé
B155	LE LUQUET	Interdit
B1554	LE GRAND CHAFFARD	Réglementé
B1555	LE GRAND CHAFFARD	Réglementé
B1556	LE GRAND CHAFFARD	Réglementé
B1557	LE GRAND CHAFFARD	Réglementé
B1558	LE GRAND CHAFFARD	Réglementé
B1559	LE GRAND CHAFFARD	Réglementé
B156	LE LUQUET	Interdit
B1560	LE GRAND CHAFFARD	Réglementé
B1561	LE GRAND CHAFFARD	Réglementé
B1562	LE GRAND CHAFFARD	Réglementé
B1563	LE GRAND CHAFFARD	Réglementé
B1564	LE GRAND CHAFFARD	Réglementé
B1565	LE GRAND CHAFFARD	Réglementé
B1566	LE GRAND CHAFFARD	Réglementé
B1567	LE GRAND CHAFFARD	Réglementé
B1568	LE GRAND CHAFFARD	Réglementé
B1569	LE GRAND CHAFFARD	Réglementé
B1570	LE GRAND CHAFFARD	Réglementé
B1571	LE GRAND CHAFFARD	Réglementé
B1572	LE GRAND CHAFFARD	Réglementé
B1573	LE GRAND CHAFFARD	Réglementé
B1574	LE GRAND CHAFFARD	Réglementé
B1574	LE GRAND CHAFFARD	Libre

B1575	LE GRAND CHAFFARD	Libre
B1578	LE GRAND CHAFFARD	Réglementé
B1579	LE GRAND CHAFFARD	Réglementé
B158	LE LUQUET	Interdit
B1580	LE GRAND CHAFFARD	Réglementé
B1581	LE GRAND CHAFFARD	Libre
B1582	LE GRAND CHAFFARD	Libre
B1583	LE GRAND CHAFFARD	Réglementé
B1584	LE GRAND CHAFFARD	Réglementé
B1585	LE GRAND CHAFFARD	Réglementé
B1586	LE GRAND CHAFFARD	Réglementé
B1587	LE GRAND CHAFFARD	Réglementé
B1588	LE GRAND CHAFFARD	Réglementé
B1589	LE GRAND CHAFFARD	Réglementé
B159	LE LUQUET	Interdit
B1590	LE GRAND CHAFFARD	Réglementé
B1591	LE GRAND CHAFFARD	Libre
B1592	LE GRAND CHAFFARD	Libre
B1593	LE GRAND CHAFFARD	Libre
B1595	LE GRAND CHAFFARD	Libre
B1596	LE GRAND CHAFFARD	Réglementé
B1597	LE GRAND CHAFFARD	Réglementé
B1603	LE GRAND CHAFFARD	Réglementé
B1604	LE GRAND CHAFFARD	Réglementé
B1605	LE GRAND CHAFFARD	Réglementé
B1606	LE GRAND CHAFFARD	Réglementé
B1607	LE GRAND CHAFFARD	Réglementé
B1608	LE GRAND CHAFFARD	Réglementé
B1609	LE GRAND CHAFFARD	Réglementé
B1610	LE GRAND CHAFFARD	Réglementé
B1611	LE GRAND CHAFFARD	Réglementé
B1612	LE GRAND CHAFFARD	Réglementé
B1613	LE GRAND CHAFFARD	Réglementé
B1614	LE GRAND CHAFFARD	Réglementé
B1615	LE GRAND CHAFFARD	Réglementé
B1616	LE GRAND CHAFFARD	Réglementé
B1617	LE GRAND CHAFFARD	Réglementé
B1618	LE GRAND CHAFFARD	Réglementé
B1619	LE GRAND CHAFFARD	Réglementé
B1622	DU CAPITAINE	Réglementé
B1623	DU CAPITAINE	Réglementé
B1624	DU CAPITAINE	Réglementé
B1625	LE GRAND CHAFFARD	Libre
B1626	LE GRAND CHAFFARD	Libre
B1627	LE GRAND CHAFFARD	Libre

B1628	LE GRAND CHAFFARD	Réglementé
B1629	LE GRAND CHAFFARD	Réglementé
B1630	LE GRAND CHAFFARD	Réglementé
B1631	LE GRAND CHAFFARD	Libre
B1631	LE GRAND CHAFFARD	Réglementé
B1632	LE GRAND CHAFFARD	Réglementé
B1632	LE GRAND CHAFFARD	Réglementé
B1633	LE GRAND CHAFFARD	Libre
B1635	LE GRAND CHAFFARD	Libre
B1636	LE GRAND CHAFFARD	Libre
B1637	LE GRAND CHAFFARD	Libre
B1638	LE GRAND CHAFFARD	Libre
B1639	LE GRAND CHAFFARD	Libre
B1640	LE GRAND CHAFFARD	Libre
B1641	LE GRAND CHAFFARD	Libre
B1642	LE GRAND CHAFFARD	Libre
B1643	LE GRAND CHAFFARD	Libre
B1644	LE GRAND CHAFFARD	Libre
B1645	LE GRAND CHAFFARD	Libre
B1646	LE GRAND CHAFFARD	Libre
B1647	LE GRAND CHAFFARD	Libre
B1648	LE GRAND CHAFFARD	Libre
B1649	LE GRAND CHAFFARD	Libre
B1650	LE GRAND CHAFFARD	Libre
B1651	LE GRAND CHAFFARD	Libre
B1652	LE GRAND CHAFFARD	Libre
B1653	LE GRAND CHAFFARD	Libre
B1654	LE GRAND CHAFFARD	Libre
B1655	LE GRAND CHAFFARD	Libre
B1656	LE GRAND CHAFFARD	Libre
B1657	LE GRAND CHAFFARD	Libre
B1658	LE GRAND CHAFFARD	Libre
B1659	LE GRAND CHAFFARD	Réglementé
B1660	LE GRAND CHAFFARD	Réglementé
B1669	LE GRAND CHAFFARD	Libre
B167	LE LUQUET	Interdit
B1670	LE GRAND CHAFFARD	Libre
B1671	LE GRAND CHAFFARD	Libre
B1672	LE GRAND CHAFFARD	Libre
B1673	LE GRAND CHAFFARD	Libre
B1674	LE GRAND CHAFFARD	Libre
B1676	LE GRAND CHAFFARD	Libre
B1677	LE GRAND CHAFFARD	Libre
B1682	LE BOIS CERISIER	Libre
B1683	LE BOIS CERISIER	Libre

B1684	LE BOIS CERISIER	Libre
B1686	LE BOIS CERISIER	Libre
B1687	LE BOIS CERISIER	Libre
B1688	LE BOIS CERISIER	Libre
B1689	LE BOIS CERISIER	Libre
B1690	LE BOIS CERISIER	Libre
B1691	LE BOIS CERISIER	Libre
B1692	LE BOIS CERISIER	Libre
B1693	LE BOIS CERISIER	Libre
B1696	LE BOIS CERISIER	Libre
B1698	LE BOIS CERISIER	Réglementé
B1699	LE BOIS CERISIER	Réglementé
B170	LE LUQUET	Interdit
B1700	LE BOIS CERISIER	Réglementé
B1701	LE BOIS CERISIER	Réglementé
B1702	LE BOIS CERISIER	Réglementé
B1703	LE BOIS CERISIER	Réglementé
B1704	LE BOIS CERISIER	Libre
B1706	LE BOIS CERISIER	Libre
B1707	LE BOIS CERISIER	Libre
B1708	LE BOIS CERISIER	Libre
B1709	LE BOIS CERISIER	Libre
B171	LE LUQUET	Interdit
B1710	LE BOIS CERISIER	Libre
B1711	LE BOIS CERISIER	Libre
B1712	LE BOIS CERISIER	Libre
B1713	LE BOIS CERISIER	Libre
B1714	LE BOIS CERISIER	Libre
B1716	LE BOIS CERISIER	Libre
B1719	LE BOIS CERISIER	Libre
B172	LE LUQUET	Interdit
B1726	LE BOIS CERISIER	Réglementé
B1727	LE BOIS CERISIER	Libre
B1727	LE BOIS CERISIER	Libre
B1728	LE BOIS CERISIER	Libre
B1729	LE BOIS CERISIER	Libre
B173	LE LUQUET	Interdit
B1730	LE BOIS CERISIER	Libre
B1731	LE BOIS CERISIER	Libre
B1736	LE BOIS CERISIER	Libre
B1737	LE BOIS CERISIER	Libre
B1739	DU SABLON	Réglementé
B174	LE LUQUET	Interdit
B1740	DU SABLON	Réglementé
B1741	LE BOIS CERISIER	Réglementé

B1742	LE BOIS CERISIER	Réglementé
B1743	DU SABLON	Réglementé
B1744	LE BOIS CERISIER	Réglementé
B1745	LE BOIS CERISIER	Réglementé
B1746	LE BOIS CERISIER	Réglementé
B1747	LE BOIS CERISIER	Libre
B1747	LE BOIS CERISIER	Réglementé
B1748	LE BOIS CERISIER	Réglementé
B1749	LE BOIS CERISIER	Réglementé
B175	LE LUQUET	Interdit
B1750	LE BOIS CERISIER	Réglementé
B1751	LE BOIS CERISIER	Réglementé
B1752	LE BOIS CERISIER	Libre
B1753	LE BOIS CERISIER	Libre
B1754	LE BOIS CERISIER	Libre
B1755	LE BOIS CERISIER	Libre
B1756	LE BOIS CERISIER	Libre
B1757	LE BOIS CERISIER	Libre
B1758	LE BOIS CERISIER	Libre
B1759	LE BOIS CERISIER	Libre
B1760	LE BOIS CERISIER	Libre
B1761	LE BOIS CERISIER	Libre
B1762	LE BOIS CERISIER	Libre
B1763	LE BOIS CERISIER	Libre
B1766	LE BOIS CERISIER	Libre
B1767	LE BOIS CERISIER	Réglementé
B1768	LE BOIS CERISIER	Libre
B1768	LE BOIS CERISIER	Réglementé
B1769	LE BOIS CERISIER	Réglementé
B1769	LE BOIS CERISIER	Libre
B1770	LE BOIS CERISIER	Réglementé
B1771	LE BOIS CERISIER	Réglementé
B1772	LE BOIS CERISIER	Réglementé
B1773	LE BOIS CERISIER	Réglementé
B1774	LE BOIS CERISIER	Réglementé
B1775	LE BOIS CERISIER	Réglementé
B1778	LE BOIS CERISIER	Réglementé
B1779	LE BOIS CERISIER	Réglementé
B178	LE LUQUET	Interdit
B1780	LE BOIS CERISIER	Réglementé
B1781	LE BOIS CERISIER	Réglementé
B1782	LE BOIS CERISIER	Réglementé
B1784	LE BOIS CERISIER	Réglementé
B1786	LE BOIS CERISIER	Réglementé
B1788	LE BOIS CERISIER	Réglementé

B1789	LE BOIS CERISIER	Réglementé
B179	LE LUQUET	Interdit
B1793	LE BOIS CERISIER	Réglementé
B1794	LE BOIS CERISIER	Réglementé
B1795	LE BOIS CERISIER	Réglementé
B1796	LE BOIS CERISIER	Réglementé
B1797	LE BOIS CERISIER	Réglementé
B1798	LE BOIS CERISIER	Réglementé
B1799	LE BOIS CERISIER	Réglementé
B1800	LE BOIS CERISIER	Réglementé
B1804	LE BOIS CERISIER	Réglementé
B1805	LE BOIS CERISIER	Réglementé
B1806	LE BOIS CERISIER	Réglementé
B1807	LE BOIS CERISIER	Réglementé
B1808	LE BOIS CERISIER	Réglementé
B1809	LE BOIS CERISIER	Réglementé
B181	LE LUQUET	Interdit
B1810	LE BOIS CERISIER	Réglementé
B1811	LE BOIS CERISIER	Réglementé
B1812	LE BOIS CERISIER	Réglementé
B1813	LE BOIS CERISIER	Libre
B1814	LE BOIS CERISIER	Réglementé
B1815	LE BOIS CERISIER	Réglementé
B1816	LE BOIS CERISIER	Réglementé
B1817	LE BOIS CERISIER	Réglementé
B1818	LE BOIS CERISIER	Réglementé
B1819	LE BOIS CERISIER	Réglementé
B182	LE LUQUET	Interdit
B1820	LE BOIS CERISIER	Réglementé
B1821	LE BOIS CERISIER	Réglementé
B1822	LE BOIS CERISIER	Réglementé
B1823	LE BOIS CERISIER	Réglementé
B1824	LE BOIS CERISIER	Réglementé
B1825	LE BOIS CERISIER	Réglementé
B1826	LE BOIS CERISIER	Réglementé
B1827	LE BOIS CERISIER	Réglementé
B1828	LE BOIS CERISIER	Réglementé
B1829	LE BOIS CERISIER	Réglementé
B1830	LE BOIS CERISIER	Réglementé
B1834	LE BOIS CERISIER	Libre
B1835	LE BOIS CERISIER	Libre
B1836	LE BOIS CERISIER	Libre
B1837	LE BOIS CERISIER	Libre
B1838	LE BOIS CERISIER	Libre
B1847	DE CHARTREUSE	Réglementé

B1850	LE BOIS CERISIER	Réglementé
B1851	DE CHARTREUSE	Réglementé
B1852	LE BOIS CERISIER	Réglementé
B1853	LE BOIS CERISIER	Réglementé
B1854	LE BOIS CERISIER	Réglementé
B1855	LE BOIS CERISIER	Réglementé
B1856	LE BOIS CERISIER	Réglementé
B1859	LE BOIS CERISIER	Interdit
B1864	LE BOIS CERISIER	Réglementé
B1865	LE BOIS CERISIER	Réglementé
B1866	LE BOIS CERISIER	Réglementé
B1867	LE BOIS CERISIER	Réglementé
B1868	LE BOIS CERISIER	Réglementé
B1869	LE BOIS CERISIER	Réglementé
B1870	LE BOIS CERISIER	Réglementé
B1871	LE BOIS CERISIER	Réglementé
B1879	LE BOIS CERISIER	Libre
B188	LE LUQUET	Interdit
B1887	LE BOIS CERISIER	Interdit
B189	DU LUQUET	Interdit
B1897	LE GREFFE	Interdit
B190	LE LUQUET	Interdit
B1901	DES BOURBES	Interdit
B1905	DES BOURBES	Interdit
B1906	DES BOURBES	Interdit
B1907	DU GREFFE	Interdit
B1909	JEAN JACQUES ROUSSEAU	Interdit
B191	DU LUQUET	Interdit
B1910	DES PIERRES	Interdit
B1912	DE CURTILLE	Interdit
B1913	DE CURTILLE	Interdit
B1914	CURTILLE	Interdit
B1916	CURTILLE	Interdit
B1919	DU CHAFFARD	Réglementé
B1922	LE BOIS CERISIER	Réglementé
B1926	DU CHAMOLAY	Interdit
B1929	DU CHAMOLAY	Interdit
B193	LE LUQUET	Interdit
B1930	LES BOURBES	Interdit
B1933	LES BOURBES	Interdit
B1935	DU CHAFFARD	Réglementé
B1936	DU LUQUET	Interdit
B1937	DU LUQUET	Interdit
B1938	DES BOURBES	Interdit
B1939	DES BOURBES	Interdit

B194	LE LUQUET	Interdit
B1940	DES BOURBES	Interdit
B1941	DU LUQUET	Interdit
B1942	LE GREFFE	Interdit
B1943	LE GREFFE	Interdit
B1944	LE GREFFE	Interdit
B1945	LE GREFFE	Interdit
B1946	LE GREFFE	Interdit
B1947	LE GREFFE	Interdit
B1948	LE GREFFE	Interdit
B1949	LE GRAND CHAFFARD	Réglementé
B195	LE LUQUET	Interdit
B1950	LE GRAND CHAFFARD	Réglementé
B1951	CURTILLE	Interdit
B1952	CURTILLE	Interdit
B1953	DES NAPPES	Interdit
B1954	LA FOUGERE	Interdit
B1955	LES GRAVIERS GRAND JEAN	Libre
B1956	LE LUQUET	Interdit
B1962	LES BOURBES	Interdit
B1963	DU GREFFE	Interdit
B1966	RUFFIN	Interdit
B1967	DU TRACOLET	Interdit
B197	DES TUFFERIERES	Interdit
B198	DES TUFFERIERES	Interdit
B1986	LE LUQUET	Interdit
B1988	LE LUQUET	Interdit
B1994	LE GREFFE	Interdit
B1995	LA PLATIERE	Réglementé
B1996	LA PLATIERE	Réglementé
B1997	LA PLATIERE	Réglementé
B1998	LA PLATIERE	Réglementé
B20	LES GRAVIERS GRAND JEAN	Libre
B2000	LE BESSEY	Interdit
B2002	DES BOURBES	Interdit
B201	LE LUQUET	Interdit
B2011	CURTILLE	Interdit
B2013	LE GRAND CHAFFARD	Réglementé
B2016	LES BOURBES	Interdit
B202	LE LUQUET	Interdit
B2022	RUFFIN	Interdit
B2024	DU BOUJU	Interdit
B2026	RUFFIN	Interdit
B2028	DU BOUJU	Interdit
B203	LE LUQUET	Interdit

B2030	DES LICHES	Interdit
B2031	LE BESSEY	Interdit
B2032	DU BESSEY	Interdit
B2033	DU BESSEY	Interdit
B2034	LE BESSEY	Interdit
B2038	LES BROSSES	Réglementé
B2039	DU CHAFFARD	Réglementé
B204	LE LUQUET	Interdit
B2044	RUFFIN	Interdit
B2046	DU CHAFFARD	Réglementé
B2047	LE GRAND CHAFFARD	Réglementé
B2048	DES TUFFERIERES	Interdit
B2049	LE LUQUET	Interdit
B205	DU LUQUET	Interdit
B2050	DU CHAFFARD	Réglementé
B2055	LES BOURBES	Libre
B2056	DES PIERRES	Interdit
B2057	CURTILLE	Interdit
B2058	LE BOIS CERISIER	Réglementé
B2059	LE BOIS CERISIER	Réglementé
B206	DU LUQUET	Interdit
B2060	LE BOIS CERISIER	Réglementé
B2069	LE MARC	Réglementé
B2070	LE MARC	Réglementé
B2072	CURTILLE	Interdit
B2076	LA PLATIERE	Réglementé
B2077	LA PLATIERE	Réglementé
B2086	CURTILLE	Interdit
B2087	DU VIENNEY	Interdit
B2088	DES LICHES	Interdit
B2090	RUFFIN	Interdit
B2091	RUFFIN	Interdit
B2092	DU BOUJU	Interdit
B2093	RUFFIN	Interdit
B2095	LES BROSSES	Réglementé
B2096	LES BROSSES	Réglementé
B2097	LES BROSSES	Réglementé
B21	LES GRAVIERS GRAND JEAN	Libre
B2103	DES TUFFERIERES	Interdit
B2104	DES ILES	Réglementé
B2113	LE GRAND CHAFFARD	Réglementé
B2125	CURTILLE	Interdit
B2127	COTE VERNAY	Interdit
B2129	CURTILLE	Interdit
B213	LE LUQUET	Interdit

B2130	CURTILLE	Interdit
B2135	CURTILLE	Interdit
B2137	CURTILLE	Interdit
B2139	CURTILLE	Interdit
B214	LE LUQUET	Interdit
B2143	COTE VERNAY	Interdit
B2145	CURTILLE	Interdit
B2146	CURTILLE	Interdit
B2148	DE CHARTREUSE	Réglementé
B2149	DE CHARTREUSE	Réglementé
B215	DES FAUVETTES	Interdit
B2150	DU CHAMOLAY	Interdit
B2151	CURTILLE	Interdit
B2152	RUFFIN	Interdit
B2153	DU VIENNEY	Interdit
B2156	LA PLATIERE	Réglementé
B2159	DU GREFFE	Interdit
B216	LA FOUGERE	Interdit
B2162	DU VIENNEY	Interdit
B217	LA FOUGERE	Interdit
B2177	LE QUINQUET	Réglementé
B2181	LES BOURBES	Interdit
B2183	CURTILLE	Interdit
B2184	DU COTEAU	Interdit
B2185	CURTILLE	Interdit
B2187	DU CHAFFARD	Réglementé
B2189	DU CHAFFARD	Réglementé
B2190	LE BOIS CERISIER	Réglementé
B2193	LES BOURBES	Libre
B2196	DES BOURBES	Interdit
B2197	DES MESANGES	Interdit
B2198	VICTOR HUGO	Interdit
B22	LES GRAVIERS GRAND JEAN	Libre
B2200	LE BAYET	Réglementé
B2201	LE BAYET	Réglementé
B2202	LE QUINQUET	Réglementé
B2203	LE QUINQUET	Réglementé
B2204	LE QUINQUET	Réglementé
B2205	LES CASERNES	Réglementé
B2206	LES CASERNES	Réglementé
B2207	LES CASERNES	Réglementé
B2208	LES CASERNES	Réglementé
B2209	LE BOIS CERISIER	Libre
B2210	LE BOIS CERISIER	Libre
B2211	LE LUQUET	Interdit

B2212	LE LUQUET	Interdit
B2213	LE LUQUET	Interdit
B2214	LE LUQUET	Interdit
B2216	RUFFIN	Interdit
B222	DES TUFFERIERES	Interdit
B2220	LAMARTINE	Interdit
B2221	CURTILLE	Interdit
B2222	LE GRAND CHAFFARD	Réglementé
B2228	LES GRAVIERS GRAND JEAN	Libre
B223	DES TUFFERIERES	Interdit
B2231	LES GRAVIERS GRAND JEAN	Libre
B2235	CURTILLE	Libre
B2237	RUFFIN	Interdit
B2238	DE CURTILLE	Interdit
B2240	CURTILLE	Interdit
B2241	DE CURTILLE	Interdit
B2248	CURTILLE	Interdit
B2260	CURTILLE	Interdit
B2262	DE CURTILLE	Interdit
B2265	DE CURTILLE	Interdit
B2266	DE CURTILLE	Interdit
B227	DES TUFFERIERES	Interdit
B2272	CURTILLE	Interdit
B2278	CURTILLE	Interdit
B2279	CURTILLE	Interdit
B2282	LE BOIS CERISIER	Libre
B2283	LE BOIS CERISIER	Libre
B2284	LE BOIS CERISIER	Libre
B2288	DES BOURBES	Interdit
B229	LA FOUGERE	Réglementé
B2290	DE CHARTREUSE	Réglementé
B2292	LE LUQUET	Interdit
B2293	LE LUQUET	Interdit
B2296	LE GREFFE	Interdit
B2297	LE GREFFE	Interdit
B230	DES NAPPES	Réglementé
B2300	RUFFIN	Interdit
B2301	RUFFIN	Interdit
B2302	DU VIENNEY	Interdit
B2306	DE CURTILLE	Interdit
B231	DE GRESIN	Réglementé
B2310	DES LICHES	Interdit
B2311	RUFFIN	Interdit
B2319	LES BOURBES	Interdit
B2321	LES BOURBES	Libre

B2322	LES BOURBES	Libre
B2325	DU QUINQUET	Réglementé
B2327	CURTILLE	Interdit
B2328	CURTILLE	Interdit
B233	LA FOUGERE	Réglementé
B2330	DE CURTILLE	Interdit
B2336	LES BOURBES	Interdit
B2337	LE MARC	Réglementé
B2338	LE MARC	Réglementé
B2339	LE MARC	Réglementé
B234	LA FOUGERE	Réglementé
B2340	LE QUINQUET	Réglementé
B2342	DE CHARTREUSE	Réglementé
B2343	DES PIERRES	Interdit
B2345	CURTILLE	Interdit
B2346	DE CHARTREUSE	Réglementé
B2347	DU CHAFFARD	Réglementé
B2348	LE GRAND CHAFFARD	Libre
B2349	LE BOIS CERISIER	Libre
B235	DE L'EMBARQUAGE	Réglementé
B2352	LE BOIS CERISIER	Réglementé
B2352	LE BOIS CERISIER	Libre
B2353	DU SABLON	Réglementé
B2355	DES BROSSES	Réglementé
B2356	DES BROSSES	Réglementé
B2359	CURTILLE	Interdit
B236	LA FOUGERE	Réglementé
B2362	DU BESSEY	Interdit
B2367	LOUISE MICHEL	Interdit
B237	DE L'EMBARQUAGE	Réglementé
B2376	VICTOR HUGO	Interdit
B2377	LA FOUGERE	Réglementé
B2378	LA FOUGERE	Réglementé
B2379	LE CHAMP VERDET	Interdit
B238	LA FOUGERE	Réglementé
B2386	LE CHAMP VERDET	Interdit
B2387	LE CHAMP VERDET	Interdit
B2388	LE CHAMP VERDET	Interdit
B2389	LE CHAMP VERDET	Interdit
B239	LA FOUGERE	Réglementé
B2390	LE CHAMP VERDET	Interdit
B2391	LE CHAMP VERDET	Interdit
B2392	LE CHAMP VERDET	Interdit
B2393	LE CHAMP VERDET	Interdit
B2394	LE CHAMP VERDET	Interdit

B2395	LE CHAMP VERDET	Interdit
B2396	RUFFIN	Interdit
B2397	LE CHAMP VERDET	Interdit
B2398	LE CHAMP VERDET	Interdit
B2399	LE CHAMP VERDET	Interdit
B24	LES GRAVIERS GRAND JEAN	Libre
B240	DE L'EMBARQUAGE	Réglementé
B2401	LE CHAMP VERDET	Interdit
B2402	LE CHAMP VERDET	Interdit
B2403	LE CHAMP VERDET	Interdit
B2408	LE CHAMP VERDET	Interdit
B2409	LE CHAMP VERDET	Interdit
B2410	LE CHAMP VERDET	Interdit
B2413	LE CHAMP VERDET	Interdit
B2414	RUFFIN	Interdit
B2415	RUFFIN	Interdit
B242	LA FOUGERE	Réglementé
B2420	CURTILLE	Interdit
B2425	DES ILES	Réglementé
B2426	VICTOR HUGO	Interdit
B243	LA FOUGERE	Réglementé
B2438	LOUISE MICHEL	Interdit
B244	LA FOUGERE	Réglementé
B2442	LES BOURBES	Interdit
B2443	LES BOURBES	Interdit
B2445	LES BOURBES	Interdit
B2446	DES BOURBES	Interdit
B2447	LES BOURBES	Interdit
B2449	RUFFIN	Interdit
B245	LA FOUGERE	Réglementé
B2450	RUFFIN	Interdit
B2451	RUFFIN	Interdit
B2452	DES LICHERES	Interdit
B2454	RUFFIN	Interdit
B2455	RUFFIN	Interdit
B2456	DES LICHERES	Interdit
B2457	CURTILLE	Interdit
B2458	DU GERLIER	Interdit
B2459	CURTILLE	Interdit
B246	LA FOUGERE	Réglementé
B2460	LAMARTINE	Interdit
B2465	DES LONES	Réglementé
B2466	LE BAYET	Réglementé
B247	LA FOUGERE	Réglementé
B2470	DU BESSEY	Interdit

B2479	LE GRAND CHAFFARD	Réglementé
B248	DES NAPPES	Réglementé
B2480	DU CHAFFARD	Réglementé
B2483	LE BOIS CERISIER	Interdit
B2485	RUFFIN	Interdit
B2486	DES LICHERES	Interdit
B2488	CURTILLE	Interdit
B2489	CURTILLE	Interdit
B2491	CURTILLE	Interdit
B2493	CURTILLE	Interdit
B2494	CURTILLE	Interdit
B2496	DU BESSEY	Interdit
B2502	DU TRACOLET	Interdit
B2503	RUFFIN	Interdit
B2505	DU TRACOLET	Interdit
B2506	RUFFIN	Interdit
B2508	DU MARC	Réglementé
B251	LA FOUGERE	Réglementé
B2511	LE GREFFE	Interdit
B2512	DU GREFFE	Interdit
B2514	CURTILLE	Interdit
B2515	CURTILLE	Interdit
B2516	DU COTEAU	Interdit
B252	LA FOUGERE	Réglementé
B2520	CURTILLE	Interdit
B2523	CURTILLE	Interdit
B2525	DE CHARTREUSE	Réglementé
B2527	LE GRAND CHAFFARD	Réglementé
B2528	LE GRAND CHAFFARD	Réglementé
B2529	LE GRAND CHAFFARD	Réglementé
B2530	LE GRAND CHAFFARD	Réglementé
B2531	LE GRAND CHAFFARD	Réglementé
B2532	LE GRAND CHAFFARD	Réglementé
B2537	DE CURTILLE	Interdit
B2538	DE CURTILLE	Interdit
B2539	CURTILLE	Interdit
B254	LA FOUGERE	Réglementé
B2542	LE GRAND CHAFFARD	Réglementé
B2543	LE GRAND CHAFFARD	Réglementé
B2544	LE GRAND CHAFFARD	Réglementé
B2545	LE GRAND CHAFFARD	Réglementé
B2546	LE GRAND CHAFFARD	Réglementé
B2547	LE GRAND CHAFFARD	Réglementé
B2548	LE GRAND CHAFFARD	Réglementé
B2549	LE GRAND CHAFFARD	Réglementé

B255	LA FOUGERE	Réglementé
B2550	LE BOIS CERISIER	Réglementé
B2551	LE BOIS CERISIER	Réglementé
B2552	LE BOIS CERISIER	Réglementé
B2553	LE BOIS CERISIER	Réglementé
B2554	LE BOIS CERISIER	Libre
B2555	LE BOIS CERISIER	Libre
B2556	LE BOIS CERISIER	Libre
B2557	LE BOIS CERISIER	Libre
B2558	LE GRAND CHAFFARD	Libre
B2559	LE GRAND CHAFFARD	Libre
B256	LA FOUGERE	Réglementé
B2560	LE GRAND CHAFFARD	Réglementé
B2561	LE GRAND CHAFFARD	Réglementé
B2562	LE GRAND CHAFFARD	Réglementé
B2563	LE GRAND CHAFFARD	Réglementé
B2564	LE BOIS CERISIER	Réglementé
B2565	LE BOIS CERISIER	Réglementé
B2566	LE BOIS CERISIER	Réglementé
B2567	LE BOIS CERISIER	Réglementé
B2568	LE GRAND CHAFFARD	Libre
B2569	LE GRAND CHAFFARD	Libre
B257	LA PLATIERE	Libre
B2570	LE GRAND CHAFFARD	Libre
B2571	LE GRAND CHAFFARD	Libre
B2572	LE BOIS CERISIER	Libre
B2573	LE BOIS CERISIER	Libre
B2575	DU GREFFE	Interdit
B2576	LE GREFFE	Interdit
B2577	DU BESSEY	Interdit
B258	LA PLATIERE	Libre
B2580	LES CASERNES	Réglementé
B259	LA PLATIERE	Libre
B2597	DU VIENNEY	Interdit
B260	LA PLATIERE	Libre
B2601	LE LUQUET	Interdit
B2603	LE LUQUET	Interdit
B261	LA PLATIERE	Libre
B2611	LE LUQUET	Interdit
B2613	DU LUQUET	Interdit
B2619	LE LUQUET	Interdit
B262	LA PLATIERE	Libre
B2620	DU LUQUET	Interdit
B263	LA PLATIERE	Libre
B2631	DU LUQUET	Interdit

B2639	DU LUQUET	Interdit
B2640	LE GREFFE	Interdit
B2643	DU LUQUET	Interdit
B2648	DU LUQUET	Interdit
B2652	LE GREFFE	Interdit
B2656	LE GREFFE	Interdit
B266	LA PLATIERE	Libre
B2665	LE GREFFE	Interdit
B2667	LE GREFFE	Interdit
B2669	LE GREFFE	Interdit
B267	LA PLATIERE	Réglementé
B2671	LE GREFFE	Interdit
B2672	LE GREFFE	Interdit
B2679	LE GRAND CHAFFARD	Libre
B268	LA PLATIERE	Réglementé
B2680	LE GRAND CHAFFARD	Libre
B2681	LE GRAND CHAFFARD	Libre
B2682	LE BOIS CERISIER	Réglementé
B2683	LE BOIS CERISIER	Réglementé
B2686	DU LUQUET	Interdit
B2688	DE CHARTREUSE	Interdit
B2689	LES BOURBES	Interdit
B269	LA PLATIERE	Réglementé
B2690	LES BOURBES	Interdit
B2707	LE CHAMP VERDET	Interdit
B2709	LE CHAMP VERDET	Interdit
B2717	DES NOISETTES	Interdit
B2721	LE CHAMP VERDET	Interdit
B2722	LE CHAMP VERDET	Interdit
B2727	DU BESSEY	Interdit
B2728	DU CHAFFARD	Réglementé
B2733	RUFFIN	Interdit
B2734	LES BOURBES	Interdit
B2735	DU TRAJETU	Interdit
B2736	LOUIS PASTEUR	Interdit
B2737	LOUIS PASTEUR	Interdit
B2738	LOUIS PASTEUR	Interdit
B2739	LOUIS PASTEUR	Interdit
B274	LA PLATIERE	Réglementé
B2740	LOUIS PASTEUR	Interdit
B2741	LE BESSEY	Interdit
B2743	LE BESSEY	Interdit
B2744	LE BESSEY	Interdit
B2745	LE BESSEY	Interdit
B2746	DE CURTILLE	Interdit

B2748	LE CHAMP VERDET	Interdit
B2749	LE CHAMP VERDET	Interdit
B275	LA PLATIERE	Réglementé
B2750	RUFFIN	Interdit
B2751	LE CHAMP VERDET	Interdit
B2752	LE CHAMP VERDET	Interdit
B2753	LE CHAMP VERDET	Interdit
B2754	RUFFIN	Interdit
B2755	DES TUFFERIERES	Interdit
B2759	LE GREFFE	Interdit
B276	LA PLATIERE	Réglementé
B2760	LE GREFFE	Interdit
B2761	DU CAPITAINE	Réglementé
B2762	LE GRAND CHAFFARD	Réglementé
B2767	LE BOIS CERISIER	Interdit
B277	LA PLATIERE	Réglementé
B2770	DU CHAFFARD	Interdit
B2771	JEAN JACQUES ROUSSEAU	Interdit
B2772	DU TRAJETU	Interdit
B2773	CURTILLE	Interdit
B2774	COTE VERNAY	Interdit
B2778	LOUIS PASTEUR	Interdit
B2779	LOUIS PASTEUR	Interdit
B278	LA PLATIERE	Libre
B2780	LOUIS PASTEUR	Interdit
B2781	LOUIS PASTEUR	Interdit
B2782	RUFFIN	Interdit
B2783	RUFFIN	Interdit
B2784	RUFFIN	Interdit
B2785	RUFFIN	Interdit
B2786	RUFFIN	Interdit
B2787	LE BOIS CERISIER	Réglementé
B2788	LE BOIS CERISIER	Réglementé
B279	LA PLATIERE	Libre
B2791	DES BROSSES	Réglementé
B2792	DES BROSSES	Réglementé
B2793	LE BAYET	Réglementé
B2795	LE BAYET	Réglementé
B2796	LE BAYET	Réglementé
B2797	LE BAYET	Réglementé
B2798	LE BAYET	Réglementé
B280	LA PLATIERE	Libre
B2804	DES BOURBES	Interdit
B2805	CURTILLE	Interdit
B2806	CURTILLE	Interdit

B281	LA PLATIERE	Libre
B2819	LE QUINQUET	Réglementé
B282	DU DEBISSERRE	Réglementé
B2820	LE QUINQUET	Réglementé
B2821	LES BOURBES	Interdit
B2822	DES BOURBES	Interdit
B2824	LES CASERNES	Réglementé
B2827	CURTILLE	Interdit
B2829	DE CURTILLE	Interdit
B283	LA PLATIERE	Libre
B2831	CURTILLE	Interdit
B2832	LE BESSEY	Interdit
B2838	DES PIERRES	Interdit
B2839	CURTILLE	Interdit
B2840	DES PIERRES	Interdit
B2846	LE BOIS CERISIER	Interdit
B2848	DE RUFFIN	Interdit
B285	LA PLATIERE	Réglementé
B2851	DU GREFFE	Interdit
B2853	DU GREFFE	Interdit
B2854	DU LUQUET	Interdit
B2855	DU LUQUET	Interdit
B2856	LE LUQUET	Interdit
B2857	LE LUQUET	Interdit
B286	LA PLATIERE	Réglementé
B2860	DU TRAJETU	Interdit
B2861	DU TRAJETU	Interdit
B2863	CURTILLE	Interdit
B2865	CURTILLE	Interdit
B2867	CURTILLE	Interdit
B2869	CURTILLE	Interdit
B287	LA PLATIERE	Réglementé
B2871	LE BOIS CERISIER	Réglementé
B2873	LE BOIS CERISIER	Réglementé
B2875	LE BOIS CERISIER	Interdit
B2878	LE BOIS CERISIER	Interdit
B288	LA PLATIERE	Réglementé
B2880	LE BOIS CERISIER	Interdit
B2882	LE BOIS CERISIER	Interdit
B2886	LE BOIS CERISIER	Réglementé
B2888	LE BOIS CERISIER	Réglementé
B2890	LE BOIS CERISIER	Interdit
B2892	LE BOIS CERISIER	Réglementé
B2894	LE BOIS CERISIER	Réglementé
B2896	LE BOIS CERISIER	Réglementé

B2898	LE BOIS CERISIER	Réglementé
B290	LA PLATIERE	Réglementé
B2900	LE BOIS CERISIER	Réglementé
B2902	LE BOIS CERISIER	Interdit
B2904	LE BOIS CERISIER	Interdit
B2906	LE BOIS CERISIER	Interdit
B2907	LE BAYET	Réglementé
B2908	LE BAYET	Réglementé
B2909	DE CURTILLE	Interdit
B291	LA PLATIERE	Réglementé
B2910	DE CURTILLE	Interdit
B2912	DU CHAMOLAY	Interdit
B2913	DES BOURBES	Interdit
B2914	DU SABLON	Réglementé
B292	LA PLATIERE	Réglementé
B2922	LE GREFFE	Libre
B2923	DE CURTILLE	Interdit
B2928	DU QUINQUET	Réglementé
B293	LA PLATIERE	Réglementé
B2931	LE MARC	Réglementé
B2936	DU CHAMOLAY	Interdit
B2937	LE BOIS CERISIER	Interdit
B2938	LA FOUGERE	Réglementé
B2939	LA FOUGERE	Réglementé
B294	LA PLATIERE	Réglementé
B2940	DES NAPPES	Réglementé
B2941	LA FOUGERE	Réglementé
B2942	DU DEBISSERRE	Réglementé
B2943	DE CURTILLE	Réglementé
B2948	LE LUQUET	Interdit
B295	LA PLATIERE	Réglementé
B2950	LE LUQUET	Interdit
B2951	LE LUQUET	Interdit
B2953	LE LUQUET	Interdit
B2955	LE GRAND CHAFFARD	Réglementé
B296	LA PLATIERE	Réglementé
B2960	DES BOURBES	Interdit
B2962	DES TUFFERIERES	Interdit
B2963	LE LUQUET	Interdit
B2964	LE LUQUET	Interdit
B2965	DU LUQUET	Interdit
B2968	LE LUQUET	Interdit
B297	LA PLATIERE	Réglementé
B2970	DU CHAFFARD	Réglementé
B2971	DES BROSSES	Réglementé

B2972	LA PLATIERE	Réglementé
B2973	DE CHARTREUSE	Réglementé
B2974	DU LUQUET	Interdit
B2975	DU CHAMOLAY	Interdit
B2976	DU MARC	Réglementé
B2977	DES BOURBES	Interdit
B2978	DU CHAFFARD	Réglementé
B2979	DE LA CREUSE	Interdit
B2982	LA FOUGERE	Interdit
B2983	LA FOUGERE	Interdit
B2985	DE CURTILLE	Interdit
B2986	CURTILLE	Interdit
B2991	DU TRAJETU	Interdit
B2993	DES BOURBES	Interdit
B2995	DES BOURBES	Interdit
B2996	DU LUQUET	Interdit
B2997	LE QUINQUET	Réglementé
B2998	CURTILLE	Interdit
B2999	DES CASERNES	Réglementé
B300	LA PLATIERE	Libre
B3000	LES CASERNES	Réglementé
B3001	DU QUINQUET	Réglementé
B3002	CURTILLE	Interdit
B3003	DU CHAFFARD	Réglementé
B3004	DES BROSSES	Réglementé
B3006	DU TRAJETU	Interdit
B3007	DU CHAFFARD	Réglementé
B3008	LAMARTINE	Interdit
B3009	CURTILLE	Interdit
B301	LA PLATIERE	Libre
B3010	COTE VERNAY	Interdit
B3011	DE CURTILLE	Interdit
B3012	DES BOURBES	Interdit
B3013	DU COTEAU	Interdit
B3014	DES LICHERES	Interdit
B3015	DU BESSEY	Interdit
B3016	DU BERT	Interdit
B3017	DES PIERRES	Interdit
B3019	DU QUINQUET	Réglementé
B302	LA PLATIERE	Libre
B3020	DU LUQUET	Interdit
B3021	DE CURTILLE	Interdit
B3022	DES LICHERES	Interdit
B3024	DES LICHERES	Interdit
B3026	DES BROSSES	Réglementé

B3027	DES LONES	Réglementé
B3028	DE CURTILLE	Interdit
B3029	DE CURTILLE	Interdit
B303	LA PLATIERE	Réglementé
B303	LA PLATIERE	Libre
B3030	DU BESSEY	Interdit
B3032	DU CHAFFARD	Réglementé
B3033	DES MESANGES	Interdit
B3034	DE CURTILLE	Interdit
B3036	DU QUINQUET	Réglementé
B3037	LOUISE MICHEL	Interdit
B3038	DU LUQUET	Interdit
B3039	DE CURTILLE	Interdit
B304	LA PLATIERE	Réglementé
B3040	CURTILLE	Interdit
B3042	DU CAPITAINE	Réglementé
B3043	DE CURTILLE	Interdit
B3044	JEAN JACQUES ROUSSEAU	Interdit
B3046	DU QUINQUET	Réglementé
B3047	DU MARC	Réglementé
B3048	LOUISE MICHEL	Interdit
B3049	DU CHAFFARD	Réglementé
B305	LA PLATIERE	Libre
B3050	DU CHAFFARD	Réglementé
B3051	LES BROSSES	Réglementé
B3052	DU CHAFFARD	Réglementé
B3053	DE CHARTREUSE	Réglementé
B3054	DE CURTILLE	Interdit
B3056	DES LICHERES	Interdit
B3057	DU LUQUET	Interdit
B3058	DES ILES	Réglementé
B306	LA PLATIERE	Libre
B306	LA PLATIERE	Réglementé
B3060	DU LUQUET	Interdit
B3061	DU TRACOLET	Interdit
B3062	DE CURTILLE	Interdit
B3064	DES NAPPES	Interdit
B3065	LE GREFFE	Interdit
B3067	LE GRAND CHAFFARD	Réglementé
B3068	DU LUQUET	Interdit
B3069	LE BESSEY	Interdit
B3070	DE CURTILLE	Interdit
B3071	DU LUQUET	Interdit
B3072	DES BROSSES	Réglementé
B3073	DU CHAFFARD	Réglementé

B3074	LE GRAND CHAFFARD	Réglementé
B3075	LE LUQUET	Interdit
B3076	LE LUQUET	Interdit
B3077	DU LUQUET	Interdit
B3078	CURTILLE	Interdit
B3079	CURTILLE	Interdit
B308	LA PLATIERE	Libre
B3080	DES PIERRES	Interdit
B3081	DE CURTILLE	Interdit
B3082	DES BROSSES	Réglementé
B3083	JEAN JACQUES ROUSSEAU	Interdit
B3084	DU MARC	Réglementé
B3086	CURTILLE	Interdit
B3087	LE GRAND CHAFFARD	Réglementé
B3088	CURTILLE	Interdit
B3089	DU TRACOLET	Interdit
B309	LA PLATIERE	Réglementé
B3090	LE MARC	Réglementé
B3091	DES LICHES	Interdit
B3092	DES LICHES	Interdit
B3093	LE LUQUET	Interdit
B3094	LE LUQUET	Interdit
B3095	DU LUQUET	Interdit
B3096	LE GREFFE	Interdit
B3097	DU QUINQUET	Réglementé
B3098	JEAN JACQUES ROUSSEAU	Interdit
B3100	CURTILLE	Interdit
B3101	CURTILLE	Interdit
B3102	DE CHARTREUSE	Réglementé
B3103	LE BOIS CERISIER	Réglementé
B3105	LE LUQUET	Interdit
B3110	LES BOURBES	Interdit
B3112	LES BOURBES	Interdit
B3114	RUFFIN	Interdit
B3116	DU VIENNEY	Interdit
B3117	DU COTEAU	Interdit
B3118	DU COTEAU	Interdit
B3119	CURTILLE	Interdit
B3120	CURTILLE	Interdit
B3121	LAMARTINE	Interdit
B3126	LE LUQUET	Interdit
B3130	LE LUQUET	Interdit
B3131	LES BOURBES	Libre
B3133	DE L'EMBARQUAGE	Réglementé
B3135	JEAN JACQUES ROUSSEAU	Interdit

B3136	JEAN JACQUES ROUSSEAU	Interdit
B3137	LES BOURBES	Interdit
B3138	DES NAPPES	Interdit
B314	LA PLATIERE	Réglementé
B3140	LES BOURBES	Interdit
B3142	DU CHAFFARD	Réglementé
B3143	CURTILLE	Interdit
B3144	DES NAPPES	Interdit
B3145	DES NAPPES	Libre
B3146	DES NAPPES	Interdit
B315	LA PLATIERE	Réglementé
B3150	LES BOURBES	Interdit
B3151	LES BOURBES	Interdit
B3153	CURTILLE	Interdit
B3154	CURTILLE	Interdit
B3155	LA PLATIERE	Réglementé
B3156	LA PLATIERE	Réglementé
B3157	LA PLATIERE	Réglementé
B3158	LA PLATIERE	Libre
B3159	LA PLATIERE	Réglementé
B316	DU MARC	Réglementé
B3160	LA PLATIERE	Réglementé
B3161	DU DEBISSERRE	Libre
B3162	DU DEBISSERRE	Réglementé
B3163	DU DEBISSERRE	Réglementé
B3164	LA PLATIERE	Réglementé
B3165	LA PLATIERE	Réglementé
B3166	LE GREFFE	Interdit
B3167	LE GREFFE	Interdit
B3168	DU GREFFE	Interdit
B3169	DU GREFFE	Interdit
B317	LA PLATIERE	Réglementé
B3170	DU BESSEY	Interdit
B3171	DU BESSEY	Interdit
B3174	LES BOURBES	Interdit
B3177	LES BOURBES	Interdit
B3178	LES BOURBES	Interdit
B3179	LES BOURBES	Interdit
B318	LA PLATIERE	Réglementé
B3180	LES BOURBES	Interdit
B3181	LES BOURBES	Interdit
B3183	LES BOURBES	Interdit
B3187	LES BOURBES	Interdit
B3188	LES BOURBES	Interdit
B3189	LES BOURBES	Interdit

B319	LA PLATIERE	Réglementé
B3192	LES BOURBES	Interdit
B3193	LES BOURBES	Interdit
B3194	RUFFIN	Interdit
B3195	RUFFIN	Interdit
B3196	DE RUFFIN	Interdit
B3197	DE RUFFIN	Interdit
B3198	DU COTEAU	Interdit
B3199	DU COTEAU	Interdit
B320	LA PLATIERE	Réglementé
B3200	LA FOUGERE	Interdit
B3202	DU GERLIER	Interdit
B3203	DU GERLIER	Interdit
B3204	CURTILLE	Interdit
B3205	CURTILLE	Interdit
B3206	DU GREFFE	Interdit
B3207	DES BOURBES	Interdit
B3208	DES BOURBES	Interdit
B321	LA PLATIERE	Libre
B3210	LES BOURBES	Libre
B3210	LES BOURBES	Interdit
B3212	CURTILLE	Interdit
B3214	DU LUQUET	Interdit
B3216	LE BESSEY	Interdit
B3217	LE BESSEY	Interdit
B3218	LE BESSEY	Interdit
B3219	LES BOURBES	Interdit
B322	LA PLATIERE	Libre
B3220	LES BOURBES	Interdit
B3221	CURTILLE	Interdit
B3222	CURTILLE	Interdit
B3223	DU CHAFFARD	Réglementé
B3224	DU CHAFFARD	Réglementé
B3225	LE LUQUET	Interdit
B3226	LE LUQUET	Interdit
B3227	COTE VERNAY	Interdit
B3228	COTE VERNAY	Interdit
B3229	CURTILLE	Interdit
B3230	CURTILLE	Interdit
B3231	LES BOURBES	Interdit
B3232	LES BOURBES	Interdit
B3233	JEAN JACQUES ROUSSEAU	Interdit
B3234	LES BOURBES	Interdit
B3238	CURTILLE	Interdit
B3239	LE CLOS ADELINE	Interdit

B3241	CURTILLE	Interdit
B3242	CURTILLE	Interdit
B3243	CURTILLE	Interdit
B3247	CURTILLE	Interdit
B3248	CURTILLE	Interdit
B3249	RUFFIN	Interdit
B325	LA PLATIERE	Libre
B3250	RUFFIN	Interdit
B3251	RUFFIN	Interdit
B3252	RUFFIN	Interdit
B3253	LE BOIS CERISIER	Interdit
B3254	LE BOIS CERISIER	Interdit
B3255	LE BOIS CERISIER	Interdit
B3257	CURTILLE	Interdit
B3258	CURTILLE	Interdit
B3259	CURTILLE	Interdit
B326	LA PLATIERE	Libre
B3260	CURTILLE	Interdit
B3262	CURTILLE	Interdit
B3263	CURTILLE	Interdit
B3264	CURTILLE	Interdit
B3266	DE MAISON FORTE	Interdit
B3267	DE MAISON FORTE	Interdit
B3268	DE MAISON FORTE	Interdit
B3269	DE MAISON FORTE	Interdit
B3270	DU LUQUET	Interdit
B3272	DU LUQUET	Interdit
B3273	DU LUQUET	Interdit
B3274	DU LUQUET	Interdit
B3276	DU LUQUET	Interdit
B3282	LE LUQUET	Interdit
B3283	LE LUQUET	Interdit
B3284	DU LUQUET	Interdit
B3285	DU LUQUET	Interdit
B3286	DU LUQUET	Interdit
B3287	DU LUQUET	Interdit
B3288	LE GREFFE	Interdit
B3289	LE GREFFE	Interdit
B329	LA PLATIERE	Réglementé
B3293	LE BOIS CERISIER	Interdit
B3298	LE BOIS CERISIER	Interdit
B3299	CURTILLE	Interdit
B330	LA PLATIERE	Réglementé
B3300	CURTILLE	Interdit
B3305	LOUISE MICHEL	Interdit

B3306	LOUISE MICHEL	Interdit
B3307	LES BOURBES	Interdit
B3308	DU CHAFFARD	Réglementé
B3309	DU CHAFFARD	Réglementé
B3310	CURTILLE	Interdit
B3311	CURTILLE	Interdit
B3312	DES TUFFERIERES	Interdit
B3313	LE QUINQUET	Interdit
B3315	LA FOUGERE	Interdit
B3316	LA FOUGERE	Interdit
B3318	LES BOURBES	Interdit
B3319	LE BESSEY	Interdit
B3320	LE BESSEY	Interdit
B3321	LE BESSEY	Interdit
B3322	LE BESSEY	Interdit
B3323	LE BESSEY	Interdit
B3324	LE BESSEY	Interdit
B3325	LE BESSEY	Interdit
B3326	LE BESSEY	Interdit
B3327	LE BESSEY	Interdit
B3328	LE BESSEY	Interdit
B3329	LE BESSEY	Interdit
B333	LA PLATIERE	Réglementé
B3330	LE BESSEY	Interdit
B3331	LE BESSEY	Interdit
B3332	LE BESSEY	Interdit
B3333	LE BESSEY	Interdit
B3334	LE BESSEY	Interdit
B3335	LE BESSEY	Interdit
B3336	LE BESSEY	Interdit
B3337	LE BESSEY	Interdit
B3338	LE BESSEY	Interdit
B3339	LE BESSEY	Interdit
B334	LA PLATIERE	Réglementé
B3340	LE BESSEY	Interdit
B3341	LE BESSEY	Interdit
B3342	LE BESSEY	Interdit
B3343	LE BESSEY	Interdit
B3344	LE BESSEY	Interdit
B3345	LE BESSEY	Interdit
B3346	LE BESSEY	Interdit
B3347	LE BESSEY	Interdit
B3348	LE BESSEY	Interdit
B3349	LE BESSEY	Interdit
B335	LA PLATIERE	Réglementé

B3350	LE BESSEY	Interdit
B3351	LE BESSEY	Interdit
B3352	LE BESSEY	Interdit
B3353	LE BESSEY	Interdit
B3354	LE BESSEY	Interdit
B3355	LE BESSEY	Interdit
B3356	LE BESSEY	Interdit
B3357	LE BESSEY	Interdit
B3358	LE BESSEY	Interdit
B3359	LE BESSEY	Interdit
B3360	LE BESSEY	Interdit
B3361	LE BESSEY	Interdit
B3362	LE BESSEY	Interdit
B3363	LE BESSEY	Interdit
B3364	DES TUFFERIERES	Interdit
B3365	LE LUQUET	Interdit
B3366	DES BOURBES	Interdit
B3368	DE CURTILLE	Interdit
B3369	DES NAPPES	Réglementé
B3370	LE BOIS CERISIER	Réglementé
B3371	LE BOIS CERISIER	Réglementé
B3372	DU LUQUET	Interdit
B3373	DU LUQUET	Interdit
B3374	LE GREFFE	Interdit
B3375	LE GREFFE	Interdit
B3382	LE LUQUET	Interdit
B3383	LE LUQUET	Interdit
B3384	LE BOIS CERISIER	Interdit
B3385	LE BOIS CERISIER	Interdit
B3386	RUFFIN	Interdit
B3387	RUFFIN	Interdit
B3388	LES BOURBES	Interdit
B3389	LES BOURBES	Interdit
B339	LA PLATIERE	Réglementé
B3390	LES BOURBES	Interdit
B3391	LES BOURBES	Interdit
B3392	LES BOURBES	Interdit
B3393	LES BOURBES	Interdit
B3394	LES BOURBES	Libre
B3395	LES BOURBES	Libre
B3396	LES BOURBES	Libre
B3397	CURTILLE	Interdit
B3398	CURTILLE	Interdit
B34	DE RUFFIN	Interdit
B340	LA PLATIERE	Réglementé

B3400	LES BOURBES	Interdit
B3402	LES BOURBES	Libre
B3403	LES BOURBES	Interdit
B3404	DES BOURBES	Interdit
B3405	LES BOURBES	Interdit
B3406	DU CHAFFARD	Réglementé
B3407	DU CHAFFARD	Réglementé
B3408	CURTILLE	Interdit
B3409	CURTILLE	Interdit
B341	LA PLATIERE	Réglementé
B3410	CURTILLE	Interdit
B3411	LE LUQUET	Interdit
B3412	LE LUQUET	Interdit
B3413	LE LUQUET	Interdit
B3414	LE LUQUET	Interdit
B3415	LE LUQUET	Interdit
B3416	CURTILLE	Interdit
B3417	LE BOIS CERISIER	Réglementé
B3418	DES BOURBES	Interdit
B3419	DES BOURBES	Interdit
B342	LA PLATIERE	Réglementé
B3420	DES BOURBES	Interdit
B3421	DU LUQUET	Interdit
B3422	DU LUQUET	Interdit
B3423	DU LUQUET	Interdit
B3424	DU LUQUET	Interdit
B3426	DU LUQUET	Interdit
B3427	DU LUQUET	Interdit
B3428	DU LUQUET	Interdit
B3429	DU LUQUET	Interdit
B343	LA PLATIERE	Réglementé
B3430	LE BOIS CERISIER	Interdit
B3431	LES BOURBES	Interdit
B3432	LES BOURBES	Interdit
B3433	DES NAPPES	Réglementé
B3434	DES NAPPES	Réglementé
B3435	CURTILLE	Interdit
B3436	DU VIENNEY	Interdit
B3438	DU VIENNEY	Interdit
B3439	DU VIENNEY	Interdit
B344	LA PLATIERE	Réglementé
B3441	LES ILES DES SABLES	Libre
B3442	LES ILES DES SABLES	Libre
B3443	LES ILES DES SABLES	Libre
B3444	LES ILES DES SABLES	Libre

B3445	LES ILES DES SABLES	Libre
B3446	LES ILES DES SABLES	Libre
B3447	LES ILES DES SABLES	Libre
B3448	LES ILES DES SABLES	Libre
B3449	LES ILES DES SABLES	Libre
B345	LA PLATIERE	Réglementé
B3450	LES ILES DES SABLES	Libre
B3451	LES ILES DES SABLES	Libre
B3452	LES ILES DES SABLES	Libre
B3453	LES ILES DES SABLES	Libre
B3454	LES ILES DES SABLES	Libre
B3455	LES ILES DES SABLES	Libre
B3456	LES ILES DES SABLES	Libre
B3457	LES ILES DES SABLES	Libre
B3458	LES ILES DES SABLES	Libre
B3459	LES ILES DES SABLES	Libre
B346	LA PLATIERE	Réglementé
B3460	LES ILES DES SABLES	Libre
B3461	LES ILES DES SABLES	Libre
B3462	LES ILES DES SABLES	Libre
B3463	LES ILES DES SABLES	Libre
B3464	LES ILES DES SABLES	Libre
B3465	LES ILES DES SABLES	Libre
B3466	LES ILES DES SABLES	Libre
B3467	LES ILES DES SABLES	Libre
B3469	LES ILES DES SABLES	Libre
B3470	LES ILES DES SABLES	Libre
B3471	LES ILES DES SABLES	Libre
B3472	LES ILES DES SABLES	Libre
B3473	LES ILES DES SABLES	Libre
B3474	LES ILES DES SABLES	Libre
B3475	LES ILES DES SABLES	Libre
B3476	LES ILES DES SABLES	Libre
B3477	DU LUQUET	Interdit
B3478	DE CHARTREUSE	Réglementé
B3479	DE CHARTREUSE	Réglementé
B3480	DE CHARTREUSE	Réglementé
B3481	DE CHARTREUSE	Réglementé
B3482	LES BOURBES	Interdit
B3483	LES BOURBES	Interdit
B3484	DU TRAJETU	Interdit
B3485	LES BOURBES	Interdit
B3486	DU TRAJETU	Interdit
B3487	DU TRAJETU	Interdit
B3488	DU TRAJETU	Interdit

B3489	LES BOURBES	Interdit
B349	LA PLATIERE	Réglementé
B3490	DU TRAJETU	Interdit
B3491	DU TRAJETU	Interdit
B3492	DU TRAJETU	Interdit
B3493	DU TRAJETU	Interdit
B3494	LES BOURBES	Interdit
B3496	LES ILES DES SABLES	Libre
B3497	LES ILES DES SABLES	Libre
B3498	LES ILES DES SABLES	Libre
B3499	LES ILES DES SABLES	Libre
B35	RUFFIN	Interdit
B350	LA PLATIERE	Réglementé
B3500	LES ILES DES SABLES	Libre
B3504	LES GRAVIERS GRAND JEAN	Libre
B3508	LES GRAVIERS GRAND JEAN	Libre
B3509	LES GRAVIERS GRAND JEAN	Libre
B3511	LES ILES DES SABLES	Libre
B3512	LES GRAVIERS GRAND JEAN	Libre
B3514	LES GRAVIERS GRAND JEAN	Libre
B3515	LES GRAVIERS GRAND JEAN	Libre
B3516	LES GRAVIERS GRAND JEAN	Libre
B3517	LE MARC	Réglementé
B3518	DU VIENNEY	Interdit
B3519	LE BOIS CERISIER	Interdit
B3520	LE BOIS CERISIER	Interdit
B3521	LES BOURBES	Interdit
B3521	LES BOURBES	Libre
B3524	LES GRAVIERS GRAND JEAN	Libre
B3525	LES GRAVIERS GRAND JEAN	Libre
B3526	LES GRAVIERS GRAND JEAN	Libre
B3527	LES GRAVIERS GRAND JEAN	Libre
B3528	LES GRAVIERS GRAND JEAN	Libre
B3529	LES GRAVIERS GRAND JEAN	Libre
B353	LA PLATIERE	Réglementé
B3530	LES GRAVIERS GRAND JEAN	Libre
B3531	LES GRAVIERS GRAND JEAN	Libre
B3532	LES GRAVIERS GRAND JEAN	Libre
B3533	LES GRAVIERS GRAND JEAN	Libre
B3537	LES GRAVIERS GRAND JEAN	Libre
B3539	LES GRAVIERS GRAND JEAN	Libre
B354	DU GREFFE	Réglementé
B3545	LES GRAVIERS GRAND JEAN	Libre
B3546	LES GRAVIERS GRAND JEAN	Libre
B3548	LES GRAVIERS GRAND JEAN	Libre

B355	LA PLATIERE	Libre
B3550	LES GRAVIERS GRAND JEAN	Libre
B3552	LES GRAVIERS GRAND JEAN	Libre
B3554	LES GRAVIERS GRAND JEAN	Libre
B3556	LES GRAVIERS GRAND JEAN	Libre
B3558	LES GRAVIERS GRAND JEAN	Libre
B356	LA PLATIERE	Libre
B3560	LES GRAVIERS GRAND JEAN	Libre
B3562	LES GRAVIERS GRAND JEAN	Libre
B3564	LES GRAVIERS GRAND JEAN	Libre
B3566	LES GRAVIERS GRAND JEAN	Libre
B3568	LES GRAVIERS GRAND JEAN	Libre
B3569	LES GRAVIERS GRAND JEAN	Libre
B357	LA PLATIERE	Réglementé
B3570	LES GRAVIERS GRAND JEAN	Libre
B3571	LES GRAVIERS GRAND JEAN	Libre
B3572	LES GRAVIERS GRAND JEAN	Libre
B3573	LES GRAVIERS GRAND JEAN	Libre
B3575	LES GRAVIERS GRAND JEAN	Libre
B3577	LES GRAVIERS GRAND JEAN	Libre
B3578	LES GRAVIERS GRAND JEAN	Libre
B358	LA PLATIERE	Réglementé
B3580	LES GRAVIERS GRAND JEAN	Libre
B3581	LES GRAVIERS GRAND JEAN	Libre
B3582	LES GRAVIERS GRAND JEAN	Libre
B3584	LES GRAVIERS GRAND JEAN	Libre
B3586	LES GRAVIERS GRAND JEAN	Libre
B359	LA PLATIERE	Réglementé
B3590	LES GRAVIERS GRAND JEAN	Libre
B3591	LES GRAVIERS GRAND JEAN	Libre
B3593	LES GRAVIERS GRAND JEAN	Libre
B3594	LES GRAVIERS GRAND JEAN	Libre
B3595	LES GRAVIERS GRAND JEAN	Libre
B3596	LES GRAVIERS GRAND JEAN	Libre
B3597	LES GRAVIERS GRAND JEAN	Libre
B3598	LES GRAVIERS GRAND JEAN	Libre
B36	RUFFIN	Interdit
B3600	LES GRAVIERS GRAND JEAN	Libre
B3601	LES GRAVIERS GRAND JEAN	Libre
B3602	LES GRAVIERS GRAND JEAN	Libre
B3603	LES GRAVIERS GRAND JEAN	Libre
B3604	LE BAYET	Libre
B3605	LES ILES MOLOTTES	Libre
B3606	LES ILES MOLOTTES	Libre
B3608	CURTILLE	Libre

B3610	CURTILLE	Libre
B3611	LE BAYET	Libre
B3614	DES BOURBES	Interdit
B3615	LE LUQUET	Interdit
B3616	LE LUQUET	Interdit
B3617	DES TUFFERIERES	Interdit
B3618	DES TUFFERIERES	Interdit
B3619	DES TUFFERIERES	Interdit
B3620	DES TUFFERIERES	Interdit
B3621	LE MARC	Réglementé
B3623	LES ILES MOLOTTES	Libre
B3625	LES ILES MOLOTTES	Libre
B3627	LES ILES MOLOTTES	Libre
B3628	LES ILES MOLOTTES	Libre
B3629	CURTILLE	Libre
B363	LA PLATIERE	Libre
B3631	CURTILLE	Libre
B3634	LES ILES MOLOTTES	Libre
B3637	CURTILLE	Libre
B364	LA PLATIERE	Libre
B3640	LE GRAND CHAFFARD	Libre
B3641	LE GRAND CHAFFARD	Libre
B3642	LE GRAND CHAFFARD	Libre
B3643	LE GRAND CHAFFARD	Libre
B3644	LES ILES MOLOTTES	Libre
B3645	LES ILES MOLOTTES	Libre
B3646	LES ILES MOLOTTES	Libre
B3647	LES ILES MOLOTTES	Libre
B3648	LE BOIS CERISIER	Libre
B365	LA PLATIERE	Libre
B3650	LE BOIS CERISIER	Libre
B3651	LE BOIS CERISIER	Libre
B3652	DU QUINQUET	Réglementé
B3653	DES BOURBES	Interdit
B3654	DES BOURBES	Interdit
B3655	DES BOURBES	Interdit
B3656	DES BOURBES	Interdit
B3657	DES BOURBES	Interdit
B3658	DES BOURBES	Interdit
B3659	DES BOURBES	Interdit
B366	LA PLATIERE	Libre
B3660	DES BOURBES	Interdit
B3661	DES BOURBES	Interdit
B3662	DES BOURBES	Interdit
B3663	RUFFIN	Interdit

B3666	DE CHARTREUSE	Interdit
B3667	DE CHARTREUSE	Interdit
B367	LA PLATIERE	Libre
B3670	CURTILLE	Interdit
B3671	CURTILLE	Interdit
B3672	DU GERLIER	Interdit
B3673	DU GERLIER	Interdit
B3674	DU GERLIER	Interdit
B3675	DU GERLIER	Interdit
B3679	LE BOIS CERISIER	Libre
B368	LA PLATIERE	Libre
B3682	LE BOIS CERISIER	Libre
B3684	LE BOIS CERISIER	Libre
B3686	LE BOIS CERISIER	Libre
B3687	LE BOIS CERISIER	Libre
B3688	LE BOIS CERISIER	Libre
B3689	LE BOIS CERISIER	Libre
B369	LA PLATIERE	Réglementé
B3690	LE BOIS CERISIER	Libre
B3691	LE BOIS CERISIER	Libre
B3692	LE BOIS CERISIER	Libre
B3693	LE BOIS CERISIER	Libre
B3694	LE BOIS CERISIER	Libre
B3695	LE BOIS CERISIER	Libre
B3696	LE BOIS CERISIER	Libre
B3697	LE BOIS CERISIER	Libre
B3698	LE BOIS CERISIER	Libre
B3699	LE BOIS CERISIER	Libre
B370	LA PLATIERE	Réglementé
B3700	LE BOIS CERISIER	Libre
B3702	LE BOIS CERISIER	Libre
B3704	LE BOIS CERISIER	Libre
B3706	LE BOIS CERISIER	Libre
B3707	DE LA SABLIERE	Réglementé
B3708	LE BOIS CERISIER	Libre
B3709	LE BOIS CERISIER	Libre
B3710	LE BOIS CERISIER	Libre
B3711	LE BOIS CERISIER	Libre
B3712	LE BOIS CERISIER	Libre
B3713	LE BOIS CERISIER	Libre
B3714	DE SAVOIE	Réglementé
B3715	LE BOIS CERISIER	Libre
B3716	LE GRAND CHAFFARD	Libre
B372	LA PLATIERE	Réglementé
B3720	LE GRAND CHAFFARD	Libre

B3722	LE GRAND CHAFFARD	Libre
B3724	LE GRAND CHAFFARD	Réglementé
B3724	LE GRAND CHAFFARD	Libre
B3726	LE GRAND CHAFFARD	Réglementé
B3726	LE GRAND CHAFFARD	Libre
B3728	LE GRAND CHAFFARD	Réglementé
B3728	LE GRAND CHAFFARD	Libre
B373	DES NAPPES	Réglementé
B3730	LE GRAND CHAFFARD	Réglementé
B3732	LE GRAND CHAFFARD	Libre
B3734	LE GRAND CHAFFARD	Libre
B3736	LE GRAND CHAFFARD	Libre
B3737	LE GRAND CHAFFARD	Libre
B3739	LES BROTTSES	Libre
B3741	LES BROTTSES	Libre
B3743	LES BROTTSES	Libre
B3745	LES BROTTSES	Libre
B3747	LE BAYET	Libre
B3749	LE BAYET	Réglementé
B3751	LE BAYET	Réglementé
B3752	DES LONES	Réglementé
B3755	LE BAYET	Libre
B3757	LE BAYET	Réglementé
B3759	LE QUINQUET	Libre
B3761	LE QUINQUET	Libre
B3763	LE QUINQUET	Libre
B3765	LE QUINQUET	Libre
B3767	LE QUINQUET	Libre
B3768	LE QUINQUET	Libre
B3770	LE MARC	Libre
B3772	LE MARC	Libre
B3774	LE MARC	Libre
B3776	LE MARC	Libre
B3778	LE MARC	Libre
B3780	LE MARC	Libre
B3782	LE MARC	Libre
B3784	LA PLATIERE	Libre
B3786	LA PLATIERE	Libre
B3789	LA PLATIERE	Libre
B3791	LA PLATIERE	Libre
B3793	LA PLATIERE	Libre
B3795	LA PLATIERE	Libre
B3797	LA PLATIERE	Libre
B3799	LA PLATIERE	Libre
B38	RUFFIN	Interdit

B3801	LA PLATIERE	Libre
B3803	LA PLATIERE	Libre
B3805	LA PLATIERE	Libre
B3807	LA PLATIERE	Libre
B3809	LA PLATIERE	Libre
B381	DES NAPPES	Réglementé
B3811	LA PLATIERE	Libre
B3812	DU VIENNEY	Interdit
B3813	DU LUQUET	Interdit
B3814	DU LUQUET	Interdit
B3815	DU LUQUET	Interdit
B3816	LES BOURBES	Interdit
B3817	LES BOURBES	Interdit
B3818	LES BOURBES	Interdit
B3819	LES BOURBES	Interdit
B382	LA PLATIERE	Réglementé
B3820	LES BOURBES	Interdit
B3821	LA PLATIERE	Réglementé
B3822	LA PLATIERE	Réglementé
B3823	LA PLATIERE	Réglementé
B383	LA PLATIERE	Réglementé
B3831	DES ILES	Réglementé
B3832	DES ILES	Réglementé
B3833	DES ILES	Réglementé
B3834	DES ILES	Réglementé
B3835	DES ILES	Réglementé
B3836	DES ILES	Réglementé
B3837	LE GRAND CHAFFARD	Réglementé
B3838	LE GRAND CHAFFARD	Réglementé
B3839	DES ILES	Réglementé
B384	LA PLATIERE	Réglementé
B3840	DES ILES	Réglementé
B3841	DES ILES	Réglementé
B3842	LE QUINQUET	Réglementé
B3843	LE QUINQUET	Réglementé
B3844	LE QUINQUET	Réglementé
B3845	CURTILLE	Interdit
B3846	CURTILLE	Interdit
B3847	CURTILLE	Interdit
B3848	CURTILLE	Interdit
B3849	CURTILLE	Interdit
B385	LA PLATIERE	Réglementé
B3850	CURTILLE	Interdit
B3851	DES BOURBES	Interdit
B3852	DES PIERRES	Interdit

B3853	DES PIERRES	Interdit
B3854	DES PIERRES	Interdit
B3855	CURTILLE	Interdit
B3856	CURTILLE	Interdit
B3857	CURTILLE	Interdit
B3858	CURTILLE	Interdit
B3859	DU GREFFE	Interdit
B386	LA PLATIERE	Réglementé
B3860	DU GREFFE	Interdit
B3861	CURTILLE	Interdit
B3862	CURTILLE	Interdit
B3863	LE BOIS CERISIER	Interdit
B3864	LE BOIS CERISIER	Interdit
B3865	LE BOIS CERISIER	Interdit
B3866	LE BOIS CERISIER	Interdit
B3867	DE CURTILLE	Interdit
B3868	CURTILLE	Interdit
B3869	CURTILLE	Interdit
B387	DES NAPPES	Réglementé
B3870	CURTILLE	Interdit
B3871	CURTILLE	Interdit
B3872	CURTILLE	Interdit
B3873	CURTILLE	Interdit
B3874	DU LUQUET	Interdit
B3875	DU LUQUET	Interdit
B3876	DU LUQUET	Interdit
B3877	DU QUINQUET	Réglementé
B388	DES NAPPES	Réglementé
B3880	DU VIENNEY	Interdit
B3881	DU VIENNEY	Interdit
B3887	LES BOURBES	Interdit
B3888	LES BOURBES	Interdit
B389	LA PLATIERE	Réglementé
B39	RUFFIN	Interdit
B390	LA PLATIERE	Réglementé
B391	LA PLATIERE	Réglementé
B392	LA PLATIERE	Réglementé
B393	LA PLATIERE	Réglementé
B40	RUFFIN	Interdit
B403	LE GREFFE	Interdit
B41	RUFFIN	Interdit
B412	DU GREFFE	Interdit
B414	LE GREFFE	Interdit
B415	LE GREFFE	Libre
B416	LE GREFFE	Libre

B417	LE GREFFE	Libre
B418	LE GREFFE	Libre
B419	LE GREFFE	Libre
B42	RUFFIN	Interdit
B420	LE GREFFE	Libre
B421	LE GREFFE	Libre
B422	LE GREFFE	Interdit
B423	LE GREFFE	Interdit
B424	LE GREFFE	Libre
B426	LE GREFFE	Libre
B427	LE GREFFE	Libre
B428	LE GREFFE	Interdit
B429	LE GREFFE	Interdit
B430	LE GREFFE	Interdit
B431	LE GREFFE	Interdit
B432	LE GREFFE	Interdit
B443	LE GREFFE	Interdit
B448	LE GREFFE	Libre
B449	LE GREFFE	Libre
B45	RUFFIN	Interdit
B450	LE GREFFE	Libre
B452	LE GREFFE	Interdit
B453	LE GREFFE	Interdit
B454	LE GREFFE	Interdit
B455	LE GREFFE	Interdit
B456	LE GREFFE	Interdit
B457	LE GREFFE	Interdit
B46	RUFFIN	Interdit
B466	LE GREFFE	Interdit
B468	DU LUQUET	Interdit
B469	LE GREFFE	Interdit
B47	RUFFIN	Interdit
B471	LE GREFFE	Interdit
B472	LE GREFFE	Interdit
B473	LE GREFFE	Interdit
B474	LE GREFFE	Interdit
B476	DES BOURBES	Interdit
B477	DES BOURBES	Interdit
B482	DU VIENNEY	Interdit
B50	RUFFIN	Interdit
B502	LE BESSEY	Interdit
B51	RUFFIN	Interdit
B516	LES BOURBES	Interdit
B518	LES BOURBES	Interdit
B519	LES BOURBES	Interdit

B52	RUFFIN	Interdit
B521	LES BOURBES	Interdit
B526	LES BOURBES	Interdit
B53	RUFFIN	Interdit
B530	LES BOURBES	Interdit
B532	LES BOURBES	Interdit
B533	LES BOURBES	Interdit
B534	LES BOURBES	Interdit
B535	LES BOURBES	Interdit
B536	LES BOURBES	Interdit
B538	LES BOURBES	Libre
B54	RUFFIN	Interdit
B541	LES BOURBES	Libre
B542	LES BOURBES	Libre
B543	LES BOURBES	Libre
B544	LES BOURBES	Libre
B545	LES BOURBES	Interdit
B546	LES BOURBES	Interdit
B547	LES BOURBES	Interdit
B548	LES BOURBES	Interdit
B549	LES BOURBES	Interdit
B55	RUFFIN	Interdit
B550	LES BOURBES	Interdit
B551	LES BOURBES	Interdit
B552	JEAN JACQUES ROUSSEAU	Interdit
B553	LES BOURBES	Interdit
B554	JEAN JACQUES ROUSSEAU	Interdit
B555	JEAN JACQUES ROUSSEAU	Interdit
B556	JEAN JACQUES ROUSSEAU	Interdit
B559	LES BOURBES	Interdit
B56	RUFFIN	Interdit
B560	LES BOURBES	Interdit
B561	LES BOURBES	Interdit
B562	LES BOURBES	Interdit
B563	LES BOURBES	Interdit
B564	LES BOURBES	Interdit
B565	LES BOURBES	Interdit
B566	LES BOURBES	Interdit
B567	LES BOURBES	Interdit
B568	LES BOURBES	Interdit
B569	LES BOURBES	Libre
B57	RUFFIN	Interdit
B570	LES BOURBES	Interdit
B571	LES BOURBES	Interdit
B572	JEAN JACQUES ROUSSEAU	Interdit

B573	LES BOURBES	Interdit
B574	JEAN JACQUES ROUSSEAU	Interdit
B575	LES BOURBES	Interdit
B576	LES BOURBES	Interdit
B577	JEAN JACQUES ROUSSEAU	Interdit
B581	JEAN JACQUES ROUSSEAU	Interdit
B582	JEAN JACQUES ROUSSEAU	Interdit
B585	LES BOURBES	Interdit
B589	DE CHARTREUSE	Interdit
B59	DU BOUJU	Interdit
B590	LES BOURBES	Interdit
B591	DE CHARTREUSE	Interdit
B595	LES BOURBES	Interdit
B595	LES BOURBES	Libre
B596	LES BOURBES	Interdit
B597	LES BOURBES	Interdit
B598	LES BOURBES	Libre
B599	LES BOURBES	Libre
B599	LES BOURBES	Interdit
B60	RUFFIN	Interdit
B600	LES BOURBES	Interdit
B601	LES BOURBES	Interdit
B602	LES BOURBES	Interdit
B603	LES BOURBES	Interdit
B604	LES BOURBES	Libre
B604	LES BOURBES	Interdit
B605	LES BOURBES	Libre
B606	LES BOURBES	Libre
B607	LES BOURBES	Libre
B608	LES BOURBES	Interdit
B608	LES BOURBES	Libre
B609	LES BOURBES	Interdit
B61	DU BOUJU	Interdit
B610	LES BOURBES	Interdit
B613	LES BOURBES	Libre
B614	LES BOURBES	Libre
B615	LES BOURBES	Libre
B616	LES BOURBES	Libre
B617	LES BOURBES	Libre
B618	LES BOURBES	Libre
B619	LES BOURBES	Libre
B62	DU BOUJU	Interdit
B620	LES BOURBES	Libre
B621	LES BOURBES	Libre
B622	LES BOURBES	Libre

B623	LES BOURBES	Libre
B624	LES BOURBES	Libre
B625	LES BOURBES	Libre
B626	LES BOURBES	Libre
B627	LES BOURBES	Libre
B628	LES BOURBES	Libre
B629	LES BOURBES	Libre
B63	RUFFIN	Interdit
B630	LES BOURBES	Interdit
B631	LES BOURBES	Libre
B632	LES BOURBES	Libre
B633	LES BOURBES	Libre
B634	LES BOURBES	Libre
B635	LES BOURBES	Libre
B636	LES BOURBES	Libre
B637	LES BOURBES	Libre
B638	LES BOURBES	Interdit
B639	LES BOURBES	Interdit
B640	LES BOURBES	Libre
B641	LES BOURBES	Interdit
B642	LES BOURBES	Interdit
B643	LES BOURBES	Libre
B644	LES BOURBES	Interdit
B647	DU GREFFE	Interdit
B648	LES BOURBES	Interdit
B650	DE CHARTREUSE	Interdit
B651	LES BOURBES	Interdit
B652	DE CHARTREUSE	Interdit
B653	LE MARC	Réglementé
B654	LE MARC	Réglementé
B655	LE MARC	Réglementé
B656	LE MARC	Réglementé
B657	LE MARC	Réglementé
B658	LE MARC	Réglementé
B659	LE MARC	Réglementé
B66	RUFFIN	Interdit
B660	DU MARC	Réglementé
B661	LE MARC	Réglementé
B662	LE MARC	Réglementé
B663	LE MARC	Réglementé
B665	LE MARC	Réglementé
B666	LE MARC	Réglementé
B667	LE MARC	Réglementé
B668	LE MARC	Réglementé
B669	LE MARC	Réglementé

B67	RUFFIN	Interdit
B670	LE MARC	Réglementé
B671	LE MARC	Réglementé
B672	LE MARC	Réglementé
B673	LE MARC	Réglementé
B674	LE MARC	Réglementé
B675	LE MARC	Réglementé
B676	DU QUINQUET	Réglementé
B677	LE MARC	Réglementé
B678	DU QUINQUET	Réglementé
B68	RUFFIN	Interdit
B681	LE MARC	Réglementé
B682	LE MARC	Réglementé
B689	LE MARC	Réglementé
B69	RUFFIN	Interdit
B691	LE MARC	Réglementé
B692	LE MARC	Réglementé
B693	LE MARC	Réglementé
B694	LE MARC	Réglementé
B695	LE MARC	Réglementé
B696	LE MARC	Réglementé
B697	DU MARC	Réglementé
B698	DU MARC	Réglementé
B699	LE MARC	Réglementé
B700	DU MARC	Réglementé
B704	LE MARC	Réglementé
B705	LE MARC	Réglementé
B706	LE MARC	Réglementé
B707	DU MARC	Réglementé
B709	LE MARC	Réglementé
B710	LE MARC	Réglementé
B711	LE MARC	Réglementé
B712	LE MARC	Réglementé
B713	LE MARC	Réglementé
B714	LE MARC	Réglementé
B715	LE MARC	Réglementé
B716	LE MARC	Réglementé
B717	LE MARC	Réglementé
B718	LE MARC	Libre
B719	LE MARC	Libre
B722	LE MARC	Réglementé
B723	LE MARC	Réglementé
B724	LE MARC	Réglementé
B725	LE MARC	Réglementé
B726	LE MARC	Réglementé

B727	LE MARC	Réglementé
B728	LE MARC	Réglementé
B729	LE MARC	Réglementé
B730	LE MARC	Réglementé
B731	LE MARC	Réglementé
B732	LE MARC	Réglementé
B733	LE MARC	Réglementé
B734	LE MARC	Réglementé
B735	LE MARC	Réglementé
B736	LE MARC	Réglementé
B737	LE MARC	Réglementé
B738	LE MARC	Réglementé
B739	LE MARC	Réglementé
B740	LE MARC	Réglementé
B741	LE MARC	Réglementé
B744	LE MARC	Réglementé
B745	LE MARC	Réglementé
B747	LE MARC	Réglementé
B748	LE MARC	Réglementé
B75	DES LICHES	Interdit
B751	LE MARC	Réglementé
B752	DU QUINQUET	Réglementé
B753	LE MARC	Réglementé
B754	LE MARC	Réglementé
B755	LE MARC	Réglementé
B756	LE MARC	Réglementé
B757	LE MARC	Réglementé
B758	LE MARC	Réglementé
B759	LE MARC	Réglementé
B76	RUFFIN	Interdit
B760	LE MARC	Réglementé
B77	RUFFIN	Interdit
B771	LE QUINQUET	Libre
B772	LE QUINQUET	Libre
B773	LE QUINQUET	Réglementé
B774	LE QUINQUET	Libre
B775	LE QUINQUET	Libre
B776	LE QUINQUET	Libre
B777	LE QUINQUET	Réglementé
B778	LE QUINQUET	Réglementé
B779	LE QUINQUET	Réglementé
B78	RUFFIN	Interdit
B780	LE QUINQUET	Réglementé
B781	LE QUINQUET	Réglementé
B782	LE QUINQUET	Réglementé

B783	LE QUINQUET	Réglementé
B784	LE QUINQUET	Réglementé
B785	LE QUINQUET	Réglementé
B786	LE QUINQUET	Réglementé
B787	DU RHONE	Réglementé
B788	LE QUINQUET	Réglementé
B789	LE QUINQUET	Réglementé
B79	RUFFIN	Interdit
B790	LE QUINQUET	Réglementé
B792	LE QUINQUET	Réglementé
B793	DU QUINQUET	Réglementé
B794	DU QUINQUET	Réglementé
B797	DU QUINQUET	Réglementé
B798	DU QUINQUET	Réglementé
B80	RUFFIN	Interdit
B800	LE QUINQUET	Réglementé
B801	LE QUINQUET	Réglementé
B802	LE QUINQUET	Réglementé
B806	DU QUINQUET	Réglementé
B807	LE QUINQUET	Réglementé
B808	LE QUINQUET	Réglementé
B809	LE QUINQUET	Réglementé
B81	RUFFIN	Interdit
B810	LE QUINQUET	Réglementé
B811	LE QUINQUET	Réglementé
B812	LE QUINQUET	Réglementé
B813	LE QUINQUET	Réglementé
B814	LE QUINQUET	Réglementé
B815	LE QUINQUET	Réglementé
B816	LE QUINQUET	Réglementé
B817	LE QUINQUET	Réglementé
B819	LE QUINQUET	Réglementé
B82	RUFFIN	Interdit
B820	LE QUINQUET	Réglementé
B822	LE QUINQUET	Réglementé
B823	LE QUINQUET	Réglementé
B824	LE QUINQUET	Réglementé
B825	LE QUINQUET	Réglementé
B830	LE BAYET	Réglementé
B831	LE BAYET	Réglementé
B832	LE BAYET	Réglementé
B833	LE BAYET	Réglementé
B834	LE BAYET	Réglementé
B835	LE BAYET	Libre
B836	LE BAYET	Réglementé

B839	LE BAYET	Réglementé
B84	RUFFIN	Interdit
B840	DES BROSSES	Réglementé
B847	LE BAYET	Réglementé
B848	LE BAYET	Réglementé
B849	DES BROSSES	Réglementé
B850	LE BAYET	Réglementé
B859	LE BAYET	Réglementé
B860	LE BAYET	Réglementé
B861	DES LONES	Réglementé
B862	LE BAYET	Réglementé
B863	LE BAYET	Réglementé
B864	LE BAYET	Réglementé
B865	LE BAYET	Réglementé
B866	LE BAYET	Réglementé
B867	LE BAYET	Réglementé
B870	DES LONES	Réglementé
B871	LE BAYET	Réglementé
B872	DES LONES	Réglementé
B873	LE BAYET	Réglementé
B874	DU CHAFFARD	Réglementé
B875	DU CHAFFARD	Réglementé
B876	DES BROSSES	Réglementé
B882	DES BROSSES	Réglementé
B883	LE BAYET	Réglementé
B884	LE BAYET	Réglementé
B885	LE BAYET	Réglementé
B886	LE BAYET	Réglementé
B887	LE BAYET	Réglementé
B889	LE BAYET	Réglementé
B890	LE BAYET	Réglementé
B893	LE BAYET	Réglementé
B894	LE BAYET	Réglementé
B895	LES BROSSES	Réglementé
B896	LES BROSSES	Réglementé
B897	LES BROSSES	Réglementé
B898	DU CHAFFARD	Réglementé
B902	LES BROSSES	Réglementé
B903	LES BROSSES	Réglementé
B904	LES BROSSES	Réglementé
B905	LES BROSSES	Réglementé
B908	LES BROSSES	Réglementé
B909	LES BROSSES	Réglementé
B910	LES BROSSES	Libre
B911	LES BROSSES	Libre

B912	LES BROSSES	Réglementé
B913	LES BROSSES	Réglementé
B914	LES BROSSES	Réglementé
B915	LES BROSSES	Réglementé
B916	LES BROSSES	Libre
B917	LES BROSSES	Libre
B918	LES BROSSES	Réglementé
B919	LES BROSSES	Réglementé
B922	LES BROSSES	Réglementé
B923	LES BROSSES	Réglementé
B924	LES BROSSES	Réglementé
B925	LES BROSSES	Réglementé
B926	LES BROSSES	Réglementé
B927	LES BROSSES	Réglementé
B928	LES BROSSES	Réglementé
B929	LES BROSSES	Réglementé
B932	DU CHAFFARD	Réglementé
B934	DU CHAFFARD	Réglementé
B935	LES BROSSES	Réglementé
B938	LES BROSSES	Réglementé
B939	DU CHAFFARD	Réglementé
B940	DU CHAFFARD	Réglementé
B941	LES BROSSES	Réglementé
B942	LES BROSSES	Réglementé
B943	LES BROSSES	Réglementé
B944	LES BROSSES	Réglementé
B945	LES BROSSES	Réglementé
B949	DU CHAFFARD	Réglementé
B950	DU CHAFFARD	Réglementé
B951	LES BROSSES	Réglementé
B954	DU CHAFFARD	Réglementé
B955	LES BROSSES	Réglementé
B956	LES BROSSES	Réglementé
B957	DU CHAFFARD	Réglementé
B958	LES BROSSES	Réglementé
B959	DU CHAFFARD	Réglementé
B960	LES BROSSES	Réglementé
B965	LES BROSSES	Réglementé
B966	LES BROSSES	Réglementé
B967	LES BROSSES	Réglementé
B968	LES BROSSES	Réglementé
B969	LES BROSSES	Réglementé
B970	LES BROSSES	Réglementé
B971	LES BROSSES	Réglementé
B972	LES BROSSES	Réglementé

B973	LES BROSES	Réglementé
B974	LES BROSES	Réglementé
B975	LES BROSES	Réglementé
B976	LES BROSES	Réglementé
B977	LES BROSES	Réglementé
B978	LES BROSES	Réglementé
B979	LES BROSES	Réglementé
B98	DU VIENNEY	Interdit
B980	LES BROSES	Réglementé
B981	LES BROSES	Réglementé
B982	LES BROSES	Réglementé
B983	LES BROSES	Réglementé
B984	LES BROSES	Réglementé
B985	LES BROSES	Réglementé
B986	LES BROSES	Réglementé
B987	LES BROSES	Réglementé
B988	LES BROSES	Réglementé
B989	LES BROSES	Réglementé
B99	DES MESANGES	Interdit
B990	LES BROSES	Réglementé
B991	LES BROSES	Réglementé
B992	LES BROSES	Réglementé
B993	LES BROSES	Réglementé
B994	LES BROSES	Réglementé
B995	LES CASERNES	Réglementé
B996	LES CASERNES	Réglementé
B997	LES CASERNES	Réglementé
B999	LES CASERNES	Réglementé
C10	LE GRAND MARAIS	Interdit
C100	LE CHAMP	Réglementé
C1000	LE GERLIER	Interdit
C1001	LE BOIS CAVRIL	Libre
C1002	LE MAUVAIS	Réglementé
C1003	LE BOIS CAVRIL	Interdit
C1004	LE BOIS CAVRIL	Interdit
C1005	LE BOIS CAVRIL	Interdit
C1006	LE BOIS CAVRIL	Interdit
C101	LE CHAMP	Réglementé
C1013	DE SAVOIE	Interdit
C1014	DU BERT	Interdit
C1015	DU CERISIER	Interdit
C1017	DES PALOMBES	Interdit
C1019	LE GERLIER	Interdit
C102	LE CHAMP	Réglementé
C1020	LE CHAMOLAY	Interdit

C1022	DU BOIS POULET	Interdit
C1023	DU CHAMOLAY	Interdit
C1024	DU BOIS POULET	Interdit
C103	LE CHAMP	Réglementé
C1031	LA CORNEILLE	Libre
C1033	LA CORNEILLE	Interdit
C1035	LA CORNEILLE	Interdit
C1037	LA CORNEILLE	Interdit
C1039	LA CORNEILLE	Libre
C104	LE CHAMP	Réglementé
C1042	LA CORNEILLE	Libre
C1044	LA CORNEILLE	Libre
C1046	LA CORNEILLE	Libre
C1048	LA CORNEILLE	Libre
C105	LE CHAMP	Réglementé
C106	LE CHAMP	Réglementé
C1060	LE GRAND MARAIS	Réglementé
C1061	LE GRAND MARAIS	Libre
C1062	LE GRAND MARAIS	Libre
C1063	LE GRAND MARAIS	Libre
C1064	LE GRAND MARAIS	Libre
C1065	LE GRAND MARAIS	Libre
C1066	LE GRAND MARAIS	Libre
C1067	LE GRAND MARAIS	Libre
C1068	LE GRAND MARAIS	Libre
C1069	LE GRAND MARAIS	Réglementé
C107	LE CHAMP	Réglementé
C1071	DE SAVOIE	Interdit
C1072	AU BERT	Interdit
C1073	DE SAVOIE	Interdit
C1077	AU BERT	Interdit
C1078	DE VIE NEUVE	Interdit
C108	LE CHAMP	Réglementé
C1081	DE LA CORNEILLE	Interdit
C1082	JACQUARD	Interdit
C1088	AU BERT	Interdit
C1089	AU BERT	Interdit
C109	LE CHAMP	Réglementé
C1090	AU BERT	Interdit
C1091	DE VIE NEUVE	Interdit
C1094	DU CERISIER	Interdit
C1098	DES GLYCINES	Interdit
C1099	DES GLYCINES	Interdit
C11	LE GRAND MARAIS	Libre
C110	LE CHAMP	Réglementé

C1100	AU BERT	Interdit
C1101	DE GRANIEU	Réglementé
C1102	LE MAUVAIS	Réglementé
C1109	DU CHAMOLAY	Interdit
C111	LE CHAMP	Réglementé
C1110	DU CHAMOLAY	Interdit
C1118	LOUIS ARAGON	Interdit
C112	LE CHAMP	Réglementé
C1120	LE CHAMOLAY	Interdit
C1121	DE VIE NEUVE	Interdit
C1123	LE GERLIER	Interdit
C1124	DU CHAMOLAY	Interdit
C1125	DU CHAMOLAY	Interdit
C1126	LA CORNEILLE	Interdit
C1127	LA CORNEILLE	Interdit
C1128	DE LA CORNEILLE	Interdit
C1129	DE LA CORNEILLE	Interdit
C113	LE CHAMP	Réglementé
C1130	LA CORNEILLE	Interdit
C1131	DE VIE NEUVE	Interdit
C1132	AU BERT	Interdit
C1133	AU BERT	Interdit
C1134	LOUIS ARAGON	Interdit
C1135	LOUIS ARAGON	Interdit
C1136	DU BERT	Interdit
C1137	LE GERLIER	Interdit
C1138	LA CORNEILLE	Interdit
C114	LE CHAMP	Réglementé
C115	LE CHAMP	Réglementé
C1151	LA CORNEILLE	Interdit
C1153	LA CORNEILLE	Interdit
C1156	LA CORNEILLE	Interdit
C1159	LA CORNEILLE	Interdit
C116	LE CHAMP	Réglementé
C1163	DE LA MAGNANERIE	Interdit
C1165	LES RIVIERES	Interdit
C1167	LES RIVIERES	Interdit
C1168	LE GRAND MARAIS	Interdit
C1169	LE GRAND MARAIS	Interdit
C117	LE CHAMP	Réglementé
C1170	LE GRAND MARAIS	Interdit
C1171	LE GRAND MARAIS	Interdit
C1172	LE GRAND MARAIS	Interdit
C1174	DE VIE NEUVE	Interdit
C1175	DE VIE NEUVE	Interdit

C1176	JACQUARD	Interdit
C1178	DE LA VILLE DE GAND	Interdit
C1179	DE LA VILLE DE GAND	Interdit
C118	LE CHAMP	Réglementé
C1180	DES GLYCINES	Interdit
C1181	DU CERISIER	Interdit
C1182	AU BERT	Interdit
C1183	DU CHAMOLAY	Interdit
C1184	AU BERT	Interdit
C1185	DU CHAMOLAY	Interdit
C1186	DE MAISON FORTE	Interdit
C1187	DE MAISON FORTE	Interdit
C1188	LE BOIS CAVRIL	Interdit
C1189	DE SAVOIE	Interdit
C119	LE CHAMP	Réglementé
C1190	DU GERLIER	Interdit
C1191	LAMARTINE	Interdit
C1192	AU BERT	Interdit
C1194	COTE VERNAY	Interdit
C1195	DU CHAMOLAY	Interdit
C1196	DU GERLIER	Interdit
C1197	DES GLYCINES	Interdit
C1198	DE LA MAGNANERIE	Interdit
C1199	DES LILAS	Interdit
C12	LE GRAND MARAIS	Libre
C120	LE CHAMP	Réglementé
C1200	LOUIS ARAGON	Interdit
C1201	AU BERT	Interdit
C1202	DE SAVOIE	Interdit
C1203	AU BERT	Interdit
C1205	DU BERT	Interdit
C1206	AU BERT	Interdit
C1207	DU BERT	Interdit
C1208	DU BERT	Interdit
C1209	LOUIS ARAGON	Interdit
C121	LE CHAMP	Réglementé
C1210	DE LA MAGNANERIE	Interdit
C1211	LAMARTINE	Interdit
C1213	AU BERT	Interdit
C1214	DU BERT	Interdit
C1215	DU CHAMOLAY	Interdit
C1217	DE LA MAGNANERIE	Interdit
C1218	LE CHAMOLAY	Interdit
C1219	LE CHAMOLAY	Interdit
C122	LE CHAMP	Réglementé

C1221	DE LA VILLE DE GAND	Interdit
C1223	DU CHAMOLAY	Interdit
C1224	LE CHAMOLAY	Interdit
C1225	LOUIS ARAGON	Interdit
C123	LE CHAMP	Réglementé
C1230	LE CHAMOLAY	Interdit
C1232	DU CHAMOLAY	Interdit
C1233	DU CHAMOLAY	Interdit
C1234	LE BOIS CAVRIL	Interdit
C1236	AU BERT	Interdit
C1237	DU CERISIER	Interdit
C1238	DU CHAMOLAY	Interdit
C124	LE CHAMP	Réglementé
C1240	LA CORNEILLE	Interdit
C1241	LA CORNEILLE	Interdit
C1242	LA CORNEILLE	Interdit
C1245	LA CORNEILLE	Réglementé
C1247	LA CORNEILLE	Interdit
C1249	LA CORNEILLE	Interdit
C125	LE CHAMP	Réglementé
C1250	LA CORNEILLE	Interdit
C1251	LA CORNEILLE	Interdit
C1254	LA CORNEILLE	Interdit
C1259	LA CORNEILLE	Interdit
C126	LE CHAMP	Réglementé
C1262	LA CORNEILLE	Réglementé
C1263	LA CORNEILLE	Interdit
C1264	LA CORNEILLE	Interdit
C1265	LA CORNEILLE	Interdit
C1267	LA CORNEILLE	Interdit
C1268	DU CHAMOLAY	Interdit
C127	LE CHAMP	Réglementé
C1271	LA CORNEILLE	Interdit
C1272	DU CHAMOLAY	Interdit
C1274	DU CHAMOLAY	Interdit
C1276	DES PALOMBES	Interdit
C1277	DES PALOMBES	Interdit
C1278	LA CORNEILLE	Interdit
C1279	LA CORNEILLE	Interdit
C1279	LA CORNEILLE	Libre
C128	LE CHAMP	Réglementé
C1280	LA CORNEILLE	Interdit
C1285	LE PERIMENT	Interdit
C1286	LA CORNEILLE	Interdit
C1288	LA CORNEILLE	Interdit

C1295	LA CORNEILLE	Interdit
C1296	LA CORNEILLE	Interdit
C1299	LA CORNEILLE	Interdit
C13	LE GRAND MARAIS	Libre
C130	LE CHAMP	Réglementé
C1300	LA CORNEILLE	Interdit
C1301	LA CORNEILLE	Interdit
C1303	LA CORNEILLE	Interdit
C1304	LA CORNEILLE	Interdit
C1305	JACQUARD	Interdit
C1306	DES PALOMBES	Interdit
C1307	DES PALOMBES	Interdit
C1308	DU CHAMOLAY	Interdit
C1309	DU CHAMOLAY	Interdit
C131	LE CHAMP	Réglementé
C1310	LA CORNEILLE	Libre
C1311	LA CORNEILLE	Libre
C1312	LA CORNEILLE	Libre
C1313	LA CORNEILLE	Libre
C1314	DE SAVOIE	Interdit
C1315	DE SAVOIE	Interdit
C1316	DE SAVOIE	Interdit
C1317	DE SAVOIE	Interdit
C1318	DE LA MAGNANERIE	Interdit
C1319	LE CHAMOLAY	Interdit
C132	LE CHAMP	Réglementé
C1320	DE LA MAGNANERIE	Interdit
C1321	DE LA MAGNANERIE	Interdit
C1323	DE LA VILLE DE GAND	Interdit
C1324	LES RIVIERES	Réglementé
C1325	LES RIVIERES	Réglementé
C1326	LES RIVIERES	Réglementé
C1327	LES RIVIERES	Réglementé
C1328	DE LA BIEVRE	Réglementé
C1329	DE LA BIEVRE	Réglementé
C133	LE CHAMP	Réglementé
C1330	DE LA BIEVRE	Réglementé
C1331	DE LA BIEVRE	Réglementé
C1332	DE LA BIEVRE	Réglementé
C1333	DE LA BIEVRE	Réglementé
C1334	JACQUARD	Interdit
C1335	DU CHAMOLAY	Interdit
C1336	LA CORNEILLE	Interdit
C1337	LA CORNEILLE	Interdit
C134	LE CHAMP	Réglementé

C135	LE CHAMP	Réglementé
C136	LE CHAMP	Réglementé
C137	LE CHAMP	Réglementé
C138	LE CHAMP	Réglementé
C139	LE CHAMP	Réglementé
C14	LE GRAND MARAIS	Libre
C140	LE CHAMP	Réglementé
C141	LE CHAMP	Réglementé
C142	LE CHAMP	Réglementé
C143	LE CHAMP	Réglementé
C144	LE CHAMP	Réglementé
C145	LE CHAMP	Réglementé
C146	LE CHAMP	Réglementé
C147	LE CHAMP	Réglementé
C148	LE CHAMP	Réglementé
C149	LE CHAMP	Réglementé
C15	LE GRAND MARAIS	Interdit
C150	LE CHAMP	Réglementé
C151	LE CHAMP	Réglementé
C152	LE CHAMP	Libre
C153	LE CHAMP	Libre
C154	LE CHAMP	Libre
C155	LE CHAMP	Réglementé
C156	LE CHAMP	Réglementé
C157	LE CHAMP	Réglementé
C158	LE CHAMP	Réglementé
C159	LE CHAMP	Réglementé
C16	LE GRAND MARAIS	Interdit
C160	LE CHAMP	Réglementé
C161	LE CHAMP	Libre
C162	LE CHAMP	Libre
C163	LE CHAMP	Libre
C164	LE CHAMP	Libre
C165	LE CHAMP	Réglementé
C166	LE CHAMP	Réglementé
C169	LE GERLIER	Interdit
C17	LE GRAND MARAIS	Interdit
C170	LE GERLIER	Interdit
C172	LE GERLIER	Interdit
C174	LE GERLIER	Interdit
C18	LE GRAND MARAIS	Interdit
C180	DU GERLIER	Interdit
C181	DU GERLIER	Interdit
C184	LE GERLIER	Interdit
C185	DU GERLIER	Interdit

C186	DU GERLIER	Interdit
C187	DU GERLIER	Interdit
C190	LE GERLIER	Interdit
C191	LE GERLIER	Interdit
C192	LE GERLIER	Interdit
C193	DU CHAMOLAY	Interdit
C194	LE GERLIER	Interdit
C196	DU CHAMOLAY	Interdit
C197	LOUIS ARAGON	Interdit
C198	DU CHAMOLAY	Interdit
C199	DU CHAMOLAY	Interdit
C2	LE GRAND MARAIS	Libre
C200	LE GERLIER	Interdit
C201	LE CHAMOLAY	Interdit
C202	LE CHAMOLAY	Interdit
C203	LE CHAMOLAY	Interdit
C208	LE CHAMOLAY	Interdit
C21	LE GRAND MARAIS	Interdit
C211	DE LA VILLE DE GAND	Interdit
C212	LE CHAMOLAY	Interdit
C213	DE LA VILLE DE GAND	Interdit
C214	DE LA VILLE DE GAND	Interdit
C215	LE CHAMOLAY	Interdit
C216	LE CHAMOLAY	Interdit
C217	LE CHAMOLAY	Interdit
C22	LE GRAND MARAIS	Interdit
C222	DES LILAS	Interdit
C223	DE LA VILLE DE GAND	Interdit
C224	DE LA VILLE DE GAND	Interdit
C225	DE LA VILLE DE GAND	Interdit
C226	DES LILAS	Interdit
C23	LE PERIMENT	Libre
C232	LE CHAMOLAY	Interdit
C233	LE CHAMOLAY	Interdit
C234	LE CHAMOLAY	Interdit
C235	LE CHAMOLAY	Interdit
C236	LE CHAMOLAY	Interdit
C237	LE CHAMOLAY	Interdit
C238	LE CHAMOLAY	Interdit
C239	LE CHAMOLAY	Interdit
C24	LE PERIMENT	Libre
C240	LE CHAMOLAY	Interdit
C241	LE CHAMOLAY	Interdit
C242	DES PALOMBES	Interdit
C243	LE CHAMOLAY	Interdit

C244	LE CHAMOLAY	Interdit
C246	LE CHAMOLAY	Interdit
C247	LE CHAMOLAY	Interdit
C248	LE CHAMOLAY	Interdit
C25	LE PERIMENT	Libre
C254	DE LA MAGNANERIE	Interdit
C26	LE PERIMENT	Libre
C260	DE LA MAGNANERIE	Interdit
C264	DU CHAMOLAY	Interdit
C265	DE LA MAGNANERIE	Interdit
C266	DE LA MAGNANERIE	Interdit
C267	DE LA MAGNANERIE	Interdit
C268	DE LA MAGNANERIE	Interdit
C269	DE LA MAGNANERIE	Interdit
C27	LE PERIMENT	Libre
C270	DE LA MAGNANERIE	Interdit
C271	DE LA MAGNANERIE	Interdit
C273	DU CHAMOLAY	Interdit
C274	DU CHAMOLAY	Interdit
C277	DU CHAMOLAY	Interdit
C278	LE CHAMOLAY	Interdit
C279	LE CHAMOLAY	Interdit
C28	LE PERIMENT	Libre
C281	LE CHAMOLAY	Interdit
C282	LE CHAMOLAY	Interdit
C283	LE CHAMOLAY	Interdit
C284	LE CHAMOLAY	Interdit
C287	LE BOIS CAVRIL	Interdit
C289	DU CHAMOLAY	Interdit
C29	LE PERIMENT	Libre
C292	LE BOIS CAVRIL	Interdit
C293	LE BOIS CAVRIL	Interdit
C294	LE BOIS CAVRIL	Interdit
C295	LE BOIS CAVRIL	Interdit
C296	LE BOIS CAVRIL	Interdit
C297	LE BOIS CAVRIL	Interdit
C298	LE BOIS CAVRIL	Interdit
C299	LE BOIS CAVRIL	Interdit
C3	LE GRAND MARAIS	Réglementé
C3	LE GRAND MARAIS	Réglementé
C30	LE PERIMENT	Libre
C300	LE BOIS CAVRIL	Interdit
C301	LE BOIS CAVRIL	Interdit
C302	LE BOIS CAVRIL	Interdit
C303	LE BOIS CAVRIL	Interdit

C304	LE BOIS CAVRIL	Interdit
C305	DU CHAMOLAY	Interdit
C31	LE PERIMENT	Libre
C313	LE BOIS CAVRIL	Interdit
C314	LE BOIS CAVRIL	Interdit
C315	LE BOIS CAVRIL	Interdit
C316	LE BOIS CAVRIL	Interdit
C317	LE BOIS CAVRIL	Interdit
C318	LE BOIS CAVRIL	Interdit
C319	LE BOIS CAVRIL	Interdit
C32	LE PERIMENT	Interdit
C320	LE BOIS CAVRIL	Interdit
C321	LE BOIS CAVRIL	Interdit
C322	LE BOIS CAVRIL	Interdit
C323	LE BOIS CAVRIL	Libre
C324	LE BOIS CAVRIL	Libre
C325	LE BOIS CAVRIL	Libre
C326	LE BOIS CAVRIL	Libre
C327	LE BOIS CAVRIL	Libre
C328	LE BOIS CAVRIL	Libre
C329	LE BOIS CAVRIL	Libre
C33	LE PERIMENT	Interdit
C330	LE BOIS CAVRIL	Libre
C331	LE BOIS CAVRIL	Libre
C332	LE BOIS CAVRIL	Libre
C333	LE BOIS CAVRIL	Libre
C334	DE SAVOIE	Libre
C335	LE BOIS CAVRIL	Libre
C336	LE BOIS CAVRIL	Libre
C337	LE BOIS CAVRIL	Libre
C338	LE BOIS CAVRIL	Libre
C339	LE BOIS CAVRIL	Libre
C34	LE PERIMENT	Interdit
C340	LE BOIS CAVRIL	Libre
C341	LE BOIS CAVRIL	Libre
C342	LE BOIS CAVRIL	Libre
C343	LE BOIS CAVRIL	Libre
C344	LE BOIS CAVRIL	Libre
C345	LE BOIS CAVRIL	Libre
C346	LE BOIS CAVRIL	Libre
C347	LE BOIS CAVRIL	Libre
C348	LE BOIS CAVRIL	Libre
C349	LE BOIS CAVRIL	Libre
C35	LE PERIMENT	Libre
C350	LE BOIS CAVRIL	Libre

C351	LE BOIS CAVRIL	Libre
C352	LE BOIS CAVRIL	Libre
C353	LE BOIS CAVRIL	Libre
C354	LE BOIS CAVRIL	Libre
C355	LE BOIS CAVRIL	Libre
C356	LE BOIS CAVRIL	Libre
C357	LE BOIS CAVRIL	Libre
C358	LE BOIS CAVRIL	Libre
C359	LE BOIS CAVRIL	Libre
C36	LE PERIMENT	Libre
C360	LE BOIS CAVRIL	Libre
C361	LE BOIS CAVRIL	Libre
C362	LE BOIS CAVRIL	Réglementé
C363	LE BOIS CAVRIL	Réglementé
C364	LE BOIS CAVRIL	Réglementé
C365	LE BOIS CAVRIL	Réglementé
C366	LE BOIS CAVRIL	Réglementé
C367	LE BOIS CAVRIL	Réglementé
C368	LE BOIS CAVRIL	Réglementé
C369	LE BOIS CAVRIL	Réglementé
C37	LE PERIMENT	Interdit
C370	LE BOIS CAVRIL	Réglementé
C371	LE BOIS CAVRIL	Réglementé
C372	LE BOIS CAVRIL	Réglementé
C373	LE BOIS CAVRIL	Réglementé
C374	LE BOIS CAVRIL	Libre
C375	LE BOIS CAVRIL	Libre
C376	LE BOIS CAVRIL	Libre
C377	LE BOIS CAVRIL	Libre
C378	LE BOIS CAVRIL	Libre
C379	LE BOIS CAVRIL	Libre
C38	LE PERIMENT	Interdit
C380	LE BOIS CAVRIL	Réglementé
C381	LE BOIS CAVRIL	Libre
C382	LE BOIS CAVRIL	Réglementé
C383	LE BOIS CAVRIL	Libre
C384	LE BOIS CAVRIL	Libre
C385	LE BOIS CAVRIL	Libre
C386	LE BOIS CAVRIL	Libre
C387	LE BOIS CAVRIL	Libre
C388	LE BOIS CAVRIL	Libre
C389	LE BOIS CAVRIL	Libre
C39	LE PERIMENT	Interdit
C390	LE BOIS CAVRIL	Réglementé
C391	LE BOIS CAVRIL	Réglementé

C392	LE BOIS CAVRIL	Libre
C393	LE BOIS CAVRIL	Libre
C394	LE BOIS CAVRIL	Libre
C395	LE BOIS CAVRIL	Libre
C396	LE BOIS CAVRIL	Interdit
C397	LE BOIS CAVRIL	Interdit
C398	LE BOIS CAVRIL	Interdit
C399	LE BOIS CAVRIL	Interdit
C4	LE GRAND MARAIS	Réglementé
C40	LE PERIMENT	Interdit
C400	LE BOIS CAVRIL	Interdit
C401	LE BOIS CAVRIL	Interdit
C402	LE BOIS CAVRIL	Interdit
C405	LE BOIS CAVRIL	Interdit
C407	LE BOIS CAVRIL	Interdit
C408	LE BOIS CAVRIL	Interdit
C409	LE BOIS CAVRIL	Interdit
C410	LE BOIS CAVRIL	Interdit
C411	LES RIVIERES	Interdit
C412	LES RIVIERES	Interdit
C413	LES RIVIERES	Interdit
C416	LES RIVIERES	Interdit
C417	LES RIVIERES	Interdit
C418	LES RIVIERES	Interdit
C42	LE PERIMENT	Interdit
C421	LES RIVIERES	Interdit
C422	LES RIVIERES	Interdit
C427	LES RIVIERES	Réglementé
C428	LES RIVIERES	Réglementé
C429	LES RIVIERES	Libre
C43	LE PERIMENT	Interdit
C430	LES RIVIERES	Réglementé
C431	LES RIVIERES	Libre
C431	LES RIVIERES	Réglementé
C432	LES RIVIERES	Réglementé
C433	LES RIVIERES	Réglementé
C434	LES RIVIERES	Réglementé
C435	LES RIVIERES	Libre
C436	LES RIVIERES	Libre
C437	LES RIVIERES	Réglementé
C44	LE PERIMENT	Interdit
C441	LES RIVIERES	Réglementé
C443	LES RIVIERES	Réglementé
C444	LES RIVIERES	Réglementé
C445	LES RIVIERES	Réglementé

C446	LES RIVIERES	Réglementé
C447	LES RIVIERES	Réglementé
C448	LES RIVIERES	Réglementé
C449	LES RIVIERES	Réglementé
C45	LE PERIMENT	Interdit
C450	LES RIVIERES	Réglementé
C451	LES RIVIERES	Réglementé
C452	LES RIVIERES	Réglementé
C453	DE LA BIEVRE	Réglementé
C454	LES RIVIERES	Réglementé
C455	LES RIVIERES	Réglementé
C456	LES RIVIERES	Réglementé
C457	LES RIVIERES	Réglementé
C458	LES RIVIERES	Réglementé
C459	DE SAVOIE	Réglementé
C46	LE PERIMENT	Interdit
C460	LES RIVIERES	Réglementé
C461	LES RIVIERES	Réglementé
C462	LES RIVIERES	Réglementé
C463	DE SAVOIE	Interdit
C464	LES RIVIERES	Interdit
C465	LES RIVIERES	Interdit
C466	DE SAVOIE	Interdit
C467	DE SAVOIE	Interdit
C468	LES RIVIERES	Réglementé
C469	DE SAVOIE	Réglementé
C47	LE PERIMENT	Interdit
C470	LES RIVIERES	Libre
C471	LES RIVIERES	Libre
C472	LES RIVIERES	Libre
C472	LES RIVIERES	Réglementé
C473	LES RIVIERES	Libre
C474	LES RIVIERES	Libre
C475	LES RIVIERES	Réglementé
C476	LES RIVIERES	Réglementé
C477	LES RIVIERES	Réglementé
C478	LES RIVIERES	Réglementé
C479	LES RIVIERES	Réglementé
C48	LE PERIMENT	Interdit
C480	LES RIVIERES	Réglementé
C481	LES RIVIERES	Réglementé
C482	LES RIVIERES	Réglementé
C483	LES RIVIERES	Réglementé
C484	LES RIVIERES	Réglementé
C485	LES RIVIERES	Libre

C486	LES RIVIERES	Libre
C487	LES RIVIERES	Libre
C488	LES RIVIERES	Libre
C489	LES RIVIERES	Libre
C49	LE PERIMENT	Interdit
C490	LES RIVIERES	Libre
C491	LES RIVIERES	Libre
C492	LES RIVIERES	Libre
C493	LES RIVIERES	Libre
C494	LES RIVIERES	Libre
C495	LES RIVIERES	Libre
C496	LES RIVIERES	Libre
C497	LES RIVIERES	Libre
C498	LES RIVIERES	Libre
C499	LES RIVIERES	Libre
C5	LE GRAND MARAIS	Réglementé
C50	LE PERIMENT	Interdit
C500	LES RIVIERES	Libre
C501	LES RIVIERES	Libre
C502	LES RIVIERES	Libre
C503	LES RIVIERES	Réglementé
C504	LE GELOT	Libre
C505	LE GELOT	Libre
C506	LE GELOT	Libre
C507	LE GELOT	Libre
C508	LE GELOT	Libre
C509	LE GELOT	Libre
C51	LE PERIMENT	Interdit
C511	LE GELOT	Libre
C512	LE GELOT	Libre
C513	LE GELOT	Libre
C514	LE GELOT	Libre
C515	LE GELOT	Libre
C516	LE GELOT	Libre
C517	LE GELOT	Libre
C518	LE GELOT	Libre
C519	LE GELOT	Libre
C52	LE PERIMENT	Interdit
C520	LE GELOT	Libre
C521	LE GELOT	Libre
C522	LE GELOT	Libre
C523	LE GELOT	Libre
C524	LE GELOT	Libre
C525	LE GELOT	Libre
C526	LE GELOT	Réglementé

C527	LE GELOT	Réglementé
C528	LE GELOT	Réglementé
C529	LE GELOT	Réglementé
C53	LE PERIMENT	Interdit
C530	LE GELOT	Réglementé
C531	LE GELOT	Réglementé
C532	LE GELOT	Réglementé
C533	LE GELOT	Réglementé
C534	LE GELOT	Libre
C535	LE GELOT	Libre
C536	LE GELOT	Libre
C537	LE GELOT	Libre
C538	LE GELOT	Libre
C539	LE GELOT	Libre
C54	LE PERIMENT	Interdit
C540	LE GELOT	Libre
C541	LE GELOT	Libre
C542	LE GELOT	Libre
C543	LE GELOT	Libre
C544	LE GELOT	Libre
C545	LE GELOT	Libre
C546	LE GELOT	Libre
C547	LE GELOT	Libre
C548	LE GELOT	Libre
C549	LE GELOT	Libre
C55	LE PERIMENT	Interdit
C550	LE GELOT	Réglementé
C551	LE GELOT	Réglementé
C552	LE GELOT	Réglementé
C553	LE GELOT	Réglementé
C554	LE GELOT	Réglementé
C556	LE GELOT	Réglementé
C557	LE GELOT	Réglementé
C558	LE GELOT	Réglementé
C559	LE GELOT	Réglementé
C56	LE PERIMENT	Interdit
C560	LE GELOT	Libre
C561	LE GELOT	Libre
C562	LE GELOT	Libre
C563	LE GELOT	Libre
C564	LE GELOT	Libre
C565	LE GELOT	Réglementé
C566	LE GELOT	Réglementé
C567	LE GELOT	Réglementé
C568	LE GELOT	Réglementé

C568	LE GELOT	Libre
C569	LE GELOT	Libre
C57	LE PERIMENT	Interdit
C570	LE GELOT	Libre
C571	LE GELOT	Réglementé
C572	LE MAUVAIS	Réglementé
C573	LE MAUVAIS	Réglementé
C574	LE MAUVAIS	Réglementé
C575	LE MAUVAIS	Réglementé
C576	LE MAUVAIS	Réglementé
C577	LE MAUVAIS	Réglementé
C578	LE MAUVAIS	Réglementé
C579	LE MAUVAIS	Réglementé
C58	LE PERIMENT	Interdit
C580	LE MAUVAIS	Réglementé
C581	LE MAUVAIS	Libre
C582	LE MAUVAIS	Libre
C583	LE MAUVAIS	Libre
C584	LE MAUVAIS	Réglementé
C585	LE MAUVAIS	Réglementé
C586	LE MAUVAIS	Réglementé
C587	LE MAUVAIS	Réglementé
C588	LE MAUVAIS	Réglementé
C589	LE MAUVAIS	Réglementé
C59	LE PERIMENT	Interdit
C590	LE MAUVAIS	Réglementé
C591	LE MAUVAIS	Réglementé
C592	LE MAUVAIS	Réglementé
C593	LE MAUVAIS	Réglementé
C594	LE MAUVAIS	Réglementé
C595	LE MAUVAIS	Réglementé
C596	LE MAUVAIS	Réglementé
C597	LE MAUVAIS	Réglementé
C598	LE MAUVAIS	Réglementé
C599	LE MAUVAIS	Réglementé
C6	LE GRAND MARAIS	Réglementé
C60	LE PERIMENT	Libre
C600	LE MAUVAIS	Libre
C601	LE MAUVAIS	Réglementé
C602	LE MAUVAIS	Réglementé
C603	LE MAUVAIS	Libre
C604	LE MAUVAIS	Libre
C605	LE MAUVAIS	Réglementé
C606	LE MAUVAIS	Libre
C607	LE MAUVAIS	Libre

C608	LE MAUVAIS	Libre
C609	LE MAUVAIS	Libre
C61	LE PERIMENT	Libre
C610	LE MAUVAIS	Libre
C611	LE MAUVAIS	Réglementé
C612	LE MAUVAIS	Réglementé
C613	LE MAUVAIS	Réglementé
C614	LE MAUVAIS	Réglementé
C615	LE MAUVAIS	Réglementé
C616	LE MAUVAIS	Réglementé
C617	LE MAUVAIS	Réglementé
C618	LE MAUVAIS	Réglementé
C619	LE MAUVAIS	Réglementé
C62	LE PERIMENT	Libre
C620	LE MAUVAIS	Réglementé
C621	LE MAUVAIS	Réglementé
C622	LE MAUVAIS	Réglementé
C623	LE MAUVAIS	Réglementé
C624	LE MAUVAIS	Réglementé
C625	LE MAUVAIS	Réglementé
C626	LE MAUVAIS	Réglementé
C627	LE MAUVAIS	Réglementé
C628	LE MAUVAIS	Réglementé
C629	LE MAUVAIS	Réglementé
C63	LE PERIMENT	Libre
C630	LE MAUVAIS	Réglementé
C631	LE MAUVAIS	Réglementé
C633	LE MAUVAIS	Réglementé
C634	LE MAUVAIS	Réglementé
C635	LE MAUVAIS	Réglementé
C636	LE MAUVAIS	Réglementé
C637	LE MAUVAIS	Réglementé
C638	LE MAUVAIS	Réglementé
C639	LE MAUVAIS	Réglementé
C64	LE CHAMP	Réglementé
C640	LE MAUVAIS	Réglementé
C641	LE MAUVAIS	Réglementé
C642	LE MAUVAIS	Réglementé
C643	LE MAUVAIS	Réglementé
C644	LE MAUVAIS	Réglementé
C645	LE MAUVAIS	Réglementé
C646	LE MAUVAIS	Réglementé
C647	LE MAUVAIS	Réglementé
C649	LE MAUVAIS	Réglementé
C65	LE CHAMP	Réglementé

C650	LE MAUVAIS	Réglementé
C651	LE MAUVAIS	Réglementé
C652	LE MAUVAIS	Réglementé
C653	LE MAUVAIS	Réglementé
C654	LE MAUVAIS	Réglementé
C655	LE MAUVAIS	Réglementé
C656	LE MAUVAIS	Réglementé
C657	LE MAUVAIS	Réglementé
C658	LE MAUVAIS	Réglementé
C659	LE MAUVAIS	Libre
C66	LE CHAMP	Réglementé
C660	LE MAUVAIS	Libre
C661	LE MAUVAIS	Libre
C662	LE MAUVAIS	Réglementé
C663	LE MAUVAIS	Réglementé
C664	LE MAUVAIS	Réglementé
C665	LE MAUVAIS	Réglementé
C666	LE MAUVAIS	Réglementé
C667	LE MAUVAIS	Réglementé
C668	LE MAUVAIS	Réglementé
C669	LE MAUVAIS	Réglementé
C67	LE CHAMP	Réglementé
C670	LE MAUVAIS	Réglementé
C671	LE MAUVAIS	Réglementé
C678	LA CORNEILLE	Réglementé
C679	LA CORNEILLE	Réglementé
C68	LE CHAMP	Réglementé
C69	LE CHAMP	Libre
C690	LA CORNEILLE	Libre
C691	LA CORNEILLE	Réglementé
C692	LA CORNEILLE	Réglementé
C693	LA CORNEILLE	Libre
C694	LA CORNEILLE	Libre
C7	LE GRAND MARAIS	Interdit
C70	LE CHAMP	Libre
C707	DE SAVOIE	Interdit
C71	LE CHAMP	Réglementé
C71	LE CHAMP	Libre
C710	LA CORNEILLE	Libre
C711	LA CORNEILLE	Libre
C712	LA CORNEILLE	Réglementé
C713	LA CORNEILLE	Réglementé
C714	LA CORNEILLE	Libre
C715	LA CORNEILLE	Libre
C716	LA CORNEILLE	Libre

C717	LA CORNEILLE	Libre
C719	LA CORNEILLE	Libre
C72	LE CHAMP	Réglementé
C726	LA CORNEILLE	Libre
C727	LA CORNEILLE	Libre
C728	LA CORNEILLE	Libre
C729	LA CORNEILLE	Réglementé
C73	LE CHAMP	Réglementé
C730	LA CORNEILLE	Réglementé
C731	LA CORNEILLE	Réglementé
C732	LA CORNEILLE	Réglementé
C733	LA CORNEILLE	Réglementé
C734	LA CORNEILLE	Réglementé
C735	LA CORNEILLE	Réglementé
C736	LA CORNEILLE	Réglementé
C737	LA CORNEILLE	Réglementé
C738	LA CORNEILLE	Libre
C739	LA CORNEILLE	Réglementé
C74	LE CHAMP	Réglementé
C744	LA CORNEILLE	Réglementé
C745	LA CORNEILLE	Libre
C746	LA CORNEILLE	Libre
C747	LA CORNEILLE	Libre
C748	LA CORNEILLE	Libre
C749	LA CORNEILLE	Libre
C75	LE CHAMP	Réglementé
C750	LA CORNEILLE	Libre
C751	LA CORNEILLE	Libre
C752	LA CORNEILLE	Libre
C753	LA CORNEILLE	Libre
C754	LA CORNEILLE	Libre
C755	LA CORNEILLE	Libre
C756	LA CORNEILLE	Libre
C757	LA CORNEILLE	Libre
C758	LA CORNEILLE	Libre
C759	LA CORNEILLE	Libre
C76	LE CHAMP	Réglementé
C760	LA CORNEILLE	Libre
C761	LA CORNEILLE	Libre
C762	LA CORNEILLE	Libre
C763	LA CORNEILLE	Libre
C764	LA CORNEILLE	Libre
C765	LA CORNEILLE	Libre
C766	LA CORNEILLE	Libre
C767	LA CORNEILLE	Libre

C768	LA CORNEILLE	Libre
C769	LA CORNEILLE	Libre
C77	LE CHAMP	Réglementé
C770	LA CORNEILLE	Libre
C771	LA CORNEILLE	Libre
C772	LA CORNEILLE	Libre
C774	LA CORNEILLE	Libre
C775	LA CORNEILLE	Libre
C778	LA CORNEILLE	Libre
C78	LE CHAMP	Réglementé
C780	LA CORNEILLE	Libre
C781	LA CORNEILLE	Libre
C783	LA CORNEILLE	Interdit
C786	LA CORNEILLE	Interdit
C787	LA CORNEILLE	Interdit
C788	LA CORNEILLE	Interdit
C789	LA CORNEILLE	Interdit
C79	LE CHAMP	Réglementé
C790	LA CORNEILLE	Interdit
C791	LA CORNEILLE	Interdit
C792	LA CORNEILLE	Interdit
C793	LA CORNEILLE	Interdit
C794	LA CORNEILLE	Interdit
C795	LA CORNEILLE	Interdit
C796	LA CORNEILLE	Interdit
C797	LA CORNEILLE	Interdit
C8	LE GRAND MARAIS	Interdit
C80	LE CHAMP	Réglementé
C801	LA CORNEILLE	Libre
C802	LA CORNEILLE	Libre
C81	LE CHAMP	Réglementé
C815	LA CORNEILLE	Libre
C816	LA CORNEILLE	Libre
C817	LA CORNEILLE	Interdit
C818	LA CORNEILLE	Interdit
C819	LA CORNEILLE	Interdit
C82	LE CHAMP	Réglementé
C821	LA CORNEILLE	Libre
C822	LA CORNEILLE	Libre
C823	LA CORNEILLE	Libre
C826	AU BERT	Interdit
C83	LE CHAMP	Réglementé
C833	DES GLYCINES	Interdit
C834	AU BERT	Interdit
C835	AU BERT	Interdit

C836	AU BERT	Interdit
C837	DE VIE NEUVE	Interdit
C838	AU BERT	Interdit
C84	LE CHAMP	Réglementé
C841	AU BERT	Interdit
C842	DE VIE NEUVE	Interdit
C846	AU BERT	Interdit
C847	AU BERT	Interdit
C848	AU BERT	Interdit
C849	AU BERT	Interdit
C85	LE CHAMP	Réglementé
C850	AU BERT	Interdit
C851	AU BERT	Interdit
C852	AU BERT	Interdit
C853	AU BERT	Interdit
C856	AU BERT	Interdit
C857	AU BERT	Interdit
C858	AU BERT	Interdit
C859	AU BERT	Interdit
C86	LE CHAMP	Réglementé
C860	AU BERT	Interdit
C861	AU BERT	Interdit
C862	DU BERT	Interdit
C863	AU BERT	Interdit
C868	AU BERT	Interdit
C869	AU BERT	Interdit
C87	LE CHAMP	Réglementé
C870	AU BERT	Interdit
C873	LOUIS ARAGON	Interdit
C874	DU BERT	Interdit
C875	DU BERT	Interdit
C876	AU BERT	Interdit
C877	AU BERT	Interdit
C88	LE CHAMP	Réglementé
C882	DU BERT	Interdit
C883	DU BERT	Interdit
C886	AU BERT	Interdit
C889	AU BERT	Interdit
C89	LE CHAMP	Réglementé
C890	AU BERT	Interdit
C894	AU BERT	Interdit
C895	AU BERT	Interdit
C898	COTE VERNAY	Interdit
C9	LE GRAND MARAIS	Interdit
C90	LE CHAMP	Réglementé

C909	LE CHAMP	Réglementé
C91	LE CHAMP	Réglementé
C910	LE CHAMP	Réglementé
C913	DE LA VILLE DE GAND	Interdit
C92	LE CHAMP	Réglementé
C921	LES RIVIERES	Réglementé
C922	LES RIVIERES	Réglementé
C923	LES RIVIERES	Réglementé
C924	LES RIVIERES	Réglementé
C925	LES RIVIERES	Réglementé
C926	LE CHAMOLAY	Interdit
C929	LE CHAMOLAY	Interdit
C93	LE CHAMP	Réglementé
C931	LE GERLIER	Interdit
C932	LE GERLIER	Interdit
C934	LE CHAMOLAY	Interdit
C935	LE MAUVAIS	Réglementé
C94	LE CHAMP	Réglementé
C940	LAMARTINE	Interdit
C941	LE MAUVAIS	Réglementé
C95	LE CHAMP	Réglementé
C950	LE GERLIER	Interdit
C951	DU GERLIER	Interdit
C952	LE GERLIER	Interdit
C955	DU BERT	Interdit
C956	AU BERT	Interdit
C957	DE LA MAGNANERIE	Interdit
C958	LE GERLIER	Interdit
C959	LE CHAMP	Réglementé
C96	LE CHAMP	Réglementé
C960	LE CHAMP	Réglementé
C961	LES RIVIERES	Réglementé
C962	LE PERIMENT	Libre
C963	DE LA MAGNANERIE	Interdit
C964	LE CHAMOLAY	Interdit
C965	LE CHAMOLAY	Interdit
C966	LOUIS ARAGON	Interdit
C967	LE CHAMOLAY	Interdit
C969	DU GERLIER	Interdit
C97	LE CHAMP	Réglementé
C971	AU BERT	Interdit
C973	AU BERT	Interdit
C974	AU BERT	Interdit
C975	DU BERT	Interdit
C979	LA CORNEILLE	Libre

C98	LE CHAMP	Réglementé
C983	LA CORNEILLE	Réglementé
C985	LE MAUVAIS	Réglementé
C987	LA CORNEILLE	Réglementé
C99	LE CHAMP	Réglementé
C990	LA CORNEILLE	Réglementé
C991	LA CORNEILLE	Réglementé
C993	LA CORNEILLE	Réglementé
C995	LE PERIMENT	Interdit
C996	LE PERIMENT	Interdit
C997	LE GERLIER	Interdit
C998	LE GERLIER	Interdit
D1	LE VERGNOUX	Libre
D1	LE VERGNOUX	Réglementé
D10	LE VERGNOUX	Libre
D100	LE VERGNOUX	Libre
D1000	LE CLOS	Interdit
D1001	LE CLOS	Interdit
D1002	LE CLOS	Interdit
D1003	LE CLOS	Interdit
D1004	LE CLOS	Interdit
D1009	LE CLOS	Interdit
D101	LE VERGNOUX	Libre
D1010	LE CLOS	Interdit
D1011	LE CLOS	Interdit
D1012	LE CLOS	Interdit
D1013	LE CLOS	Interdit
D1014	LE CLOS	Interdit
D1015	LE CLOS	Interdit
D1016	LE CLOS	Interdit
D1017	LE CLOS	Interdit
D1018	LE CLOS	Interdit
D1019	LE CLOS	Interdit
D102	LE VERGNOUX	Libre
D1020	LE CLOS	Interdit
D1021	LE CLOS	Interdit
D1022	LE CLOS	Interdit
D1023	LE CLOS	Interdit
D1024	LE CLOS	Interdit
D1025	LE CLOS	Interdit
D1026	LE CLOS	Interdit
D1027	LE CLOS	Interdit
D1028	LE CLOS	Interdit
D1029	LE CLOS	Interdit
D103	LE VERGNOUX	Libre

D1030	LE CLOS	Interdit
D1031	LE CLOS	Interdit
D1032	LE CLOS	Interdit
D1033	LE CLOS	Interdit
D1034	LE CLOS	Interdit
D1035	LE CLOS	Interdit
D1036	LE CLOS	Interdit
D1037	LE CLOS	Interdit
D1038	LE CLOS	Interdit
D1039	LE CLOS	Interdit
D104	LE VERGNOUX	Libre
D1040	LE CLOS	Interdit
D1041	LE CLOS	Interdit
D1042	LE CLOS	Interdit
D1043	LE CLOS	Interdit
D1045	LE CLOS	Interdit
D1046	LE CLOS	Interdit
D105	LE VERGNOUX	Libre
D1057	DU CLOS	Interdit
D1058	LE DEVIN	Interdit
D106	LE VERGNOUX	Libre
D1060	LE DEVIN	Interdit
D1063	DU DEVEN	Interdit
D1064	DU DEVEN	Interdit
D1065	LE DEVIN	Interdit
D1066	DU DEVEN	Interdit
D1069	LE DEVIN	Interdit
D107	LE VERGNOUX	Libre
D1070	LE DEVIN	Interdit
D1071	LE DEVIN	Interdit
D1072	LE DEVIN	Interdit
D1073	DU CLOS	Interdit
D1074	LE DEVIN	Interdit
D1075	LE DEVIN	Interdit
D1076	LE DEVIN	Interdit
D1077	DU CLOS	Interdit
D1078	LE DEVIN	Interdit
D1079	LE DEVIN	Interdit
D108	LE VERGNOUX	Libre
D1080	LE DEVIN	Interdit
D1081	LE DEVIN	Interdit
D1082	DU CLOS	Interdit
D1086	LE DEVIN	Interdit
D1087	LE DEVIN	Interdit
D109	LE VERGNOUX	Libre

D1090	LE DEVIN	Interdit
D1091	LE DEVIN	Interdit
D1094	LE DEVIN	Interdit
D11	LE VERGNOUX	Libre
D110	LE VERGNOUX	Libre
D111	LE VERGNOUX	Libre
D112	LE VERGNOUX	Libre
D113	LE VERGNOUX	Libre
D1131	DES COMBELETTES	Interdit
D1132	DES COMBELETTES	Interdit
D1133	DES COMBELETTES	Interdit
D114	LE VERGNOUX	Libre
D1141	LE VILLARD	Interdit
D1142	DU VILLARD	Interdit
D1143	DU VILLARD	Interdit
D1144	LE VILLARD	Interdit
D1145	DE LA FONTAINE	Interdit
D1146	DU VILLARD	Interdit
D1147	DU VILLARD	Interdit
D1148	DU VILLARD	Interdit
D1149	LE VILLARD	Interdit
D115	LE VERGNOUX	Libre
D1152	LES COMBELETTES	Interdit
D1154	DE LA FONTAINE	Interdit
D1155	DE LA FONTAINE	Interdit
D1157	DE LA FONTAINE	Interdit
D1158	LE VILLARD	Interdit
D1159	DE LA FONTAINE	Interdit
D116	LE VERGNOUX	Libre
D1160	DE LA FONTAINE	Interdit
D1161	DE LA LONGERAIE	Interdit
D1164	LE VILLARD	Interdit
D1165	LE VILLARD	Interdit
D1166	LE VILLARD	Interdit
D1167	LE VILLARD	Interdit
D1168	LE VILLARD	Interdit
D1169	LE VILLARD	Interdit
D117	LE VERGNOUX	Libre
D1170	LE VILLARD	Interdit
D1174	LE VILLARD	Interdit
D1176	LE VILLARD	Interdit
D1177	LE VILLARD	Interdit
D1178	LE VILLARD	Interdit
D118	LE VERGNOUX	Libre
D1181	LE VILLARD	Interdit

D1184	LE VILLARD	Interdit
D1185	LE VILLARD	Interdit
D1186	LE VILLARD	Interdit
D119	LE VERGNOUX	Libre
D1195	DU VILLARD	Interdit
D1196	LE VILLARD	Interdit
D12	LE VERGNOUX	Libre
D120	LE VERGNOUX	Libre
D1201	DES POIRIERS	Interdit
D1205	DES POIRIERS	Interdit
D1206	LE VILLARD	Interdit
D1207	LE VILLARD	Interdit
D1208	LE VILLARD	Interdit
D121	LE VERGNOUX	Libre
D1215	LE VILLARD	Interdit
D1216	LE VILLARD	Interdit
D1217	LE VILLARD	Interdit
D122	DU VIEUX MOULIN	Réglementé
D1220	LE VILLARD	Interdit
D1221	LE VILLARD	Interdit
D1223	LE VILLARD	Interdit
D1224	LE VILLARD	Interdit
D1225	LE VILLARD	Interdit
D1227	LES COMBELETES	Interdit
D1228	LES COMBELETES	Interdit
D1229	LES COMBELETES	Interdit
D123	LE VERGNOUX	Réglementé
D1230	LES COMBELETES	Interdit
D1231	LES COMBELETES	Interdit
D1232	LES COMBELETES	Interdit
D1233	LES COMBELETES	Interdit
D1234	LES COMBELETES	Interdit
D1235	LES COMBELETES	Interdit
D1236	LES COMBELETES	Interdit
D1237	LES COMBELETES	Interdit
D1238	LES COMBELETES	Interdit
D124	LE VERGNOUX	Réglementé
D1240	LES COMBELETES	Interdit
D1241	LES COMBELETES	Interdit
D1242	LES COMBELETES	Interdit
D1243	LES COMBELETES	Interdit
D1244	LES COMBELETES	Interdit
D1245	LES COMBELETES	Interdit
D1246	LES COMBELETES	Interdit
D1247	LES COMBELETES	Interdit

D125	LE VERGNOUX	Libre
D1252	LES COMBELETTES	Interdit
D1253	LES COMBELETTES	Interdit
D1254	LES COMBELETTES	Interdit
D1255	LES COMBELETTES	Interdit
D1256	LES COMBELETTES	Interdit
D1257	LES COMBELETTES	Interdit
D1258	LES COMBELETTES	Interdit
D1259	LES COMBELETTES	Interdit
D126	LE VERGNOUX	Réglementé
D1260	LES COMBELETTES	Interdit
D1261	LES COMBELETTES	Interdit
D1262	LES COMBELETTES	Interdit
D1263	LES COMBELETTES	Interdit
D1264	LES COMBELETTES	Interdit
D1265	LES COMBELETTES	Interdit
D1266	LES COMBELETTES	Interdit
D1267	LES COMBELETTES	Interdit
D1268	LES COMBELETTES	Interdit
D1269	LES COMBELETTES	Interdit
D127	LE GRAND THUET	Libre
D1270	LES COMBELETTES	Interdit
D1271	LES COMBELETTES	Interdit
D1272	LES COMBELETTES	Interdit
D1273	LES COMBELETTES	Interdit
D1274	LES COMBELETTES	Interdit
D1275	LES COMBELETTES	Interdit
D1276	LES COMBELETTES	Interdit
D1277	LES COMBELETTES	Interdit
D1280	LES COMBELETTES	Interdit
D1283	LES COMBELETTES	Interdit
D1285	LES COMBELETTES	Interdit
D1286	DE LA CENSE	Interdit
D1287	DE LA CENSE	Interdit
D1288	LES COMBELETTES	Interdit
D1289	DE LA CENSE	Interdit
D129	LE GRAND THUET	Interdit
D1290	LES COMBELETTES	Interdit
D1294	LES COMBELETTES	Interdit
D13	LE VERGNOUX	Libre
D130	LE GRAND THUET	Interdit
D1301	DE LA CENSE	Interdit
D1302	DE LA CENSE	Interdit
D1306	DE LA CENSE	Interdit
D1307	DE LA CENSE	Interdit

D1308	LES COMBELETTES	Interdit
D1309	LES COMBELETTES	Interdit
D131	LE GRAND THUET	Interdit
D1310	LES COMBELETTES	Interdit
D1311	LES COMBELETTES	Interdit
D1312	LES COMBELETTES	Interdit
D1313	LES COMBELETTES	Interdit
D1314	LES COMBELETTES	Interdit
D1315	LES COMBELETTES	Interdit
D1316	LES COMBELETTES	Interdit
D1317	LES COMBELETTES	Interdit
D1318	LES COMBELETTES	Interdit
D1319	LES COMBELETTES	Interdit
D132	LE GRAND THUET	Interdit
D1320	LES COMBELETTES	Interdit
D1321	LES COMBELETTES	Interdit
D1322	LES COMBELETTES	Interdit
D1323	LES COMBELETTES	Interdit
D1324	LES COMBELETTES	Interdit
D1325	LES COMBELETTES	Interdit
D1326	LES COMBELETTES	Interdit
D1327	LES COMBELETTES	Interdit
D1328	LES COMBELETTES	Interdit
D1329	LES COMBELETTES	Interdit
D133	LE GRAND THUET	Interdit
D1330	LES COMBELETTES	Interdit
D1331	LES COMBELETTES	Interdit
D1332	LES COMBELETTES	Interdit
D1333	LES COMBELETTES	Interdit
D134	LE GRAND THUET	Libre
D1343	LES COMBELETTES	Interdit
D1344	LES COMBELETTES	Interdit
D1345	LES COMBELETTES	Interdit
D1346	LES COMBELETTES	Interdit
D1347	LES COMBELETTES	Interdit
D1348	LES COMBELETTES	Interdit
D1349	LES COMBELETTES	Interdit
D135	LE GRAND THUET	Libre
D1350	LES COMBELETTES	Interdit
D136	LE GRAND THUET	Interdit
D1361	LE SAUGEY	Interdit
D1362	LE SAUGEY	Interdit
D1363	LE SAUGEY	Interdit
D1364	LE SAUGEY	Interdit
D1365	LE SAUGEY	Interdit

D1366	LE SAUGEY	Interdit
D1369	DES BRETTEES	Interdit
D137	LE GRAND THUET	Interdit
D1370	LE SAUGEY	Interdit
D1371	DES BRETTEES	Interdit
D1372	LE SAUGEY	Interdit
D1373	LE SAUGEY	Interdit
D1374	LE SAUGEY	Interdit
D1375	LE SAUGEY	Interdit
D1376	LES SABLONNETS	Interdit
D1377	LES SABLONNETS	Interdit
D1378	LES SABLONNETS	Interdit
D1379	LES SABLONNETS	Interdit
D138	LE GRAND THUET	Interdit
D1380	LES SABLONNETS	Interdit
D1381	LES SABLONNETS	Interdit
D1382	LES SABLONNETS	Interdit
D1383	LES SABLONNETS	Interdit
D1388	LES SABLONNETS	Interdit
D1389	LES SABLONNETS	Interdit
D139	LE GRAND THUET	Interdit
D1390	LES SABLONNETS	Interdit
D1391	LES SABLONNETS	Interdit
D1392	LES SABLONNETS	Interdit
D1393	LES SABLONNETS	Interdit
D1394	LES SABLONNETS	Interdit
D1395	LES SABLONNETS	Interdit
D1399	LES SABLONNETS	Interdit
D14	LE VERGNOUX	Libre
D140	LE GRAND THUET	Interdit
D1400	DES ECUELLES DE BOIS	Interdit
D1403	LES SABLONNETS	Interdit
D1404	DU SABLONNET	Interdit
D1407	LES SABLONNETS	Interdit
D1408	DU SABLONNET	Interdit
D141	LE GRAND THUET	Libre
D1413	LES SABLONNETS	Interdit
D1414	LES SABLONNETS	Interdit
D1415	LES SABLONNETS	Interdit
D1416	LES SABLONNETS	Interdit
D1417	LES SABLONNETS	Interdit
D1418	LES SABLONNETS	Interdit
D1419	LES SABLONNETS	Interdit
D142	LE GRAND THUET	Interdit
D1420	LES SABLONNETS	Interdit

D1421	LES SABLONNETS	Interdit
D1422	LES SABLONNETS	Interdit
D1423	LES SABLONNETS	Interdit
D1424	LES SABLONNETS	Interdit
D1425	LES SABLONNETS	Interdit
D1426	LES SABLONNETS	Interdit
D1427	LES SABLONNETS	Interdit
D1428	LES SABLONNETS	Interdit
D1429	LES SABLONNETS	Interdit
D143	LE GRAND THUET	Interdit
D1430	LES SABLONNETS	Interdit
D1431	LES SABLONNETS	Interdit
D1432	LES SABLONNETS	Interdit
D1433	LES SABLONNETS	Interdit
D1434	LES SABLONNETS	Interdit
D1435	LES SABLONNETS	Interdit
D1436	LES SABLONNETS	Interdit
D1438	LES SABLONNETS	Interdit
D1439	LES SABLONNETS	Interdit
D144	LE GRAND THUET	Interdit
D1441	LES SABLONNETS	Interdit
D1442	LES SABLONNETS	Interdit
D1443	LES SABLONNETS	Interdit
D1444	LES SABLONNETS	Interdit
D1445	LES SABLONNETS	Libre
D1446	LES SABLONNETS	Libre
D1447	LES SABLONNETS	Libre
D145	LE GRAND THUET	Interdit
D1453	LES SABLONNETS	Libre
D1454	LES SABLONNETS	Interdit
D1455	LES SABLONNETS	Interdit
D1456	LES SABLONNETS	Interdit
D1457	LES SABLONNETS	Interdit
D1458	LES SABLONNETS	Interdit
D146	LE GRAND THUET	Interdit
D1460	LES SABLONNETS	Interdit
D1461	LES SABLONNETS	Interdit
D1462	DU SABLONNET	Interdit
D1463	LES SABLONNETS	Interdit
D1468	LE PERTICOZ	Interdit
D147	LE GRAND THUET	Interdit
D1471	DE LA CENSE	Interdit
D1472	LE PERTICOZ	Interdit
D1473	LE PERTICOZ	Interdit
D1474	LE PERTICOZ	Interdit

D148	LE GRAND THUET	Interdit
D1480	LE PERTICOZ	Interdit
D1481	LE PERTICOZ	Interdit
D1482	LE PERTICOZ	Interdit
D1483	LE PERTICOZ	Interdit
D1484	LE PERTICOZ	Interdit
D1485	LE PERTICOZ	Interdit
D1486	LE PERTICOZ	Interdit
D1487	LE PERTICOZ	Interdit
D1488	LE PERTICOZ	Interdit
D1489	LE PERTICOZ	Interdit
D149	LE GRAND THUET	Interdit
D1490	LE PERTICOZ	Interdit
D1491	LE PERTICOZ	Interdit
D1492	LE PERTICOZ	Interdit
D1493	LE PERTICOZ	Interdit
D1494	LE PERTICOZ	Interdit
D1495	LE PERTICOZ	Interdit
D1496	LE PERTICOZ	Interdit
D1497	LE PERTICOZ	Interdit
D1498	LE PERTICOZ	Interdit
D1499	LE PERTICOZ	Interdit
D15	LE VERGNOUX	Libre
D150	LE GRAND THUET	Interdit
D1500	LE PERTICOZ	Interdit
D1501	LE PERTICOZ	Interdit
D1502	LE PERTICOZ	Interdit
D1508	LE PERTICOZ	Interdit
D1509	LE PERTICOZ	Interdit
D151	LE GRAND THUET	Interdit
D1520	LE PERTICOZ	Interdit
D1522	LE PERTICOZ	Interdit
D1523	LE PERTICOZ	Interdit
D1524	LE PERTICOZ	Interdit
D1525	LE PERTICOZ	Interdit
D1526	LE PERTICOZ	Interdit
D1527	LE PERTICOZ	Interdit
D1528	LE PERTICOZ	Interdit
D1529	LE PERTICOZ	Interdit
D1530	LE PERTICOZ	Interdit
D1531	LE PERTICOZ	Interdit
D1532	LE PERTICOZ	Interdit
D1533	LE PERTICOZ	Interdit
D1534	LE PERTICOZ	Interdit
D1535	LE PERTICOZ	Interdit

D1536	LE PERTICOZ	Interdit
D1537	LE PERTICOZ	Interdit
D1538	LE PERTICOZ	Interdit
D1539	LE PERTICOZ	Interdit
D1549	LE PERTICOZ	Interdit
D1553	DU PERTICOZ	Interdit
D1554	DU PERTICOZ	Interdit
D1556	LE PERTICOZ	Interdit
D1557	LE PERTICOZ	Interdit
D1558	LE PERTICOZ	Interdit
D1559	LE PERTICOZ	Interdit
D1560	DU PERTICOZ	Interdit
D1561	DU PERTICOZ	Interdit
D1562	DU PERTICOZ	Interdit
D1563	DU PERTICOZ	Interdit
D1564	DU PERTICOZ	Interdit
D1565	DU PERTICOZ	Interdit
D1566	DU PERTICOZ	Interdit
D1567	DU PERTICOZ	Interdit
D1568	LE PERTICOZ	Interdit
D1575	DU PERTICOZ	Interdit
D1590	LE PERTICOZ	Interdit
D1593	DU PERTICOZ	Interdit
D1594	DU PERTICOZ	Interdit
D1598	LE PERTICOZ	Interdit
D16	LE VERGNOUX	Libre
D1608	DU BUGEY	Interdit
D1611	LE PERTICOZ	Interdit
D1615	LE PERTICOZ	Interdit
D1624	DU DEVEN	Interdit
D1626	LE HAUT CHARAVILLE	Interdit
D1627	LE HAUT CHARAVILLE	Interdit
D1628	DU DEVEN	Interdit
D1629	LE HAUT CHARAVILLE	Interdit
D1630	DU DEVEN	Interdit
D1631	DU DEVEN	Interdit
D1632	LE HAUT CHARAVILLE	Interdit
D1633	DU DEVEN	Interdit
D1634	LE HAUT CHARAVILLE	Interdit
D1635	LE HAUT CHARAVILLE	Interdit
D1636	LE HAUT CHARAVILLE	Interdit
D1637	DE CHARAVILLE	Interdit
D1638	LE HAUT CHARAVILLE	Interdit
D1640	LE HAUT CHARAVILLE	Interdit
D1641	LE HAUT CHARAVILLE	Interdit

D1642	LE HAUT CHARAVILLE	Interdit
D1643	LE HAUT CHARAVILLE	Interdit
D1644	LE HAUT CHARAVILLE	Interdit
D1645	LE HAUT CHARAVILLE	Interdit
D1649	LE HAUT CHARAVILLE	Interdit
D1650	LE HAUT CHARAVILLE	Interdit
D1651	LE HAUT CHARAVILLE	Interdit
D1652	LE HAUT CHARAVILLE	Interdit
D1653	LE HAUT CHARAVILLE	Interdit
D1656	LE HAUT CHARAVILLE	Interdit
D1657	LE HAUT CHARAVILLE	Interdit
D1658	LE HAUT CHARAVILLE	Interdit
D1659	LE HAUT CHARAVILLE	Interdit
D1662	LE HAUT CHARAVILLE	Interdit
D1663	LE HAUT CHARAVILLE	Interdit
D1664	LE HAUT CHARAVILLE	Interdit
D1665	LE HAUT CHARAVILLE	Interdit
D1666	LE HAUT CHARAVILLE	Interdit
D1667	LE HAUT CHARAVILLE	Libre
D1668	LE HAUT CHARAVILLE	Interdit
D1669	LE HAUT CHARAVILLE	Interdit
D1670	LE HAUT CHARAVILLE	Interdit
D1671	LE HAUT CHARAVILLE	Interdit
D1672	LE HAUT CHARAVILLE	Réglementé
D1673	LE HAUT CHARAVILLE	Réglementé
D1674	LE HAUT CHARAVILLE	Réglementé
D1675	LE HAUT CHARAVILLE	Réglementé
D1676	LE HAUT CHARAVILLE	Réglementé
D1677	LE HAUT CHARAVILLE	Réglementé
D1678	LE HAUT CHARAVILLE	Réglementé
D1679	LE HAUT CHARAVILLE	Réglementé
D1680	LE HAUT CHARAVILLE	Réglementé
D1681	LE HAUT CHARAVILLE	Réglementé
D1682	LE HAUT CHARAVILLE	Réglementé
D1683	LE HAUT CHARAVILLE	Libre
D1684	LE HAUT CHARAVILLE	Réglementé
D1685	LE HAUT CHARAVILLE	Libre
D1686	LE HAUT CHARAVILLE	Libre
D1687	LE HAUT CHARAVILLE	Libre
D1688	LE HAUT CHARAVILLE	Libre
D1689	LE HAUT CHARAVILLE	Libre
D169	LE GRAND THUET	Interdit
D1690	LE HAUT CHARAVILLE	Réglementé
D1691	LE HAUT CHARAVILLE	Réglementé
D1692	LE HAUT CHARAVILLE	Interdit

D1693	LE HAUT CHARAVILLE	Interdit
D1694	LE HAUT CHARAVILLE	Libre
D1695	LE HAUT CHARAVILLE	Interdit
D1696	LE HAUT CHARAVILLE	Interdit
D1698	LE HAUT CHARAVILLE	Interdit
D1699	DE GIRANDAN	Interdit
D170	LE GRAND THUET	Interdit
D1700	DE GIRANDAN	Interdit
D1707	LE HAUT CHARAVILLE	Interdit
D1708	DE CHARAVILLE	Interdit
D1709	LE HAUT CHARAVILLE	Interdit
D1712	LE HAUT CHARAVILLE	Interdit
D1717	LE HAUT CHARAVILLE	Interdit
D1720	LE HAUT CHARAVILLE	Interdit
D1721	LE HAUT CHARAVILLE	Interdit
D1722	LE HAUT CHARAVILLE	Interdit
D1723	LE HAUT CHARAVILLE	Interdit
D1724	LE HAUT CHARAVILLE	Interdit
D1725	DE LA LONGERAIE	Interdit
D1728	LE HAUT CHARAVILLE	Interdit
D1729	LE HAUT CHARAVILLE	Interdit
D1730	LE HAUT CHARAVILLE	Interdit
D1731	LE HAUT CHARAVILLE	Interdit
D1732	LE HAUT CHARAVILLE	Interdit
D1733	LE HAUT CHARAVILLE	Interdit
D1734	LE HAUT CHARAVILLE	Interdit
D1735	LE HAUT CHARAVILLE	Libre
D1736	LE HAUT CHARAVILLE	Interdit
D1737	LE HAUT CHARAVILLE	Interdit
D1742	LES COTES D ILE	Interdit
D1743	LES COTES D ILE	Interdit
D1744	LES COTES D ILE	Interdit
D1745	LES COTES D ILE	Interdit
D1746	LES COTES D ILE	Interdit
D1747	LES COTES D ILE	Interdit
D1748	LES COTES D ILE	Interdit
D1749	LES COTES D ILE	Interdit
D1750	LES COTES D ILE	Réglementé
D1751	LES COTES D ILE	Réglementé
D1752	LES COTES D ILE	Réglementé
D1753	LES COTES D ILE	Réglementé
D1754	LES COTES D ILE	Réglementé
D1755	LES COTES D ILE	Réglementé
D1756	LES COTES D ILE	Réglementé
D1757	LES COTES D ILE	Interdit

D1758	LES COTES D ILE	Interdit
D1759	LES COTES D ILE	Interdit
D1760	LES COTES D ILE	Interdit
D1761	LES COTES D ILE	Interdit
D1762	LES COTES D ILE	Interdit
D1765	LES COTES D ILE	Réglementé
D1766	LES COTES D ILE	Libre
D1767	LES COTES D ILE	Réglementé
D1768	LES COTES D ILE	Réglementé
D1769	LES COTES D ILE	Réglementé
D1770	LES COTES D ILE	Réglementé
D1771	DES COTES D'ILE	Réglementé
D1772	LES COTES D ILE	Réglementé
D1773	LES COTES D ILE	Interdit
D1774	LES COTES D ILE	Interdit
D1775	LES COTES D ILE	Réglementé
D1776	LES COTES D ILE	Réglementé
D1777	LES COTES D ILE	Réglementé
D1778	LES COTES D ILE	Réglementé
D1779	LES COTES D ILE	Réglementé
D1780	LES COTES D ILE	Réglementé
D1781	LES COTES D ILE	Réglementé
D1782	LES COTES D ILE	Réglementé
D1783	LES COTES D ILE	Libre
D1784	LES COTES D ILE	Libre
D1786	LES COTES D ILE	Réglementé
D1787	LES COTES D ILE	Réglementé
D1788	LES COTES D ILE	Réglementé
D1789	LES COTES D ILE	Réglementé
D1790	LES COTES D ILE	Réglementé
D1791	LES COTES D ILE	Réglementé
D1792	LES COTES D ILE	Libre
D1793	LES COTES D ILE	Libre
D1794	LES COTES D ILE	Libre
D1795	LES COTES D ILE	Réglementé
D1796	LES COTES D ILE	Libre
D1797	LES COTES D ILE	Libre
D1798	LES COTES D ILE	Libre
D1799	LES COTES D ILE	Libre
D18	LE VERGNOUX	Réglementé
D1800	LES COTES D ILE	Libre
D1801	LES COTES D ILE	Libre
D1802	LES COTES D ILE	Libre
D1803	LES COTES D ILE	Libre
D1804	LES COTES D ILE	Libre

D1805	LES COTES D ILE	Libre
D1806	LES COTES D ILE	Libre
D1807	LES COTES D ILE	Libre
D1808	LES COTES D ILE	Libre
D1809	LES COTES D ILE	Libre
D1810	LES COTES D ILE	Libre
D1811	LES COTES D ILE	Libre
D1812	LES COTES D ILE	Libre
D1813	LES COTES D ILE	Libre
D1814	LES COTES D ILE	Libre
D1815	LES COTES D ILE	Libre
D1816	LES COTES D ILE	Libre
D1817	LES COTES D ILE	Libre
D1818	LES COTES D ILE	Libre
D1819	LES COTES D ILE	Libre
D182	LE GRAND THUET	Interdit
D1820	LES COTES D ILE	Réglementé
D1821	LES COTES D ILE	Libre
D1822	LES COTES D ILE	Libre
D1823	LES COTES D ILE	Libre
D1824	LES COTES D ILE	Libre
D1825	LES COTES D ILE	Libre
D1826	LES COTES D ILE	Libre
D1827	LES COTES D ILE	Libre
D1828	LES COTES D ILE	Libre
D1829	LES COTES D ILE	Libre
D1830	LES COTES D ILE	Libre
D1831	LES COTES D ILE	Libre
D1832	LES COTES D ILE	Libre
D1833	LES COTES D ILE	Libre
D1834	LES COTES D ILE	Libre
D1835	LES COTES D ILE	Libre
D1836	LES COTES D ILE	Libre
D1837	LES COTES D ILE	Libre
D1838	LES COTES D ILE	Libre
D1839	LES COTES D ILE	Libre
D1840	LES COTES D ILE	Libre
D1841	LES COTES D ILE	Libre
D1842	LES COTES D ILE	Libre
D1843	LES COTES D ILE	Libre
D1844	LES COTES D ILE	Libre
D1845	LES COTES D ILE	Libre
D1848	LES COTES D ILE	Libre
D1849	LES COTES D ILE	Libre
D185	LE GRAND THUET	Interdit

D1850	LES COTES D ILE	Libre
D1851	LES COTES D ILE	Libre
D1852	LES COTES D ILE	Libre
D1853	LES COTES D ILE	Libre
D1854	LES COTES D ILE	Libre
D1855	LES COTES D ILE	Libre
D1856	LES COTES D ILE	Libre
D1857	LES COTES D ILE	Réglementé
D1857	LES COTES D ILE	Libre
D1858	LES COTES D ILE	Libre
D186	LE GRAND THUET	Interdit
D1862	DES ECUREUILS	Réglementé
D1863	LES COTES D ILE	Réglementé
D1864	LES COTES D ILE	Réglementé
D1865	LES COTES D ILE	Réglementé
D1866	LES COTES D ILE	Libre
D1867	LES COTES D ILE	Libre
D1868	LES COTES D ILE	Libre
D1869	LES COTES D ILE	Libre
D187	LE GRAND THUET	Interdit
D1870	LES COTES D ILE	Libre
D1871	LES COTES D ILE	Libre
D1872	LES COTES D ILE	Libre
D1873	LES COTES D ILE	Libre
D1874	LES COTES D ILE	Libre
D1875	LES COTES D ILE	Libre
D1876	LES COTES D ILE	Libre
D1877	LES COTES D ILE	Libre
D1878	LES COTES D ILE	Libre
D1879	LES COTES D ILE	Libre
D188	LE GRAND THUET	Interdit
D1880	PERRIOLLAT	Réglementé
D1881	PERRIOLLAT	Réglementé
D1882	PERRIOLLAT	Réglementé
D1883	PERRIOLLAT	Réglementé
D1886	LES COTES D ILE	Interdit
D189	LE GRAND THUET	Interdit
D1892	LES COTES D ILE	Libre
D1893	LES COTES D ILE	Libre
D1894	LES COTES D ILE	Libre
D1895	LES COTES D ILE	Réglementé
D1898	DES ACACIAS	Réglementé
D1899	DES ACACIAS	Réglementé
D19	LE VERGNOUX	Réglementé
D190	LE GRAND THUET	Interdit

D1900	DES ECUREUILS	Réglementé
D1901	DES ECUREUILS	Réglementé
D1907	DES COTES D'ILE	Réglementé
D191	LE GRAND THUET	Interdit
D1912	LES COTES D ILE	Réglementé
D1915	DES COTES D'ILE	Réglementé
D1916	LES COTES D ILE	Réglementé
D1917	LES COTES D ILE	Réglementé
D1918	DES ECUREUILS	Réglementé
D192	LE GRAND THUET	Interdit
D1926	LES COTES D ILE	Réglementé
D1927	LES COTES D ILE	Réglementé
D1928	LES COTES D ILE	Réglementé
D1929	LES COTES D ILE	Réglementé
D193	LE GRAND THUET	Interdit
D1930	LES COTES D ILE	Réglementé
D1932	DES COTES D'ILE	Réglementé
D1936	LES COTES D ILE	Interdit
D1937	LES COTES D ILE	Interdit
D1938	LES COTES D ILE	Interdit
D1939	LES COTES D ILE	Interdit
D194	LE GRAND THUET	Interdit
D1940	LES COTES D ILE	Interdit
D1941	LES COTES D ILE	Interdit
D1942	LES COTES D ILE	Libre
D1943	LES COTES D ILE	Libre
D1944	LES COTES D ILE	Interdit
D1945	LES COTES D ILE	Interdit
D1946	LES COTES D ILE	Interdit
D1947	LES COTES D ILE	Interdit
D1948	DES COTES D'ILE	Interdit
D195	LE GRAND THUET	Interdit
D1950	DES COTES D'ILE	Interdit
D1951	DES COTES D'ILE	Interdit
D1952	DES COTES D'ILE	Interdit
D196	LE GRAND THUET	Libre
D1964	LES COTES D ILE	Interdit
D1965	LES COTES D ILE	Interdit
D1966	LES COTES D ILE	Interdit
D1967	LES COTES D ILE	Interdit
D1968	LES COTES D ILE	Interdit
D1969	LES COTES D ILE	Interdit
D197	LE GRAND THUET	Interdit
D1970	LES COTES D ILE	Interdit
D1971	LES COTES D ILE	Interdit

D1972	LES COTES D ILE	Interdit
D1973	LES COTES D ILE	Interdit
D1974	LES COTES D ILE	Interdit
D1975	LES COTES D ILE	Interdit
D1976	LES COTES D ILE	Interdit
D1977	LES COTES D ILE	Interdit
D1978	LES COTES D ILE	Interdit
D1981	DE LA LONGERAIE	Interdit
D1989	DU BUGEY	Interdit
D1990	DU BUGEY	Interdit
D1991	DU BUGEY	Interdit
D1992	LA CHAPELLE	Interdit
D1993	DES COTES D'ILE	Interdit
D1998	DES COTES D'ILE	Interdit
D2	LE VERGNOUX	Libre
D20	LE VERGNOUX	Réglementé
D2003	LA CHAPELLE	Interdit
D2004	LA CHAPELLE	Interdit
D2005	DES COTES D'ILE	Interdit
D2017	PERRIOLLAT	Interdit
D2018	LA CHAPELLE	Interdit
D2020	PERRIOLLAT	Interdit
D2027	LA CHAPELLE	Interdit
D2041	DU BUGEY	Interdit
D2060	PERRIOLLAT	Interdit
D2061	DU HUIT MAI 1945	Interdit
D2062	DU HUIT MAI 1945	Interdit
D2065	DU HUIT MAI 1945	Interdit
D2069	BUVIN	Interdit
D2070	DU PEINTRE	Interdit
D2071	LES ROUTES	Interdit
D2072	LES ROUTES	Interdit
D2077	LES SABLONNETS	Interdit
D2079	LE PERTICOZ	Interdit
D208	LE PETIT THUET	Libre
D208	LE PETIT THUET	Interdit
D2080	LE PERTICOZ	Interdit
D2095	LE HAUT CHARAVILLE	Interdit
D2096	LE HAUT CHARAVILLE	Interdit
D2097	LE HAUT CHARAVILLE	Interdit
D2098	LE HAUT CHARAVILLE	Interdit
D2099	LE HAUT CHARAVILLE	Interdit
D21	LE VERGNOUX	Réglementé
D2100	LE HAUT CHARAVILLE	Interdit
D2107	DES ECUREUILS	Réglementé

D2109	DES COTES D'ILE	Interdit
D2117	DES ACACIAS	Réglementé
D2118	LES COTES D ILE	Réglementé
D2119	LE VERGNOUX	Réglementé
D2120	LE VERGNOUX	Réglementé
D2121	LES COTES D ILE	Réglementé
D2122	LES COTES D ILE	Réglementé
D2126	DOCTEUR PIERRE POUILLAIN	Interdit
D2128	LE VILLARD	Interdit
D2130	LE VILLARD	Interdit
D2149	LE HAUT CHARAVILLE	Interdit
D2150	LE VILLARD	Interdit
D2155	DU BUGEY	Interdit
D2157	DU BUGEY	Interdit
D2159	DU BUGEY	Interdit
D216	LE PETIT THUET	Libre
D2161	DU BUGEY	Interdit
D2165	LES COMBELETTES	Interdit
D2167	LES COMBELETTES	Interdit
D2169	LES COMBELETTES	Interdit
D217	LE PETIT THUET	Libre
D2171	LES COMBELETTES	Interdit
D2173	LES COMBELETTES	Interdit
D2175	LES COMBELETTES	Interdit
D2177	LES COMBELETTES	Interdit
D2179	LES COMBELETTES	Interdit
D2183	LES COMBELETTES	Interdit
D2185	LES COMBELETTES	Interdit
D2187	LES COMBELETTES	Interdit
D2189	DU BUGEY	Interdit
D2191	DU BUGEY	Interdit
D2193	LES COMBELETTES	Interdit
D2197	DU BUGEY	Interdit
D2199	DU BUGEY	Interdit
D22	LE VERGNOUX	Réglementé
D220	LE PETIT THUET	Libre
D2201	DU BUGEY	Interdit
D2203	DU BUGEY	Interdit
D2205	DU BUGEY	Interdit
D221	LE PETIT THUET	Libre
D2211	BUVIN	Interdit
D2213	BUVIN	Interdit
D2217	LE PERTICOZ	Interdit
D2219	DU BUGEY	Interdit
D222	DE COLLONGE	Interdit

D223	DE COLLONGE	Interdit
D2233	DU BUGEY	Interdit
D2235	DU LAVOIR	Interdit
D2236	LE POLOSSAT	Interdit
D2237	LE POLOSSAT	Interdit
D2238	DE LA DOUANE	Interdit
D2239	BUVIN	Interdit
D224	LE PETIT THUET	Interdit
D2240	DE LA DOUANE	Interdit
D2241	BUVIN	Interdit
D2242	BUVIN	Interdit
D2243	BUVIN	Interdit
D2244	BUVIN	Interdit
D2245	LE PERTICOZ	Interdit
D225	LE PETIT THUET	Interdit
D2250	BUVIN	Interdit
D2251	BUVIN	Interdit
D2253	DES COMBELETTES	Interdit
D2256	LE VILLARD	Interdit
D2258	DU VILLARD	Interdit
D226	LE PETIT THUET	Interdit
D2264	DES POIRIERS	Interdit
D2266	DU VILLARD	Interdit
D2268	LE VILLARD	Interdit
D2273	LE VILLARD	Interdit
D2275	DU VILLARD	Interdit
D2277	LE VILLARD	Interdit
D228	LE PETIT THUET	Interdit
D2283	DU VILLARD	Interdit
D2286	LE VILLARD	Interdit
D2288	LE VILLARD	Interdit
D229	LE PETIT THUET	Libre
D2290	LE VILLARD	Interdit
D2292	LE VILLARD	Interdit
D2294	LE VILLARD	Interdit
D2296	LE VILLARD	Interdit
D2298	LE VILLARD	Interdit
D23	LE VERGNOUX	Réglementé
D2300	LE PERTICOZ	Interdit
D2302	LE VILLARD	Interdit
D2303	LE VILLARD	Interdit
D2305	LE VILLARD	Interdit
D2309	LE PERTICOZ	Interdit
D2311	LE PERTICOZ	Interdit
D2317	DU BOUJU	Interdit

D2319	DU BOUJU	Interdit
D2321	DU BOUJU	Interdit
D2323	DU BOUJU	Interdit
D2326	LE PERTICOZ	Interdit
D2333	DU BOUJU	Interdit
D2336	LE DEVIN	Interdit
D2343	DU VILLARD	Interdit
D2345	LE CLOS	Interdit
D2347	DU VILLARD	Interdit
D2349	LE CLOS	Interdit
D235	LE PETIT THUET	Interdit
D2351	LE CLOS	Interdit
D2353	DU VILLARD	Interdit
D2354	LE VILLARD	Interdit
D2355	LE VILLARD	Interdit
D2356	LE VILLARD	Interdit
D2358	BUVIN	Interdit
D2359	LES COTES D ILE	Libre
D2359	LES COTES D ILE	Réglementé
D236	LE PETIT THUET	Interdit
D2360	LES COTES D ILE	Libre
D2362	LE PERTICOZ	Interdit
D2364	DES COTES D'ILE	Interdit
D2365	LE BAS CHARAVILLE	Interdit
D2366	LE BAS CHARAVILLE	Interdit
D2368	DE GIRANDAN	Interdit
D2369	LE VERGNOUX	Libre
D237	LE PETIT THUET	Interdit
D2373	DOCTEUR FRANCOIS BERTRAND	Interdit
D2374	LE BAS CHARAVILLE	Interdit
D2375	LE BAS CHARAVILLE	Interdit
D2378	DU PEINTRE	Interdit
D238	LE PETIT THUET	Interdit
D2381	BUVIN	Interdit
D2382	COLLONGE	Interdit
D2388	LE POLOSSAT	Interdit
D2389	DU PERTICOZ	Interdit
D239	LE PETIT THUET	Interdit
D2390	DU PERTICOZ	Interdit
D2392	LE PERTICOZ	Interdit
D2393	LE PERTICOZ	Interdit
D2394	LE PERTICOZ	Interdit
D2395	DU TREVoux	Interdit
D2397	LES COMBELETtes	Interdit
D2398	LES COMBELETtes	Interdit

D24	LE VERGNOUX	Libre
D240	LE PETIT THUET	Interdit
D2401	LE PERTICOZ	Interdit
D2402	LE PERTICOZ	Interdit
D2406	DE BUVIN	Interdit
D2407	LES ROUTES	Interdit
D2408	DE GRESIN	Interdit
D2409	LE PERTICOZ	Interdit
D241	LE PETIT THUET	Interdit
D2411	COLLONGE	Interdit
D2412	COLLONGE	Interdit
D2413	DU POLOSSAT	Interdit
D2415	DE BUVIN	Interdit
D242	LE PETIT THUET	Interdit
D2421	LES SABLONNETS	Interdit
D2423	DU BOUJU	Interdit
D2425	LES COTES D ILE	Libre
D2427	LES COTES D ILE	Libre
D2428	LES COTES D ILE	Libre
D243	LE PETIT THUET	Interdit
D2432	DES ECUELLES DE BOIS	Interdit
D2433	DES ECUELLES DE BOIS	Interdit
D2434	LES SABLONNETS	Interdit
D2435	DU SABLONNET	Interdit
D2436	LES SABLONNETS	Interdit
D2437	LES SABLONNETS	Interdit
D244	LE PETIT THUET	Interdit
D2445	DES ECUREUILS	Réglementé
D245	DE COLLONGE	Interdit
D2452	LES COTES D ILE	Libre
D2453	LES COTES D ILE	Libre
D2454	LES COTES D ILE	Libre
D2455	LES COTES D ILE	Libre
D2458	BUVIN	Interdit
D2459	BUVIN	Interdit
D246	DU PETIT THUET	Interdit
D2462	COLLONGE	Interdit
D2463	COLLONGE	Interdit
D2464	LA CHAPELLE	Interdit
D2465	DES COTES D'ILE	Interdit
D2466	LA CHAPELLE	Interdit
D2467	LE POLOSSAT	Interdit
D2468	LE POLOSSAT	Interdit
D2469	LE POLOSSAT	Interdit
D247	DU PETIT THUET	Interdit

D2470	DES ECUELLES DE BOIS	Interdit
D2471	LES SABLONNETS	Interdit
D2472	LES SABLONNETS	Interdit
D2473	LES SABLONNETS	Interdit
D2474	DES ECUELLES DE BOIS	Interdit
D2475	LES SABLONNETS	Interdit
D2476	BUVIN	Interdit
D2477	BUVIN	Interdit
D2478	LE POLOSSAT	Interdit
D2479	DU CLOS	Interdit
D248	LE PETIT THUET	Interdit
D2480	LE POLOSSAT	Interdit
D2486	DES ACACIAS	Réglementé
D2487	LE BAS CHARAVILLE	Interdit
D2489	LE CLOS	Interdit
D249	DU PETIT THUET	Interdit
D2493	DU VIEUX MOULIN	Interdit
D2494	LES ROUTES	Interdit
D2495	LES ROUTES	Interdit
D2496	DE LA DOUANE	Interdit
D2497	DE CHARAVILLE	Interdit
D2498	LE HAUT CHARAVILLE	Interdit
D2499	DU VILLARD	Interdit
D25	LE VERGNOUX	Libre
D2512	LA CHAPELLE	Interdit
D2515	DU BUGEY	Interdit
D2516	DU BUGEY	Interdit
D2518	LE VILLARD	Interdit
D2519	LE VILLARD	Interdit
D2523	LA CHAPELLE	Interdit
D2524	LA CHAPELLE	Interdit
D2525	DU BUGEY	Interdit
D2526	DU BUGEY	Interdit
D2527	DU BUGEY	Interdit
D2535	DU BUGEY	Interdit
D2536	LA CHAPELLE	Interdit
D2538	DU BUGEY	Interdit
D2539	DU BUGEY	Interdit
D254	LE PETIT THUET	Interdit
D2540	DU BUGEY	Interdit
D2541	DES COTES D'ILE	Interdit
D2542	LES COTES D ILE	Interdit
D2547	LE BAS CHARAVILLE	Interdit
D2548	LE BAS CHARAVILLE	Interdit
D2549	LE BAS CHARAVILLE	Interdit

D255	LE PETIT THUET	Interdit
D2550	LE BAS CHARAVILLE	Interdit
D2554	BUVIN	Interdit
D2555	DU PERTICOZ	Interdit
D2556	DU PERTICOZ	Interdit
D2557	DU PERTICOZ	Interdit
D2558	DU BUGEY	Interdit
D2559	LE PERTICOZ	Interdit
D256	LE PETIT THUET	Interdit
D2560	LE POLOSSAT	Interdit
D2561	LE POLOSSAT	Interdit
D2566	LES COTES D ILE	Interdit
D257	LE PETIT THUET	Interdit
D258	LE PETIT THUET	Interdit
D2582	DU POLOSSAT	Interdit
D2583	COLLONGE	Interdit
D2584	DU BUGEY	Interdit
D2585	DU BUGEY	Interdit
D2586	DU DEVEN	Interdit
D2588	DU BOUJU	Interdit
D2589	DU BOUJU	Interdit
D259	LE PETIT THUET	Interdit
D2590	DU BOUJU	Interdit
D2591	DU BOUJU	Interdit
D2592	LE PERTICOZ	Interdit
D2593	DES COTES D'ILE	Interdit
D2594	DES COTES D'ILE	Interdit
D26	LE VERGNOUX	Libre
D260	DU PETIT THUET	Interdit
D2601	LE POLOSSAT	Interdit
D2602	LE POLOSSAT	Interdit
D2605	LE PERTICOZ	Interdit
D2606	DES COTES D'ILE	Interdit
D2607	DES COTES D'ILE	Interdit
D2609	DU VILLARD	Interdit
D261	LE PETIT THUET	Interdit
D2611	LA CHAPELLE	Interdit
D2613	DES ECUREUILS	Réglementé
D2616	LES COTES D ILE	Réglementé
D2618	LE HAUT CHARAVILLE	Interdit
D262	LE PETIT THUET	Interdit
D2621	DE GRESIN	Interdit
D2626	DU CLOS	Interdit
D2627	DU CLOS	Interdit
D263	LE PETIT THUET	Interdit

D2636	DE LA CENSE	Interdit
D2637	DE LA CENSE	Interdit
D2639	DU PERTICOZ	Interdit
D2640	DU PERTICOZ	Interdit
D2641	LE VERGNOUX	Réglementé
D2642	LE VERGNOUX	Réglementé
D2643	DES COTES D'ILE	Interdit
D2644	DES COTES D'ILE	Réglementé
D2645	DES COTES D'ILE	Réglementé
D2648	DES COTES D'ILE	Réglementé
D2651	DE LA CENSE	Interdit
D2652	DE LA CENSE	Interdit
D2653	DU PERTICOZ	Interdit
D2654	LE PERTICOZ	Interdit
D2655	DU PERTICOZ	Interdit
D2656	LE PERTICOZ	Interdit
D2658	DES COTES D'ILE	Interdit
D2659	BUVIN	Interdit
D2660	BUVIN	Interdit
D2662	LES SABLONNETS	Libre
D2663	DU SABLONNET	Interdit
D2666	DE GRESIN	Interdit
D2675	DES ACACIAS	Interdit
D2676	DES ACACIAS	Interdit
D2677	DES ACACIAS	Interdit
D2678	LA CHAPELLE	Interdit
D2679	DU LAVOIR	Interdit
D2680	DU LAVOIR	Interdit
D2681	LE PERTICOZ	Interdit
D2682	LE PERTICOZ	Interdit
D2683	DE LA LONGERAIE	Interdit
D2685	DU VILLARD	Interdit
D2686	LE HAUT CHARAVILLE	Interdit
D2687	LE HAUT CHARAVILLE	Interdit
D2689	LES ROUTES	Interdit
D2690	DE LA LONGERAIE	Interdit
D2691	DE LA LONGERAIE	Interdit
D27	LE VERGNOUX	Libre
D2705	LE VERGNOUX	Réglementé
D2707	LE VERGNOUX	Réglementé
D2709	LE VERGNOUX	Réglementé
D2711	LE VERGNOUX	Réglementé
D2713	LE VERGNOUX	Réglementé
D2715	DES COTES D'ILE	Interdit
D2716	DES COTES D'ILE	Interdit

D2718	DU LAVOIR	Interdit
D2719	LE POLOSSAT	Interdit
D2723	DU DEVEN	Interdit
D2725	LE POLOSSAT	Interdit
D2727	DU PEINTRE	Interdit
D2728	DU PEINTRE	Interdit
D2730	DE LA LONGERAIE	Interdit
D2731	LES ROUTES	Interdit
D2732	DU LOMBARD	Interdit
D2734	DE LA CENSE	Interdit
D2737	DU PERTICOZ	Interdit
D2744	LE BAS CHARAVILLE	Interdit
D2745	DE CHARAVILLE	Interdit
D2747	DES COMBELETTES	Interdit
D2752	BUVIN	Interdit
D2755	DES COMBELETTES	Interdit
D2757	LE PERTICOZ	Interdit
D2759	LE PERTICOZ	Interdit
D2760	LE BAS CHARAVILLE	Interdit
D2761	LE BAS CHARAVILLE	Interdit
D2762	DE CHARAVILLE	Interdit
D2763	LE BAS CHARAVILLE	Interdit
D2764	LE CLOS	Interdit
D2765	LE CLOS	Interdit
D2767	DES ECUREUILS	Réglementé
D2769	DES ECUREUILS	Réglementé
D2769	DES ECUREUILS	Libre
D2770	LES SABLONNETS	Interdit
D2771	LES SABLONNETS	Interdit
D2772	LES SABLONNETS	Interdit
D2773	DU SABLONNET	Interdit
D2777	DU BUGEY	Interdit
D2778	DU BUGEY	Interdit
D2780	DES ACACIAS	Interdit
D2781	DES ACACIAS	Interdit
D2785	LES COTES D ILE	Réglementé
D2785	LES COTES D ILE	Libre
D2789	DE GRESIN	Interdit
D2792	DES COTES D'ILE	Interdit
D2793	DE LA LONGERAIE	Interdit
D2794	DE LA LONGERAIE	Interdit
D2795	LES COTES D ILE	Interdit
D2796	LES COTES D ILE	Interdit
D2797	DES COTES D'ILE	Interdit
D2799	LE PERTICOZ	Interdit

D28	LE VERGNOUX	Réglementé
D2800	LE PERTICOZ	Interdit
D2802	DU BOUJU	Interdit
D2804	LE GRAND THUET	Interdit
D2806	DE GRESIN	Interdit
D2807	DE GRESIN	Interdit
D2808	LE POLOSSAT	Interdit
D2809	DE LA LONGERAIE	Interdit
D2810	LE VILLARD	Interdit
D2813	LE POLOSSAT	Interdit
D2818	LE CLOS	Interdit
D2819	LE CLOS	Interdit
D2826	LES COTES D ILE	Réglementé
D2828	LES COTES D ILE	Réglementé
D2829	DU PEINTRE	Interdit
D2830	LES COMBELETES	Interdit
D2832	BUVIN	Interdit
D2834	BUVIN	Interdit
D2835	LA CHAPELLE	Interdit
D2842	LA CHAPELLE	Interdit
D2843	LE POLOSSAT	Interdit
D2844	LE POLOSSAT	Interdit
D2845	LE VILLARD	Interdit
D2847	DU VILLARD	Interdit
D2849	DE LA CENSE	Interdit
D2850	DE LA CENSE	Interdit
D2852	LE PETIT THUET	Interdit
D2861	DU PERTICOZ	Interdit
D2862	DE LA CENSE	Interdit
D2863	DE LA CENSE	Interdit
D2864	LA CHAPELLE	Interdit
D2865	DU HUIT MAI 1945	Interdit
D2866	LE POLOSSAT	Interdit
D2867	LE POLOSSAT	Interdit
D2868	DU TREVOUX	Interdit
D2869	LE POLOSSAT	Interdit
D2870	DES MURAILLES	Interdit
D2871	LE POLOSSAT	Interdit
D2873	DU VILLARD	Interdit
D2874	DE LA LONGERAIE	Interdit
D2876	DES COTES D'ILE	Réglementé
D2877	DES COTES D'ILE	Réglementé
D2881	LE CLOS	Interdit
D2884	DU PERTICOZ	Interdit
D2885	DU BOUJU	Interdit

D2886	DU BOUJU	Interdit
D2888	DU BOUJU	Interdit
D2889	LE PERTICOZ	Interdit
D2891	DU PEINTRE	Interdit
D2893	DU BOUJU	Interdit
D2895	DES ECUREUILS	Réglementé
D2896	DU CLOS	Interdit
D2897	DU CLOS	Interdit
D2898	LES ROUTES	Interdit
D2899	LES ROUTES	Interdit
D29	LE VERGNOUX	Réglementé
D2900	LES COTES D ILE	Réglementé
D2901	DES COTES D'ILE	Réglementé
D2902	LES COTES D ILE	Réglementé
D2903	LES COTES D ILE	Réglementé
D2904	LES COTES D ILE	Réglementé
D2905	DU TREVoux	Interdit
D2906	DU PEINTRE	Interdit
D2907	LE BAS CHARAVILLE	Interdit
D2908	LE BAS CHARAVILLE	Interdit
D2909	DU POLOSSAT	Interdit
D2910	DU BOUJU	Interdit
D2911	DES COMBELETTES	Interdit
D2913	DU BUGÉY	Interdit
D2915	DU VILLARD	Interdit
D2916	DU VILLARD	Interdit
D2917	DU VILLARD	Interdit
D2921	DE GRESIN	Interdit
D2922	DU VILLARD	Interdit
D2924	DES COMBELETTES	Interdit
D2925	LES ROUTES	Interdit
D2926	DU DEVEN	Interdit
D2927	DE GRESIN	Interdit
D2928	LE CLOS	Interdit
D2929	DU TREVoux	Interdit
D2930	DES ECUELLES DE BOIS	Interdit
D2931	DU DEVEN	Interdit
D2932	DU PEINTRE	Interdit
D2933	DE CHARAVILLE	Interdit
D2934	DU PETIT THUET	Interdit
D2935	DES ECUELLES DE BOIS	Interdit
D2938	DU CLOS	Interdit
D2939	DU PETIT THUET	Interdit
D2940	DU DEVEN	Interdit
D2941	DU DEVEN	Interdit

D2942	LE POLOSSAT	Interdit
D2943	LE DEVIN	Interdit
D2946	DE LA DOUANE	Interdit
D2947	DU DEVEN	Interdit
D2948	DE CHARAVILLE	Interdit
D2949	DE SAINT HUBALD	Interdit
D2950	DU POLOSSAT	Interdit
D2951	DE GRESIN	Interdit
D2952	DE CHARAVILLE	Interdit
D2953	DU CLOS	Interdit
D2954	DU VILLARD	Interdit
D2955	DE GRESIN	Interdit
D2956	LE VILLARD	Interdit
D2958	LE BAS CHARAVILLE	Interdit
D2959	DU VILLARD	Interdit
D2960	LE POLOSSAT	Interdit
D2961	DES BRETTE	Interdit
D2962	DE GRESIN	Interdit
D2963	DU PETIT THUET	Interdit
D2964	DE LA FONTAINE	Interdit
D2965	LE POLOSSAT	Interdit
D2966	DE GIRANDAN	Interdit
D2967	DE GRESIN	Interdit
D2968	DU LAVOIR	Interdit
D2969	DE SAINT HUBALD	Interdit
D2970	DE CHARAVILLE	Interdit
D2971	DU PERTICOZ	Interdit
D2976	DE BUVIN	Interdit
D2977	DE SAINT HUBALD	Interdit
D2978	DU DEVEN	Interdit
D2979	DU PERTICOZ	Interdit
D298	LE PETIT THUET	Interdit
D2980	DU PEINTRE	Interdit
D2981	DES ECUELLES DE BOIS	Interdit
D2982	DU PERTICOZ	Interdit
D2983	DU VILLARD	Interdit
D2984	LE PERTICOZ	Interdit
D2985	DU PERTICOZ	Interdit
D2987	DU PERTICOZ	Interdit
D2989	DU CLOS	Interdit
D299	LE PETIT THUET	Interdit
D2990	DU CLOS	Interdit
D2991	DU CLOS	Interdit
D2992	LE CLOS	Interdit
D2993	LE CLOS	Interdit

D2995	DU BOUJU	Interdit
D2996	DU HUIT MAI 1945	Interdit
D2997	DOCTEUR PIERRE POUILLAIN	Interdit
D2998	DU BUGÉY	Interdit
D2999	DU LAVOIR	Interdit
D3	LE VERGNOUX	Libre
D30	LE VERGNOUX	Réglementé
D3000	DU PETIT THUET	Interdit
D3001	LE VILLARD	Interdit
D3002	DU POLOSSAT	Interdit
D3003	DE CHARAVILLE	Interdit
D3004	DU VIEUX MOULIN	Interdit
D3005	DU POLOSSAT	Interdit
D3010	DU LAVOIR	Interdit
D3011	DU CLOS	Interdit
D3012	DE LA DOUANE	Interdit
D3013	DE LA LONGERAIE	Interdit
D3014	DE GRESIN	Interdit
D3015	DU DEVEN	Interdit
D3016	DU LOMBARD	Interdit
D3017	DU POLOSSAT	Interdit
D3018	DE BUVIN	Interdit
D3019	DU BUGÉY	Interdit
D3020	DE LA LONGERAIE	Interdit
D3021	DU SABLONNET	Interdit
D3022	DU SABLONNET	Interdit
D3023	LES SABLONNETS	Interdit
D3024	DE LA CENSE	Interdit
D3025	DE CHARAVILLE	Interdit
D3026	DE CHARAVILLE	Interdit
D3028	DES ECUREUILS	Réglementé
D3029	DU HUIT MAI 1945	Interdit
D303	LE PETIT THUET	Interdit
D3031	LA CHAPELLE	Interdit
D3033	DES BRETTE	Interdit
D3034	LES SABLONNETS	Interdit
D3036	DES COTES D'ILE	Interdit
D3037	DE CHARAVILLE	Interdit
D3039	DU VILLARD	Interdit
D304	LE PETIT THUET	Interdit
D3040	DES COTES D'ILE	Réglementé
D3041	LES COTES D ILE	Interdit
D3042	LA CHAPELLE	Interdit
D3043	DES ACACIAS	Interdit
D3044	DU HUIT MAI 1945	Interdit

D3046	LA CHAPELLE	Interdit
D305	LE PETIT THUET	Interdit
D3054	DU PUIITS	Interdit
D3056	LE POLOSSAT	Interdit
D3057	LE PETIT THUET	Interdit
D3058	LE PETIT THUET	Interdit
D3059	LE PETIT THUET	Interdit
D306	LE PETIT THUET	Interdit
D3060	LE PETIT THUET	Interdit
D3064	LE POLOSSAT	Interdit
D3065	DE SAINT HUBALD	Interdit
D3066	DE SAINT HUBALD	Interdit
D3068	LA CHAPELLE	Interdit
D3069	LA CHAPELLE	Interdit
D307	LE PETIT THUET	Interdit
D3071	LA CHAPELLE	Interdit
D3075	DU CLOS	Interdit
D3076	DU CLOS	Interdit
D3077	DU CLOS	Interdit
D308	LE PETIT THUET	Interdit
D3083	DES COTES D'ILE	Interdit
D3084	DES COTES D'ILE	Interdit
D3086	LE DEVIN	Interdit
D3087	LE DEVIN	Interdit
D3088	LE DEVIN	Interdit
D3089	LE DEVIN	Interdit
D309	LE PETIT THUET	Interdit
D3090	LE DEVIN	Interdit
D3091	LE DEVIN	Interdit
D3092	LE DEVIN	Interdit
D3093	LE DEVIN	Interdit
D3094	LE DEVIN	Interdit
D3095	LE DEVIN	Interdit
D3096	LE DEVIN	Interdit
D3097	LE DEVIN	Interdit
D3098	LE DEVIN	Interdit
D3099	LE DEVIN	Interdit
D31	LE VERGNOUX	Réglementé
D310	LE PETIT THUET	Interdit
D3100	LE DEVIN	Interdit
D3101	LE DEVIN	Interdit
D3102	LE DEVIN	Interdit
D3103	LE DEVIN	Interdit
D3104	LE DEVIN	Interdit
D3105	LE DEVIN	Interdit

D3106	LE DEVIN	Interdit
D3107	LE DEVIN	Interdit
D3108	LE DEVIN	Interdit
D3109	LE DEVIN	Interdit
D311	LE PETIT THUET	Interdit
D3110	LE DEVIN	Interdit
D3111	LE DEVIN	Interdit
D3112	LE DEVIN	Interdit
D3113	LE DEVIN	Interdit
D3114	LE DEVIN	Interdit
D3115	LE DEVIN	Interdit
D3116	LE DEVIN	Interdit
D3117	LE DEVIN	Interdit
D3118	LE DEVIN	Interdit
D3119	LE DEVIN	Interdit
D312	LE PETIT THUET	Interdit
D3120	LE DEVIN	Interdit
D3121	LE DEVIN	Interdit
D3122	LE DEVIN	Interdit
D3123	LE DEVIN	Interdit
D3124	LE DEVIN	Interdit
D3125	LE DEVIN	Interdit
D3126	DU POLOSSAT	Interdit
D3128	DU VIGNERON	Interdit
D3129	DU VIGNERON	Interdit
D313	LE PETIT THUET	Interdit
D3130	DU VIGNERON	Interdit
D3131	LA CHAPELLE	Interdit
D3132	DU VIGNERON	Interdit
D3133	DU VIGNERON	Interdit
D3134	LA CHAPELLE	Interdit
D3135	LA CHAPELLE	Interdit
D3136	LA CHAPELLE	Interdit
D3137	DES ROSES	Interdit
D3138	DU VIGNERON	Interdit
D3139	LA CHAPELLE	Interdit
D314	LE PETIT THUET	Interdit
D3140	DE LA PRAIRIE	Interdit
D3141	LA CHAPELLE	Interdit
D3142	DE LA PRAIRIE	Interdit
D3143	DE LA PRAIRIE	Interdit
D3144	DE LA PRAIRIE	Interdit
D3145	LA CHAPELLE	Interdit
D3146	DES ROSES	Interdit
D3147	LA CHAPELLE	Interdit

D3148	DES ROSES	Interdit
D3149	DES ROSES	Interdit
D3150	LA CHAPELLE	Interdit
D3151	LA CHAPELLE	Interdit
D3152	LA CHAPELLE	Interdit
D3153	LA CHAPELLE	Interdit
D3154	LA CHAPELLE	Interdit
D3155	LA CHAPELLE	Interdit
D3156	LA CHAPELLE	Interdit
D3157	DU BUGEY	Interdit
D3158	DU BUGEY	Interdit
D316	LE PETIT THUET	Interdit
D3160	PERRIOLLAT	Interdit
D3161	LA CHAPELLE	Interdit
D3162	LA CHAPELLE	Interdit
D3164	LE GRAND MARAIS	Interdit
D3168	LA CHAPELLE	Interdit
D3169	DU CLOS	Interdit
D317	LE PETIT THUET	Interdit
D3170	DE CHARAVILLE	Interdit
D3171	DE CHARAVILLE	Interdit
D3172	COLLONGE	Interdit
D3173	COLLONGE	Interdit
D3174	COLLONGE	Interdit
D3177	DU PETIT THUET	Interdit
D3178	COLLONGE	Interdit
D3179	COLLONGE	Interdit
D318	DU PETIT THUET	Interdit
D3186	DU PERTICOZ	Interdit
D3187	DU PERTICOZ	Interdit
D3188	LE VERGNOUX	Réglementé
D3189	LE VERGNOUX	Réglementé
D319	LE PETIT THUET	Interdit
D3190	DES ECUREUILS	Réglementé
D3191	DES ECUREUILS	Réglementé
D3192	DES ACACIAS	Interdit
D3194	LA CHAPELLE	Interdit
D3196	COLLONGE	Interdit
D3197	COLLONGE	Interdit
D3198	COLLONGE	Interdit
D3199	COLLONGE	Interdit
D32	LE VERGNOUX	Réglementé
D320	LE PETIT THUET	Interdit
D3200	LA CHAPELLE	Interdit
D3201	LA CHAPELLE	Interdit

D3202	LA CHAPELLE	Interdit
D3204	DOCTEUR PIERRE POUILLAIN	Interdit
D3205	LA CHAPELLE	Interdit
D3206	LA CHAPELLE	Interdit
D3207	LA CHAPELLE	Interdit
D3209	LA CHAPELLE	Interdit
D321	LE PETIT THUET	Interdit
D3210	LA CHAPELLE	Interdit
D3211	LA CHAPELLE	Interdit
D3212	DU BUGEY	Interdit
D3213	DU BUGEY	Interdit
D3214	DU BUGEY	Interdit
D3215	DU BUGEY	Interdit
D3216	DU BUGEY	Interdit
D3218	DES COTES D'ILE	Interdit
D3219	DES COTES D'ILE	Interdit
D322	LE PETIT THUET	Interdit
D3220	DU POLOSSAT	Interdit
D3221	DU POLOSSAT	Interdit
D3222	DU POLOSSAT	Interdit
D3223	DES COTES D'ILE	Interdit
D3224	DES COTES D'ILE	Interdit
D3225	DU BUGEY	Interdit
D3226	DE LA LONGERAIE	Interdit
D3229	DES COTES D'ILE	Réglementé
D323	LE PETIT THUET	Interdit
D3230	DES COTES D'ILE	Réglementé
D3232	DOCTEUR FRANCOIS BERTRAND	Interdit
D3233	DOCTEUR FRANCOIS BERTRAND	Interdit
D3234	DOCTEUR FRANCOIS BERTRAND	Interdit
D3235	LES COTES D ILE	Réglementé
D3236	LES COTES D ILE	Réglementé
D3237	LES COTES D ILE	Réglementé
D3238	LES COTES D ILE	Réglementé
D3238	LES COTES D ILE	Libre
D3239	LES COTES D ILE	Réglementé
D324	LE PETIT THUET	Interdit
D3243	LE POLOSSAT	Interdit
D3244	LE BAS CHARAVILLE	Interdit
D3245	LE BAS CHARAVILLE	Interdit
D3246	COLLONGE	Interdit
D3247	LA CHAPELLE	Interdit
D325	DU POLOSSAT	Interdit
D3251	DES ACACIAS	Interdit
D3252	DES ACACIAS	Interdit

D3254	DES ACACIAS	Interdit
D3255	DES ACACIAS	Interdit
D3257	DES ACACIAS	Interdit
D3258	DES ACACIAS	Interdit
D3259	DES ACACIAS	Interdit
D326	LE PETIT THUET	Interdit
D3260	DOCTEUR PIERRE POUILLAIN	Interdit
D3261	DOCTEUR PIERRE POUILLAIN	Interdit
D3262	DES ACACIAS	Interdit
D3263	DES ACACIAS	Interdit
D3264	DES ACACIAS	Interdit
D3265	DES ACACIAS	Interdit
D3266	DES ACACIAS	Interdit
D3267	LA CHAPELLE	Interdit
D3268	LA CHAPELLE	Interdit
D3269	LA CHAPELLE	Interdit
D327	LE PETIT THUET	Interdit
D3270	LA CHAPELLE	Interdit
D3271	LA CHAPELLE	Interdit
D3272	LA CHAPELLE	Interdit
D3273	LA CHAPELLE	Interdit
D3274	LA CHAPELLE	Interdit
D3275	LA CHAPELLE	Interdit
D3276	LA CHAPELLE	Interdit
D3277	LA CHAPELLE	Interdit
D3278	LA CHAPELLE	Interdit
D3279	LA CHAPELLE	Interdit
D328	DU POLOSSAT	Interdit
D3280	LA CHAPELLE	Interdit
D3281	LA CHAPELLE	Interdit
D3282	LA CHAPELLE	Interdit
D3287	DES COMBELETTES	Interdit
D3288	DES COMBELETTES	Interdit
D3289	LE PETIT THUET	Interdit
D3290	LE PETIT THUET	Interdit
D3292	LA CHAPELLE	Interdit
D3293	LA CHAPELLE	Interdit
D3294	LE POLOSSAT	Interdit
D3295	LE POLOSSAT	Interdit
D3296	DES COTES D'ILE	Réglementé
D3297	LA CHAPELLE	Interdit
D3298	LA CHAPELLE	Interdit
D3299	LA CHAPELLE	Interdit
D33	LE VERGNOUX	Réglementé
D330	DU POLOSSAT	Interdit

D3301	LA CHAPELLE	Interdit
D3302	LA CHAPELLE	Interdit
D3303	LA CHAPELLE	Interdit
D3304	LA CHAPELLE	Interdit
D3305	LA CHAPELLE	Interdit
D3309	LA CHAPELLE	Interdit
D331	COLLONGE	Interdit
D3311	LA CHAPELLE	Interdit
D3312	LA CHAPELLE	Interdit
D3313	LA CHAPELLE	Interdit
D3314	LA CHAPELLE	Interdit
D3315	LA CHAPELLE	Interdit
D3316	LA CHAPELLE	Interdit
D3317	LA CHAPELLE	Interdit
D3318	LA CHAPELLE	Interdit
D3319	LA CHAPELLE	Interdit
D332	COLLONGE	Interdit
D3320	LA CHAPELLE	Interdit
D3321	DES COTES D'ILE	Réglementé
D3324	DOCTEUR PIERRE POUILLAIN	Interdit
D3325	DOCTEUR PIERRE POUILLAIN	Interdit
D3326	DU PERTICOZ	Interdit
D3327	DU BUGÉY	Interdit
D3328	DE GIRANDAN	Interdit
D3329	DE GIRANDAN	Interdit
D333	COLLONGE	Interdit
D3330	DU BUGÉY	Interdit
D3332	DU BUGÉY	Interdit
D3336	DU BUGÉY	Interdit
D3338	DU BUGÉY	Interdit
D334	DU POLOSSAT	Interdit
D3341	DU BUGÉY	Interdit
D3342	DU BUGÉY	Interdit
D3343	DU BUGÉY	Interdit
D3345	DU BUGÉY	Interdit
D3348	DU BUGÉY	Interdit
D3349	DU BUGÉY	Interdit
D335	COLLONGE	Interdit
D3351	DU BUGÉY	Interdit
D3352	DU BUGÉY	Interdit
D3353	DU BUGÉY	Interdit
D3354	DU BUGÉY	Interdit
D3357	DU BUGÉY	Interdit
D3358	DU BUGÉY	Interdit
D3359	DU BUGÉY	Interdit

D3365	LA CHAPELLE	Interdit
D337	COLLONGE	Interdit
D3370	LA CHAPELLE	Interdit
D3371	DU SABLONNET	Interdit
D3372	DU SABLONNET	Interdit
D3373	LES SABLONNETS	Interdit
D3374	LES SABLONNETS	Interdit
D3375	DU SABLONNET	Interdit
D3376	DU SABLONNET	Interdit
D3377	LES SABLONNETS	Interdit
D3379	COLLONGE	Interdit
D338	COLLONGE	Interdit
D3380	DU POLOSSAT	Interdit
D3381	COLLONGE	Interdit
D3382	LE VILLARD	Interdit
D3383	LE VILLARD	Interdit
D3384	DU PERTICOZ	Interdit
D3385	DU PERTICOZ	Interdit
D3386	DU PERTICOZ	Interdit
D3387	DES ACACIAS	Interdit
D3388	LA CHAPELLE	Interdit
D339	COLLONGE	Interdit
D3391	DU PETIT THUET	Interdit
D3392	DU PETIT THUET	Interdit
D3393	COLLONGE	Interdit
D3394	DES ACACIAS	Interdit
D3395	DE LA CENSE	Interdit
D3396	DE LA CENSE	Interdit
D3397	LE PERTICOZ	Interdit
D3398	LE PERTICOZ	Interdit
D3399	LES SABLONNETS	Interdit
D34	LE VERGNOUX	Réglementé
D340	COLLONGE	Interdit
D3400	LES SABLONNETS	Interdit
D3402	DES EGLANTIERS	Interdit
D3403	DES EGLANTIERS	Interdit
D3408	LA CHAPELLE	Interdit
D3409	DU BUGEY	Interdit
D341	COLLONGE	Interdit
D3410	DU BUGEY	Interdit
D3411	DU BUGEY	Interdit
D3412	DU BUGEY	Interdit
D3413	DES ECUREUILS	Réglementé
D3414	LA CHAPELLE	Interdit
D3415	LE POLOSSAT	Interdit

D3416	LE POLOSSAT	Interdit
D3417	LE POLOSSAT	Interdit
D3418	LE POLOSSAT	Interdit
D3419	LE POLOSSAT	Interdit
D342	COLLONGE	Interdit
D3420	DU POLOSSAT	Interdit
D3421	DU POLOSSAT	Interdit
D3422	LE POLOSSAT	Interdit
D3423	LE POLOSSAT	Interdit
D3424	LE POLOSSAT	Interdit
D3425	LE POLOSSAT	Interdit
D3426	LE POLOSSAT	Interdit
D3427	LE POLOSSAT	Interdit
D3428	DE GRESIN	Interdit
D3429	DU BUGEY	Interdit
D343	DU PETIT THUET	Interdit
D3430	DES COTES D'ILE	Interdit
D3431	LA CHAPELLE	Interdit
D3432	DU BUGEY	Interdit
D3433	LA CHAPELLE	Interdit
D3434	DES ACACIAS	Interdit
D3437	DES ACACIAS	Réglementé
D3439	LES COTES D ILE	Réglementé
D344	COLLONGE	Interdit
D3441	LES COTES D ILE	Réglementé
D3442	PERRIOLLAT	Interdit
D3445	DES ACACIAS	Interdit
D3446	DES ACACIAS	Interdit
D3448	DES ACACIAS	Interdit
D3449	DE L' HUERT	Interdit
D345	COLLONGE	Interdit
D3450	LA CHAPELLE	Interdit
D3451	LE POLOSSAT	Interdit
D3453	DU POLOSSAT	Interdit
D3454	LE POLOSSAT	Interdit
D3455	LE POLOSSAT	Interdit
D3457	LE HAUT CHARAVILLE	Interdit
D3458	LE HAUT CHARAVILLE	Interdit
D346	COLLONGE	Interdit
D3461	DU BUGEY	Interdit
D3463	DU BUGEY	Interdit
D3465	DE CHARAVILLE	Interdit
D3466	DE CHARAVILLE	Interdit
D3467	LE BAS CHARAVILLE	Interdit
D3468	LE BAS CHARAVILLE	Interdit

D3469	DE CHARAVILLE	Interdit
D347	DU PETIT THUET	Interdit
D3470	DE CHARAVILLE	Interdit
D3471	DE CHARAVILLE	Interdit
D3472	DU POLOSSAT	Interdit
D3473	DU POLOSSAT	Interdit
D3474	LE BAS CHARAVILLE	Interdit
D3475	DE CHARAVILLE	Interdit
D3476	LE BAS CHARAVILLE	Interdit
D3477	LE BAS CHARAVILLE	Interdit
D3478	DES COTES D'ILE	Interdit
D3479	DES COTES D'ILE	Interdit
D348	COLLONGE	Interdit
D3480	LA CHAPELLE	Interdit
D3481	DES COTES D'ILE	Interdit
D3482	DES COTES D'ILE	Interdit
D3483	DES COTES D'ILE	Interdit
D3484	DES COTES D'ILE	Interdit
D3485	DES COTES D'ILE	Interdit
D3486	DES COTES D'ILE	Interdit
D3487	DES COTES D'ILE	Interdit
D3488	DES EGLANTIERS	Interdit
D3489	DU BUGEY	Interdit
D3490	DES EGLANTIERS	Interdit
D3491	DU BUGEY	Interdit
D3492	DES EGLANTIERS	Interdit
D3493	DES EGLANTIERS	Interdit
D3494	DES EGLANTIERS	Interdit
D3495	DU BUGEY	Interdit
D3496	DU BUGEY	Interdit
D3497	DU BUGEY	Interdit
D3498	LE PERTICOZ	Interdit
D3499	LE PERTICOZ	Interdit
D35	LE VERGNOUX	Réglementé
D350	COLLONGE	Interdit
D3500	LE PERTICOZ	Interdit
D3501	LE PERTICOZ	Interdit
D3502	LE PERTICOZ	Interdit
D351	COLLONGE	Interdit
D3510	LE PERTICOZ	Interdit
D3511	LE PERTICOZ	Interdit
D3512	LE PERTICOZ	Interdit
D3513	DES EGLANTIERS	Interdit
D3514	DES EGLANTIERS	Interdit
D3515	LE PERTICOZ	Interdit

D3516	LE PERTICOZ	Interdit
D3517	DE CHARAVILLE	Interdit
D3518	DE CHARAVILLE	Interdit
D3519	DU POLOSSAT	Interdit
D352	COLLONGE	Interdit
D3520	DES COLOMBES	Interdit
D3521	DES COTES D'ILE	Interdit
D3522	DES COTES D'ILE	Interdit
D3523	DES COTES D'ILE	Interdit
D3524	DES COTES D'ILE	Interdit
D3525	DES COTES D'ILE	Interdit
D3526	DES COTES D'ILE	Interdit
D3527	DES COTES D'ILE	Interdit
D3528	DES COTES D'ILE	Interdit
D3529	DES EGLANTIERS	Interdit
D353	COLLONGE	Interdit
D3531	LA CHAPELLE	Interdit
D3532	LA CHAPELLE	Interdit
D3533	LA CHAPELLE	Interdit
D3534	LA CHAPELLE	Interdit
D3535	LA CHAPELLE	Interdit
D3536	LA CHAPELLE	Interdit
D3537	LA CHAPELLE	Interdit
D3538	LA CHAPELLE	Interdit
D3539	LA CHAPELLE	Interdit
D354	COLLONGE	Interdit
D3540	LA CHAPELLE	Interdit
D3541	LA CHAPELLE	Interdit
D3542	LA CHAPELLE	Interdit
D3544	LE PETIT THUET	Libre
D3545	LE PETIT THUET	Libre
D3546	LE PETIT THUET	Libre
D3547	COLLONGE	Interdit
D3548	COLLONGE	Interdit
D3549	COLLONGE	Interdit
D355	COLLONGE	Interdit
D3550	COLLONGE	Interdit
D3551	COLLONGE	Interdit
D3552	COLLONGE	Interdit
D3553	COLLONGE	Interdit
D3554	DE COLLONGE	Interdit
D3555	DE COLLONGE	Interdit
D3556	COLLONGE	Libre
D3557	COLLONGE	Libre
D3558	DES COTES D'ILE	Réglementé

D356	COLLONGE	Interdit
D3561	LA CHAPELLE	Interdit
D3562	LA CHAPELLE	Interdit
D3563	DES EGLANTIERS	Interdit
D3564	DES EGLANTIERS	Interdit
D3585	DES COTES D'ILE	Interdit
D36	LE VERGNOUX	Réglementé
D363	COLLONGE	Libre
D364	COLLONGE	Libre
D365	COLLONGE	Libre
D366	COLLONGE	Libre
D367	COLLONGE	Libre
D368	COLLONGE	Interdit
D369	COLLONGE	Interdit
D37	LE VERGNOUX	Réglementé
D373	COLLONGE	Interdit
D374	COLLONGE	Interdit
D375	COLLONGE	Interdit
D376	COLLONGE	Interdit
D377	COLLONGE	Interdit
D378	COLLONGE	Interdit
D38	LE VERGNOUX	Libre
D380	COLLONGE	Interdit
D381	DU POLOSSAT	Interdit
D384	COLLONGE	Interdit
D385	COLLONGE	Interdit
D386	COLLONGE	Interdit
D387	COLLONGE	Interdit
D388	COLLONGE	Interdit
D389	COLLONGE	Interdit
D39	LE VERGNOUX	Libre
D390	COLLONGE	Interdit
D391	COLLONGE	Interdit
D392	COLLONGE	Interdit
D393	COLLONGE	Interdit
D394	COLLONGE	Interdit
D395	COLLONGE	Interdit
D397	DU LAVOIR	Interdit
D4	LE VERGNOUX	Libre
D40	LE VERGNOUX	Libre
D400	COLLONGE	Interdit
D401	COLLONGE	Interdit
D402	COLLONGE	Interdit
D405	COLLONGE	Interdit
D406	COLLONGE	Interdit

D408	DU POLOSSAT	Interdit
D409	COLLONGE	Interdit
D41	LE VERGNOUX	Libre
D410	COLLONGE	Interdit
D411	COLLONGE	Interdit
D412	COLLONGE	Interdit
D413	COLLONGE	Interdit
D414	COLLONGE	Interdit
D415	LE BAS CHARAVILLE	Interdit
D416	LE BAS CHARAVILLE	Interdit
D417	LE BAS CHARAVILLE	Interdit
D418	LE BAS CHARAVILLE	Interdit
D419	LE BAS CHARAVILLE	Interdit
D42	LE VERGNOUX	Libre
D420	LE BAS CHARAVILLE	Interdit
D421	LE BAS CHARAVILLE	Interdit
D422	LE BAS CHARAVILLE	Interdit
D426	DE SAINT HUBALD	Interdit
D429	LE BAS CHARAVILLE	Interdit
D43	LE VERGNOUX	Libre
D430	LE BAS CHARAVILLE	Interdit
D433	LE BAS CHARAVILLE	Interdit
D434	LE BAS CHARAVILLE	Interdit
D435	LE BAS CHARAVILLE	Interdit
D437	LE BAS CHARAVILLE	Interdit
D44	LE VERGNOUX	Libre
D440	LE BAS CHARAVILLE	Interdit
D441	LE BAS CHARAVILLE	Interdit
D442	LE BAS CHARAVILLE	Interdit
D448	DU DEVEN	Interdit
D449	DU DEVEN	Interdit
D45	LE VERGNOUX	Réglementé
D45	LE VERGNOUX	Libre
D458	LE BAS CHARAVILLE	Interdit
D459	LE BAS CHARAVILLE	Interdit
D46	LE VERGNOUX	Réglementé
D460	LE BAS CHARAVILLE	Interdit
D469	DE CHARAVILLE	Interdit
D47	LE VERGNOUX	Réglementé
D470	LE BAS CHARAVILLE	Interdit
D474	DE CHARAVILLE	Interdit
D475	LE BAS CHARAVILLE	Interdit
D476	LE BAS CHARAVILLE	Interdit
D477	LE BAS CHARAVILLE	Interdit
D478	LE BAS CHARAVILLE	Interdit

D479	LE BAS CHARAVILLE	Interdit
D48	LE VERGNOUX	Réglementé
D482	DE CHARAVILLE	Interdit
D484	DE CHARAVILLE	Interdit
D49	LE VERGNOUX	Réglementé
D491	LE BAS CHARAVILLE	Interdit
D5	LE VERGNOUX	Libre
D50	LE VERGNOUX	Réglementé
D500	LE BAS CHARAVILLE	Interdit
D505	LE BAS CHARAVILLE	Interdit
D51	LE VERGNOUX	Réglementé
D511	DE GIRANDAN	Interdit
D512	DE CHARAVILLE	Interdit
D513	DE CHARAVILLE	Interdit
D514	LE BAS CHARAVILLE	Interdit
D515	DE CHARAVILLE	Interdit
D516	DE CHARAVILLE	Interdit
D517	LE BAS CHARAVILLE	Interdit
D518	LE BAS CHARAVILLE	Interdit
D519	LE BAS CHARAVILLE	Interdit
D52	LE VERGNOUX	Réglementé
D520	LE BAS CHARAVILLE	Interdit
D524	LE BAS CHARAVILLE	Interdit
D525	LE BAS CHARAVILLE	Interdit
D526	LE BAS CHARAVILLE	Interdit
D529	LE BAS CHARAVILLE	Interdit
D53	LE VERGNOUX	Réglementé
D530	LE BAS CHARAVILLE	Interdit
D531	LE BAS CHARAVILLE	Interdit
D532	LE BAS CHARAVILLE	Interdit
D533	LE BAS CHARAVILLE	Interdit
D534	LE BAS CHARAVILLE	Interdit
D535	LE BAS CHARAVILLE	Interdit
D536	LE BAS CHARAVILLE	Interdit
D537	LE BAS CHARAVILLE	Libre
D538	LE BAS CHARAVILLE	Libre
D539	LE BAS CHARAVILLE	Libre
D54	LE VERGNOUX	Réglementé
D543	LE BAS CHARAVILLE	Interdit
D544	LE BAS CHARAVILLE	Interdit
D545	LE BAS CHARAVILLE	Interdit
D546	LE BAS CHARAVILLE	Interdit
D55	LE VERGNOUX	Réglementé
D588	LE BAS CHARAVILLE	Libre
D589	LE POLOSSAT	Libre

D59	LE VERGNOUX	Réglementé
D590	LE POLOSSAT	Libre
D591	LE POLOSSAT	Interdit
D592	LE POLOSSAT	Interdit
D593	LE POLOSSAT	Interdit
D594	LE POLOSSAT	Interdit
D595	LE POLOSSAT	Interdit
D596	DU PUIITS	Interdit
D597	LE POLOSSAT	Interdit
D598	LE POLOSSAT	Interdit
D6	LE VERGNOUX	Libre
D60	LE VERGNOUX	Réglementé
D600	LE POLOSSAT	Interdit
D601	DU PUIITS	Interdit
D602	DU POLOSSAT	Interdit
D603	LE POLOSSAT	Interdit
D605	LE POLOSSAT	Interdit
D606	LE POLOSSAT	Interdit
D607	DU POLOSSAT	Interdit
D608	LE POLOSSAT	Interdit
D609	LE POLOSSAT	Interdit
D61	LE VERGNOUX	Réglementé
D612	LE POLOSSAT	Interdit
D613	LE POLOSSAT	Interdit
D614	LE POLOSSAT	Interdit
D617	LE POLOSSAT	Interdit
D618	LE POLOSSAT	Libre
D619	LE POLOSSAT	Libre
D62	LE VERGNOUX	Réglementé
D620	LE POLOSSAT	Interdit
D621	DU VIEUX MOULIN	Interdit
D626	DU CLOS	Interdit
D627	DU CLOS	Interdit
D628	DU POLOSSAT	Interdit
D629	LE POLOSSAT	Interdit
D63	LE VERGNOUX	Réglementé
D632	LE POLOSSAT	Interdit
D633	DU CLOS	Interdit
D634	LE POLOSSAT	Interdit
D638	LE POLOSSAT	Interdit
D639	LE POLOSSAT	Interdit
D643	LE POLOSSAT	Interdit
D644	LE POLOSSAT	Interdit
D645	LE POLOSSAT	Interdit
D646	LE POLOSSAT	Interdit

D647	LE POLOSSAT	Interdit
D648	LE POLOSSAT	Interdit
D65	LE VERGNOUX	Réglementé
D650	LE POLOSSAT	Interdit
D651	DU LAVOIR	Interdit
D653	DU LAVOIR	Interdit
D654	LE POLOSSAT	Interdit
D655	LE POLOSSAT	Interdit
D657	LE POLOSSAT	Interdit
D658	DU LAVOIR	Interdit
D66	LE VERGNOUX	Réglementé
D667	LE POLOSSAT	Interdit
D669	LE POLOSSAT	Interdit
D671	LE POLOSSAT	Interdit
D672	DU LAVOIR	Interdit
D677	LE POLOSSAT	Interdit
D678	LE POLOSSAT	Interdit
D679	LE POLOSSAT	Interdit
D68	LE VERGNOUX	Réglementé
D680	LE POLOSSAT	Interdit
D681	LE POLOSSAT	Interdit
D682	LE POLOSSAT	Interdit
D683	LE POLOSSAT	Interdit
D684	LE POLOSSAT	Interdit
D685	LE POLOSSAT	Interdit
D686	LE POLOSSAT	Interdit
D687	LE POLOSSAT	Interdit
D688	LE POLOSSAT	Interdit
D689	LE POLOSSAT	Interdit
D69	LE VERGNOUX	Réglementé
D690	LE POLOSSAT	Interdit
D692	LE POLOSSAT	Interdit
D699	LE POLOSSAT	Interdit
D7	LE VERGNOUX	Libre
D70	LE VERGNOUX	Réglementé
D700	LE POLOSSAT	Interdit
D701	LE POLOSSAT	Interdit
D702	LE POLOSSAT	Interdit
D705	DU CLOS	Interdit
D706	LE POLOSSAT	Interdit
D707	LE POLOSSAT	Interdit
D708	DU CLOS	Interdit
D709	DU CLOS	Interdit
D71	LE VERGNOUX	Réglementé
D710	LE POLOSSAT	Interdit

D711	DU CLOS	Interdit
D712	LE POLOSSAT	Interdit
D713	LE POLOSSAT	Interdit
D714	LE POLOSSAT	Interdit
D715	LE POLOSSAT	Interdit
D716	LE POLOSSAT	Interdit
D717	DU TREVoux	Interdit
D72	DU CLOS	Réglementé
D720	LE POLOSSAT	Interdit
D721	DE GRESIN	Interdit
D725	LE POLOSSAT	Interdit
D726	LE POLOSSAT	Interdit
D728	LE POLOSSAT	Interdit
D729	LE POLOSSAT	Interdit
D73	DU CLOS	Réglementé
D730	LE POLOSSAT	Interdit
D731	LE POLOSSAT	Interdit
D736	DE GRESIN	Interdit
D74	DU CLOS	Réglementé
D743	LE POLOSSAT	Interdit
D744	LE POLOSSAT	Interdit
D747	LE POLOSSAT	Interdit
D748	LE POLOSSAT	Interdit
D749	LE POLOSSAT	Interdit
D75	DU CLOS	Réglementé
D750	LE POLOSSAT	Interdit
D751	LE POLOSSAT	Interdit
D752	LE POLOSSAT	Interdit
D753	LE POLOSSAT	Interdit
D754	LE POLOSSAT	Interdit
D755	LE POLOSSAT	Interdit
D756	LE POLOSSAT	Interdit
D757	LE POLOSSAT	Interdit
D759	LE POLOSSAT	Interdit
D76	DU CLOS	Réglementé
D760	LE POLOSSAT	Interdit
D761	LE POLOSSAT	Interdit
D762	LE POLOSSAT	Interdit
D763	LE POLOSSAT	Interdit
D764	LE POLOSSAT	Interdit
D765	LE POLOSSAT	Interdit
D766	LE POLOSSAT	Interdit
D767	LE POLOSSAT	Interdit
D768	LE POLOSSAT	Interdit
D769	LE POLOSSAT	Interdit

D77	LE VERGNOUX	Réglementé
D770	LE POLOSSAT	Interdit
D771	DE GRESIN	Interdit
D772	DE GRESIN	Interdit
D774	LE POLOSSAT	Interdit
D78	LE VERGNOUX	Réglementé
D783	LES ROUTES	Interdit
D784	LES ROUTES	Interdit
D785	LES ROUTES	Interdit
D786	LES ROUTES	Interdit
D787	LES ROUTES	Interdit
D788	LES ROUTES	Interdit
D789	LES ROUTES	Interdit
D790	LES ROUTES	Interdit
D791	LES ROUTES	Interdit
D792	LES ROUTES	Interdit
D793	LES ROUTES	Interdit
D794	LES ROUTES	Interdit
D796	DU CLOS	Interdit
D797	LES ROUTES	Interdit
D798	LES ROUTES	Interdit
D799	DU CLOS	Interdit
D8	LE VERGNOUX	Libre
D80	DU VIEUX MOULIN	Réglementé
D800	DU CLOS	Interdit
D801	LES ROUTES	Interdit
D802	LES ROUTES	Interdit
D803	LES ROUTES	Interdit
D804	LES ROUTES	Interdit
D805	LES ROUTES	Interdit
D806	LES ROUTES	Interdit
D808	LES ROUTES	Interdit
D81	DU VIEUX MOULIN	Réglementé
D810	LES ROUTES	Interdit
D811	LES ROUTES	Interdit
D814	LES ROUTES	Interdit
D815	LES ROUTES	Interdit
D816	LES ROUTES	Interdit
D817	LES ROUTES	Interdit
D818	LES ROUTES	Interdit
D819	LES ROUTES	Interdit
D82	DU VIEUX MOULIN	Réglementé
D820	LES ROUTES	Interdit
D821	LES ROUTES	Interdit
D822	LES ROUTES	Interdit

D823	LES ROUTES	Interdit
D826	LES ROUTES	Interdit
D827	LES ROUTES	Interdit
D828	LES ROUTES	Interdit
D829	LES ROUTES	Interdit
D83	LE VERGNOUX	Réglementé
D830	LES ROUTES	Interdit
D831	LES ROUTES	Interdit
D832	LES ROUTES	Interdit
D833	LES ROUTES	Interdit
D834	LES ROUTES	Interdit
D835	LES ROUTES	Interdit
D836	LES ROUTES	Interdit
D837	LES ROUTES	Interdit
D838	LES ROUTES	Interdit
D839	LES ROUTES	Interdit
D84	LE VERGNOUX	Réglementé
D840	LES ROUTES	Interdit
D841	LES ROUTES	Interdit
D842	LES ROUTES	Interdit
D843	LES ROUTES	Interdit
D844	LES ROUTES	Interdit
D846	LES ROUTES	Interdit
D847	LES ROUTES	Interdit
D848	LES ROUTES	Interdit
D85	LE VERGNOUX	Libre
D851	LES ROUTES	Interdit
D852	LES ROUTES	Interdit
D853	LES ROUTES	Interdit
D854	LES ROUTES	Interdit
D857	LES ROUTES	Interdit
D860	LES ROUTES	Interdit
D861	LES ROUTES	Interdit
D862	LES ROUTES	Interdit
D863	LES ROUTES	Interdit
D866	LES ROUTES	Interdit
D867	LES ROUTES	Interdit
D868	LES ROUTES	Interdit
D869	LES ROUTES	Interdit
D87	LE VERGNOUX	Réglementé
D870	BUVIN	Interdit
D871	DU LOMBARD	Interdit
D872	DE BUVIN	Interdit
D873	BUVIN	Interdit
D88	LE VERGNOUX	Libre

D880	BUVIN	Interdit
D881	DU PEINTRE	Interdit
D884	BUVIN	Interdit
D885	DU PEINTRE	Interdit
D886	BUVIN	Interdit
D887	BUVIN	Interdit
D888	BUVIN	Interdit
D889	DU PEINTRE	Interdit
D89	LE VERGNOUX	Réglementé
D890	BUVIN	Interdit
D891	BUVIN	Interdit
D892	BUVIN	Interdit
D893	DU PEINTRE	Interdit
D894	DU PEINTRE	Interdit
D895	DU PEINTRE	Interdit
D896	BUVIN	Interdit
D897	DU PEINTRE	Interdit
D899	BUVIN	Interdit
D9	LE VERGNOUX	Libre
D90	LE VERGNOUX	Libre
D900	BUVIN	Interdit
D901	BUVIN	Interdit
D902	DES ECUELLES DE BOIS	Interdit
D903	BUVIN	Interdit
D904	BUVIN	Interdit
D906	BUVIN	Interdit
D907	BUVIN	Interdit
D908	BUVIN	Interdit
D909	BUVIN	Interdit
D91	LE VERGNOUX	Libre
D910	DES ECUELLES DE BOIS	Interdit
D911	DES ECUELLES DE BOIS	Interdit
D912	BUVIN	Interdit
D915	DES ECUELLES DE BOIS	Interdit
D916	DES CANUTS	Interdit
D917	BUVIN	Interdit
D918	BUVIN	Interdit
D919	BUVIN	Interdit
D92	LE VERGNOUX	Libre
D920	BUVIN	Interdit
D921	BUVIN	Libre
D922	BUVIN	Libre
D923	BUVIN	Libre
D924	BUVIN	Interdit
D925	BUVIN	Interdit

D926	BUVIN	Interdit
D927	BUVIN	Interdit
D93	LE VERGNOUX	Libre
D931	BUVIN	Interdit
D932	BUVIN	Interdit
D933	BUVIN	Interdit
D934	BUVIN	Interdit
D935	BUVIN	Interdit
D936	BUVIN	Interdit
D937	BUVIN	Interdit
D938	BUVIN	Interdit
D939	BUVIN	Interdit
D94	LE VERGNOUX	Libre
D943	DU SABLONNET	Interdit
D944	DES ECUELLES DE BOIS	Interdit
D945	BUVIN	Interdit
D946	BUVIN	Interdit
D948	BUVIN	Interdit
D95	LE VERGNOUX	Libre
D950	BUVIN	Interdit
D951	BUVIN	Interdit
D955	BUVIN	Interdit
D956	BUVIN	Interdit
D957	BUVIN	Interdit
D958	DES CANUTS	Interdit
D959	BUVIN	Interdit
D96	LE VERGNOUX	Libre
D960	BUVIN	Interdit
D961	BUVIN	Interdit
D964	BUVIN	Interdit
D965	BUVIN	Interdit
D966	BUVIN	Interdit
D967	BUVIN	Interdit
D968	BUVIN	Interdit
D969	BUVIN	Interdit
D97	LE VERGNOUX	Libre
D970	BUVIN	Interdit
D972	BUVIN	Interdit
D973	BUVIN	Interdit
D976	BUVIN	Interdit
D978	BUVIN	Interdit
D98	LE VERGNOUX	Libre
D984	DE BUVIN	Interdit
D988	LE CLOS	Interdit
D989	LE CLOS	Interdit

D99	LE VERGNOUX	Libre
D990	LE CLOS	Interdit
D991	LE CLOS	Interdit
D992	LE CLOS	Interdit
D993	LE CLOS	Interdit
D994	LE CLOS	Interdit
D995	LE CLOS	Interdit
D996	LE CLOS	Interdit
D997	LE CLOS	Interdit
D998	LE CLOS	Interdit
D999	LE CLOS	Interdit
ZA1	LE GRAND THUET	Interdit
ZA10	LE GRAND THUET	Interdit
ZA11	LE GRAND THUET	Interdit
ZA12	LE GRAND THUET	Interdit
ZA13	LE GRAND THUET	Interdit
ZA14	LE GRAND THUET	Interdit
ZA15	LE GRAND THUET	Interdit
ZA16	LE PETIT THUET	Interdit
ZA17	LE PETIT THUET	Interdit
ZA18	LE PETIT THUET	Interdit
ZA19	LE PETIT THUET	Interdit
ZA2	LE GRAND THUET	Interdit
ZA20	LE PETIT THUET	Interdit
ZA21	LE PETIT THUET	Interdit
ZA22	LE PETIT THUET	Interdit
ZA23	LE PETIT THUET	Interdit
ZA24	LE PETIT THUET	Interdit
ZA25	LE PETIT THUET	Interdit
ZA26	LE PETIT THUET	Interdit
ZA27	LE PETIT THUET	Interdit
ZA28	LE PETIT THUET	Interdit
ZA29	LE PETIT THUET	Libre
ZA3	LE GRAND THUET	Interdit
ZA30	LE PETIT THUET	Interdit
ZA31	LE PETIT THUET	Interdit
ZA32	LE PETIT THUET	Interdit
ZA33	LE PETIT THUET	Libre
ZA34	LE PETIT THUET	Libre
ZA35	LE PETIT THUET	Libre
ZA36	LE PETIT THUET	Interdit
ZA37	LE PETIT THUET	Interdit
ZA38	LE PETIT THUET	Interdit
ZA39	LE PETIT THUET	Réglementé
ZA4	LE GRAND THUET	Interdit

ZA40	LE PETIT THUET	Réglementé
ZA41	LE PETIT THUET	Réglementé
ZA42	LE PETIT THUET	Libre
ZA43	LE PETIT THUET	Libre
ZA44	LE PETIT THUET	Libre
ZA45	LE PETIT THUET	Interdit
ZA46	LE PETIT THUET	Interdit
ZA47	LE PETIT THUET	Interdit
ZA48	LE PETIT THUET	Interdit
ZA49	LE PETIT THUET	Interdit
ZA5	LE GRAND THUET	Interdit
ZA50	LE PETIT THUET	Interdit
ZA51	LE PETIT THUET	Interdit
ZA52	LE PETIT THUET	Interdit
ZA53	LE PETIT THUET	Interdit
ZA54	LE PETIT THUET	Interdit
ZA55	LE PETIT THUET	Interdit
ZA56	LE PETIT THUET	Interdit
ZA57	LE PETIT THUET	Interdit
ZA58	LE PETIT THUET	Interdit
ZA59	LE PETIT THUET	Interdit
ZA6	LE GRAND THUET	Interdit
ZA60	LE PETIT THUET	Interdit
ZA61	LE PETIT THUET	Interdit
ZA62	LE PETIT THUET	Interdit
ZA63	LE PETIT THUET	Interdit
ZA64	LE BAS CHARAVILLE	Interdit
ZA65	LE BAS CHARAVILLE	Interdit
ZA66	LE BAS CHARAVILLE	Interdit
ZA67	LE BAS CHARAVILLE	Interdit
ZA68	LE BAS CHARAVILLE	Interdit
ZA69	LE BAS CHARAVILLE	Interdit
ZA7	LE GRAND THUET	Interdit
ZA70	LE BAS CHARAVILLE	Interdit
ZA72	LE BAS CHARAVILLE	Interdit
ZA73	LE BAS CHARAVILLE	Interdit
ZA74	LE BAS CHARAVILLE	Interdit
ZA75	LE BAS CHARAVILLE	Interdit
ZA76	LE BAS CHARAVILLE	Interdit
ZA77	LE BAS CHARAVILLE	Interdit
ZA78	LE BAS CHARAVILLE	Interdit
ZA79	LE BAS CHARAVILLE	Interdit
ZA8	LE GRAND THUET	Interdit
ZA80	LE BAS CHARAVILLE	Interdit
ZA81	LE BAS CHARAVILLE	Interdit

ZA82	LE BAS CHARAVILLE	Interdit
ZA83	LE BAS CHARAVILLE	Interdit
ZA84	LE BAS CHARAVILLE	Interdit
ZA85	LE BAS CHARAVILLE	Interdit
ZA86	LE BAS CHARAVILLE	Interdit
ZA87	LE BAS CHARAVILLE	Interdit
ZA88	LE BAS CHARAVILLE	Interdit
ZA89	LE BAS CHARAVILLE	Interdit
ZA9	LE GRAND THUET	Interdit
ZA90	LE BAS CHARAVILLE	Interdit
ZA91	LE BAS CHARAVILLE	Interdit
ZA92	LE BAS CHARAVILLE	Interdit
ZA93	LE BAS CHARAVILLE	Interdit
ZA94	LE GRAND THUET	Interdit
ZA95	LE GRAND THUET	Interdit
ZA96	LE PETIT THUET	Interdit
ZA97	LE PETIT THUET	Interdit
ZA98	LE BAS CHARAVILLE	Interdit
ZA99	LE BAS CHARAVILLE	Interdit

Num éro	Suffixe_division	Description_division	LIEU_DIT	Zonage sous com	N° Cpte Prop	Propriétaire prinicpal (premier nom au cadastre)
A10			DES TERRES BASSES	Réglement é	B01314	BARRUEL AURELIEN ROBERT
A100			LES MOLLIES	Libre	B00844	BOURJAILLAT ANDRE PIERRE
A1000			LES LECHERES RONDES	Libre	R00471	ROLLAND COLETTE MARIE A
A1001			LES LECHERES RONDES	Libre	B00633	BUDILLON PIERRE ALAIN
A1002			LES LECHERES RONDES	Interdit	+00312	MONYV
A1003			LES LECHERES RONDES	Interdit	G00641	GUILLAUD THERESE GENEVIE (Née GAUDEMER)
A1004			DU SABLONNET	Interdit	G00245	GERBELOT-BARILLON PAUL HENRI
A1005			LES LECHERES RONDES	Interdit	P00263	RIAL SUZANNE FRANCOI (Née PERRAUD)
A1006			LES LECHERES RONDES	Interdit	P00263	RIAL SUZANNE FRANCOI (Née PERRAUD)
A1007			LES LECHERES RONDES	Interdit	G00245	GERBELOT-BARILLON PAUL HENRI
A1008			LES LECHERES RONDES	Libre	J00090	JACQUIER PATRICE
A1009			LES LECHERES RONDES	Libre	M00403	MONNET GEORGES ANDRE
A101			LES MOLLIES	Libre	B00844	BOURJAILLAT ANDRE PIERRE
A1010			LES LECHERES RONDES	Libre	S00339	BROSSE JEANNE THERESE (Née SAVELLI)
A101			LES LECHERES	Libre	B00786	BACHELIN MARCEL JOSEPH

1			RONDES			
A101 2			LES LECHERES RONDES	Libre	R00483	RUEL ROGER DANIEL
A101 3			LES LECHERES RONDES	Libre	C00878	BILLOT MARIE FRANCE AL (Née COCHARD)
A101 4			LES LECHERES RONDES	Libre	C00539	CHARVERON JOSEPH FELIX FR
A101 5			LES LECHERES RONDES	Interdit	M00726	MONNET MARCEL MAURICE
A101 6			LES LECHERES RONDES	Interdit	M00725	MONNET MARCEL MAURICE
A101 7			DU PERRAUD	Interdit	M00725	MONNET MARCEL MAURICE
A101 8			DU PERRAUD	Interdit	M00726	MONNET MARCEL MAURICE
A102			LES MOLLIES	Libre	B00844	BOURJAILLAT ANDRE PIERRE
A102 0			LES LECHERES RONDES	Interdit	M00726	MONNET MARCEL MAURICE
A102 2			LES LECHERES RONDES	Interdit	C00539	CHARVERON JOSEPH FELIX FR
A102 3			LES LECHERES RONDES	Interdit	B00927	BANO GEORGES EMILE
A102 4			LES LECHERES RONDES	Interdit	P00439	PERONNET MICHEL EMILE
A102 5			LES LECHERES RONDES	Libre	G00641	GUILLAUD THERESE GENEVIE (Née GAUDEMER)
A102 6			LES LECHERES RONDES	Libre	B00844	BOURJAILLAT ANDRE PIERRE
A102 7			LES LECHERES RONDES	Libre	+00312	MONYV

A102 8			LES LECHERES RONDES	Libre	+00312	MONYV
A102 9			LES LECHERES RONDES	Libre	P00263	RIAL SUZANNE FRANCOI (Née PERRAUD)
A103			LES MOLLIES	Libre	B00844	BOURJAILLAT ANDRE PIERRE
A103 0			LES LECHERES RONDES	Libre	T00362	TERRASSON RENE
A103 1			LES LECHERES RONDES	Libre	M00403	MONNET GEORGES ANDRE
A103 2			LES LECHERES RONDES	Libre	T00362	TERRASSON RENE
A103 3			LES LECHERES RONDES	Libre	P00263	RIAL SUZANNE FRANCOI (Née PERRAUD)
A103 4			LES LECHERES RONDES	Libre	P00263	RIAL SUZANNE FRANCOI (Née PERRAUD)
A103 5			LES LECHERES RONDES	Libre	M00108	MIGNOT LEON FRANCOIS
A103 6			LES LECHERES RONDES	Libre	T00362	TERRASSON RENE
A103 7			LES LECHERES RONDES	Interdit	R00493	RAGON JEAN-PIERRE FRA
A103 8			DU PERRAUD	Interdit	R00493	RAGON JEAN-PIERRE FRA
A103 9			LES LECHERES RONDES	Interdit	R00493	RAGON JEAN-PIERRE FRA
A104			LES MOLLIES	Libre	M00811	FAY SUZANNE ALINE R (Née MARMONNIER)
A104 0			LES LECHERES RONDES	Interdit	C00845	BONNAVIAT LUCIENNE (Née COUTHON)
A104 1			LES VAVRES	Libre	+00103	COMMUNE DES AVENIERES

A104 2			LES VAVRES	Libre	G00636	GAUDET-TRAFFIT ALAIN LOUIS JOS
A104 3			LES VAVRES	Libre	G00636	GAUDET-TRAFFIT ALAIN LOUIS JOS
A104 4			LES VAVRES	Libre	G00636	GAUDET-TRAFFIT ALAIN LOUIS JOS
A104 5			LES VAVRES	Libre	C00620	SOUILLET JEANINNE ELIANE (Née CHARROS)
A104 6			LES VAVRES	Libre	B01232	FIARD MICHELE ADELE (Née BORDEL)
A104 7			LES VAVRES	Libre	B01232	FIARD MICHELE ADELE (Née BORDEL)
A104 8			LES VAVRES	Libre	B00686	GROSSIOT MARGUERITE MARI (Née BERLIOZ)
A104 9			LES VAVRES	Libre	T00288	TERRASSON DENIS
A105			LES MOLLIES	Libre	D00386	CHABERT MARGUERITE (Née DUPRAZ)
A105 0			LES VAVRES	Libre	T00288	TERRASSON DENIS
A105 1			LES VAVRES	Libre	C00119	CHOSSON GERARD AUGUSTE
A105 2			LES VAVRES	Libre	M00466	MIEGE AIME CLAUDIUS
A105 3			LES VAVRES	Libre	G00664	SEIGNER GABRIELLE ALPHO (Née GRANGER)
A105 4			LES VAVRES	Libre	G00406	BILLAUDAZ (Née GAGNEUX)
A105 5			LES VAVRES	Libre	G00664	SEIGNER GABRIELLE ALPHO (Née GRANGER)
A105			LES VAVRES	Réglement	T00383	MIEGE COLETTE (Née TERRASSON)

6				é		
A105 7			LES VAVRES	Réglement é	B01267	MIEGE DENISE CLAIRE M (Née BOURJAILLAT)
A105 8			LES VAVRES	Réglement é	G00667	TROUILLOUD CAROLINE ELISAB (Née GUIGUET)
A105 9			LES VAVRES	Réglement é	F00096	FIARD MICHEL
A106			LES MOLLIES	Libre	D00386	CHABERT MARGUERITE (Née DUPRAZ)
A106 0			LES VAVRES	Réglement é	M00500	TRILLAT ODETTE ANNA (Née MIGNOT)
A106 1			LES VAVRES	Réglement é	M00642	TRILLAT YVETTE JEANNINE (Née MORAND)
A106 2			LES VAVRES	Réglement é	F00096	FIARD MICHEL
A106 3			LES VAVRES	Réglement é	F00096	FIARD MICHEL
A106 8			LES VAVRES	Réglement é	M00694	MITIFIOT NADINE
A106 9			LES VAVRES	Réglement é	S00278	ATAMIAN AROUSIAK (Née SERAIDAN)
A107			LES MOLLIES	Libre	B00525	BAYET ROBERT
A107 0			LES VAVRES	Réglement é	T00042	TRILLAT JOSEPH
A107 1			LES VAVRES	Libre	T00042	TRILLAT JOSEPH
A107 2			LES VAVRES	Libre	P00461	POLLINI NICOLAS LOUIS B
A107 3			LES VAVRES	Réglement é	B00142	BILLAUDAZ HENRI JULES
A107			LES VAVRES	Réglement	C00468	TEILLON MARCELLE ALINE (Née COMTE)

4				é		
A107 5			LES VAVRES	Libre	P00461	POLLINI NICOLAS LOUIS B
A107 6			LES VAVRES	Libre	P00461	POLLINI NICOLAS LOUIS B
A107 7			LES VAVRES	Réglement é	B00360	BIGALLET FRANCOIS JACQUE
A107 9			LES VAVRES	Réglement é	S00278	ATAMIAN AROUSIAK (Née SERAIDAN)
A108			LES MOLLIES	Libre	B00471	BARBARET LUC MARIE
A108 1			LES VAVRES	Réglement é	D00381	DURAND MICHEL FRANCOIS
A108 2			DU TREVoux	Réglement é	D00381	DURAND MICHEL FRANCOIS
A108 4			DU TREVoux	Réglement é	S00278	ATAMIAN AROUSIAK (Née SERAIDAN)
A108 5			DU TREVoux	Réglement é	S00278	ATAMIAN AROUSIAK (Née SERAIDAN)
A108 7			DU TREVoux	Réglement é	A00148	CLEMARES CLAUDETTE LOUIS (Née AYME)
A108 8			LES VAVRES	Réglement é	A00148	CLEMARES CLAUDETTE LOUIS (Née AYME)
A108 9			LES VAVRES	Réglement é	S00210	BIMOT MARTINE (Née SEIGNER)
A109			LES MOLLIES	Libre	B00586	BIGALLET DANIEL MARCEL
A109 0			LES VAVRES	Réglement é	A00070	JANET PAULETTE (Née AMPERE)
A109 2			DU TREVoux	Réglement é	M00648	GUIVARCH SYLVIE CATHERIN (Née MARTEL)
A109			LES VAVRES	Réglement	M00648	GUIVARCH SYLVIE CATHERIN (Née MARTEL)

3				é		
A109 5			LES VAVRES	Réglement é	B00142	BILLAUDAZ HENRI JULES
A109 6			LES VAVRES	Réglement é	B00142	BILLAUDAZ HENRI JULES
A109 7			LES VAVRES	Réglement é	G00543	GAUDEMER CELINE JEANNE E (Née GAGNEUX)
A109 8			LES VAVRES	Réglement é	G00543	GAUDEMER CELINE JEANNE E (Née GAGNEUX)
A109 9			LES VAVRES	Réglement é	C00867	VARGOZ ODETTE ELISE (Née COUTHON)
A110			LES MOLLIES	Libre	P00214	PELISSON NOEL MARC
A110 0			LES VAVRES	Réglement é	C00867	VARGOZ ODETTE ELISE (Née COUTHON)
A110 1			LES VAVRES	Réglement é	B00829	BONNAVIAT BERNARD
A110 2			LES VAVRES	Réglement é	B00829	BONNAVIAT BERNARD
A110 3			LES VAVRES	Réglement é	C00867	VARGOZ ODETTE ELISE (Née COUTHON)
A110 4			LES VAVRES	Réglement é	C00867	VARGOZ ODETTE ELISE (Née COUTHON)
A110 5			LES VAVRES	Réglement é	B00903	BUDILLON JACQUES ROBERT
A110 6			LES VAVRES	Réglement é	B01024	BUDIN PIERRE ELOI
A110 7			LES VAVRES	Réglement é	B00142	BILLAUDAZ HENRI JULES
A110 8			LES VAVRES	Réglement é	B00142	BILLAUDAZ HENRI JULES

A110 9			LES VAVRES	Réglement é	B00142	BILLAUDAZ HENRI JULES
A111			LES MOLLIES	Libre	R00522	REPOSO ALAIN JEAN
A111 0			LES VAVRES	Réglement é	B00142	BILLAUDAZ HENRI JULES
A111 1			LES VAVRES	Libre	C00775	BUDIN RAYMONDE (Née COTTIER)
A111 2			LES VAVRES	Libre	C00775	BUDIN RAYMONDE (Née COTTIER)
A111 3			LES VAVRES	Réglement é	C00775	BUDIN RAYMONDE (Née COTTIER)
A111 4			LES VAVRES	Réglement é	C00845	BONNAVIAT LUCIENNE (Née COUTHON)
A111 5			LES VAVRES	Réglement é	B00142	BILLAUDAZ HENRI JULES
A111 6			LES VAVRES	Réglement é	F00179	BUDIN CLAUDETTE MARIE (Née FOURT)
A111 7			LES VAVRES	Réglement é	P00475	PELISSON CLAUDETTE MARIE (Née PASTORINO)
A111 8			LES VAVRES	Réglement é	B01267	MIEGE DENISE CLAIRE M (Née BOURJAILLAT)
A111 9			LES VAVRES	Réglement é	M00466	MIEGE AIME CLAUDIUS
A112			LES MOLLIES	Libre	P00261	DUPUIS MONIQUE JOSETTE (Née PERONNET)
A112 0			LES VAVRES	Réglement é	T00393	RABILLOUD RAYMONDE (Née TRILLAT)
A112 1			LES VAVRES	Réglement é	C00880	GIRERD ARLETTE MICHELL (Née COMTE)
A112 2			LES VAVRES	Réglement é	C00867	VARGOZ ODETTE ELISE (Née COUTHON)

A112 3			LES VAVRES	Réglement é	T00383	MIEGE COLETTE (Née TERRASSON)
A112 4			LES VAVRES	Réglement é	B01267	MIEGE DENISE CLAIRE M (Née BOURJAILLAT)
A112 5			LES VAVRES	Réglement é	C00799	CHAFNI PATRICIA (Née COUTHON)
A112 6			LES VAVRES	Réglement é	B00142	BILLAUDAZ HENRI JULES
A112 7			LES VAVRES	Réglement é	B00142	BILLAUDAZ HENRI JULES
A112 8			DU TREVoux	Réglement é	B00142	BILLAUDAZ HENRI JULES
A112 9			LES VAVRES	Réglement é	C00799	CHAFNI PATRICIA (Née COUTHON)
A113			LES MOLLIES	Libre	B00786	BACHELIN MARCEL JOSEPH
A113 0			DU TREVoux	Réglement é	C00799	CHAFNI PATRICIA (Née COUTHON)
A113 1			DU TREVoux	Réglement é	S00280	SEIGNER JEAN CLAUDE
A113 2			LES VAVRES	Réglement é	S00280	SEIGNER JEAN CLAUDE
A113 4			LES VAVRES	Réglement é	B00686	GROSSIOT MARGUERITE MARI (Née BERLIOZ)
A113 5			LES VAVRES	Réglement é	R00040	REYNAUD ANDRE JOSEPH CE
A113 6			LES VAVRES	Réglement é	A00171	AMPERE FABIENNE
A113 7			LES VAVRES	Réglement é	R00195	PRIMAT LUCIENNE MARIE (Née REVIT)
A113			LES VAVRES	Réglement	B00829	BONNAVIAT BERNARD

8				é		
A113			LES VAVRES	Réglement é	F00087	FIARD JEAN PIERRE FEL
A114			LES MOLLIES	Libre	B00786	BACHELIN MARCEL JOSEPH
A114			LES VAVRES	Réglement é	F00096	FIARD MICHEL
A114			LES VAVRES	Réglement é	F00087	FIARD JEAN PIERRE FEL
A114			LES VAVRES	Réglement é	C00845	BONNAVIAT LUCIENNE (Née COUTHON)
A114			LES VAVRES	Réglement é	F00178	FOURT JOSEPH FRANCOIS
A114			LES VAVRES	Réglement é	G00406	BILLAUDAZ (Née GAGNEUX)
A114			LES VAVRES	Réglement é	F00087	FIARD JEAN PIERRE FEL
A114			LES VAVRES	Réglement é	G00676	SEIGNER GABRIELLE ALPHO (Née GRANGER)
A114			LES VAVRES	Réglement é	C00775	BUDIN RAYMONDE (Née COTTIER)
A114			LES VAVRES	Réglement é	P00148	PERONNET MICHEL EMILE
A114			LES VAVRES	Réglement é	G00676	SEIGNER GABRIELLE ALPHO (Née GRANGER)
A115			LES MOLLIES	Libre	O00027	ORCEL MARC
A115			LES VAVRES	Réglement é	B00360	BIGALLET FRANCOIS JACQUE
A115			LES VAVRES	Réglement é	P00148	PERONNET MICHEL EMILE
A115			LES VAVRES	Réglement	S00280	SEIGNER JEAN CLAUDE

2				é		
A115 3			LES VAVRES	Réglement é	G00512	GAUDEMER PIERRE RENE
A115 4			LES VAVRES	Réglement é	C00620	SOUILLET JEANINNE ELIANE (Née CHARROS)
A115 5			LES VAVRES	Réglement é	C00775	BUDIN RAYMONDE (Née COTTIER)
A115 6			LES VAVRES	Libre	B00142	BILLAUDAZ HENRI JULES
A115 7			LES VAVRES	Libre	C00775	BUDIN RAYMONDE (Née COTTIER)
A115 8			LES VAVRES	Libre	B00142	BILLAUDAZ HENRI JULES
A115 9			LES VAVRES	Libre	+00103	COMMUNE DES AVENIERES
A116			LES MOLLIES	Libre	O00027	ORCEL MARC
A116 0			LES BERTAUDIERS	Libre	P00189	PAGE CLAUDIUS
A116 1			LES BERTAUDIERS	Réglement é	C00790	COUTHON MARGUERITE LOUI (Née CLAVEL)
A116 2			LES BERTAUDIERS	Réglement é	C00867	VARGOZ ODETTE ELISE (Née COUTHON)
A116 3			LES BERTAUDIERS	Réglement é	P00148	PERONNET MICHEL EMILE
A116 4			LES BERTAUDIERS	Réglement é	M00528	MONNET ROGER
A116 5			LES BERTAUDIERS	Réglement é	B01374	BORDEL FELIX JEAN
A116 6			LES BERTAUDIERS	Réglement é	P00148	PERONNET MICHEL EMILE

A116 7			LES BERTAUDIERS	Réglement é	P00439	PERONNET MICHEL EMILE
A116 8			LES BERTAUDIERS	Réglement é	P00148	PERONNET MICHEL EMILE
A116 9			LES BERTAUDIERS	Réglement é	B00196	BONNAVIAT GERARD FRANCOIS
A117			LES MOLLIES	Libre	M00400	MIGNOT RENE ANTOINE
A117 0			LES BERTAUDIERS	Réglement é	C00228	CATTOZ GILBERT LOUIS J
A117 1			LES BERTAUDIERS	Réglement é	C00867	VARGOZ ODETTE ELISE (Née COUTHON)
A117 2			LES BERTAUDIERS	Réglement é	A00070	JANET PAULETTE (Née AMPERE)
A117 3			LES BERTAUDIERS	Réglement é	A00070	JANET PAULETTE (Née AMPERE)
A117 4			LES BERTAUDIERS	Réglement é	C00783	JACQUIER MONIQUE (Née COUTHON)
A117 5			LES BERTAUDIERS	Réglement é	C00523	CHOMARD PAUL BENOIT
A117 6			LES BERTAUDIERS	Réglement é	C00783	JACQUIER MONIQUE (Née COUTHON)
A117 7			LES BERTAUDIERS	Réglement é	B00335	BILLAUDAZ AIME JOSEPH
A117 8			LES BERTAUDIERS	Libre	B01291	BACHELIN PIERRE ANTOINE
A117 9			LES BERTAUDIERS	Libre	B00525	BAYET ROBERT
A118			LES MOLLIES	Libre	M00706	MIGNOT GERARD
A118 0			LES BERTAUDIERS	Réglement é	S00273	SAMBET PIERRE LOUIS

A118 3			LES BERTAUDIÈRES	Règlement é	S00273	SAMBET PIERRE LOUIS
A118 4			LES BERTAUDIÈRES	Règlement é	C00400	CLER MARCEL AIME
A118 5			LES BERTAUDIÈRES	Règlement é	D00278	SEIGNER NICOLE MARIE AL (Née DURAND)
A118 6			LES BERTAUDIÈRES	Libre	B00525	BAYET ROBERT
A118 7			LES BERTAUDIÈRES	Libre	M00431	COMTE MARIE LOUISE (Née MIGNOT)
A118 8			LES BERTAUDIÈRES	Libre	C00763	CHARROS LUDOVIC PATRICK
A118 9			LES BERTAUDIÈRES	Libre	D00434	DROUARD FABRICE JEAN MI
A119			LES MOLLIES	Libre	B00290	BUDILLON ANDRE MICHEL
A119 0			LES BERTAUDIÈRES	Règlement é	B00142	BILLAUDAZ HENRI JULES
A119 1			LES BERTAUDIÈRES	Libre	C00184	COUTHON GUY AUGUSTE
A119 2			LES BERTAUDIÈRES	Libre	C00184	COUTHON GUY AUGUSTE
A119 3			LES BERTAUDIÈRES	Libre	V00272	FIARD MARIE FRANCE (Née VACHOT)
A119 4			LES BERTAUDIÈRES	Libre	F00178	FOURT JOSEPH FRANCOIS
A119 5			LES BERTAUDIÈRES	Libre	F00283	ZOUGS DENISE (Née FURT)
A119 6			LES BERTAUDIÈRES	Libre	F00330	GREVILLET MARIE CHRISTINE (Née FIARD)
A119			LES BERTAUDIÈRES	Règlement	S00280	SEIGNER JEAN CLAUDE

7				é		
A119 8			LES BERTAUDIÉRES	Réglement é	B00903	BUDILLON JACQUES ROBERT
A119 9			LES BERTAUDIÉRES	Réglement é	F00096	FIARD MICHEL
A12			LES TAILLIS	Réglement é	T00213	THUDEROZ MARC LOUIS MARI
A120			LES MOLLIES	Libre	B00471	BARBARET LUC MARIE
A120 0			LES BERTAUDIÉRES	Réglement é	B00829	BONNAVIAT BERNARD
A120 1			LES BERTAUDIÉRES	Réglement é	T00382	MIEGE COLETTE (Née TERRASSON)
A120 2			LES BERTAUDIÉRES	Réglement é	S00280	SEIGNER JEAN CLAUDE
A120 3			LES BERTAUDIÉRES	Réglement é	B01267	MIEGE DENISE CLAIRE M (Née BOURJAILLAT)
A120 4			LES BERTAUDIÉRES	Réglement é	B01267	MIEGE DENISE CLAIRE M (Née BOURJAILLAT)
A120 5			LES BERTAUDIÉRES	Réglement é	F00096	FIARD MICHEL
A120 6			LES BERTAUDIÉRES	Réglement é	B00196	BONNAVIAT GERARD FRANCOIS
A120 7			LES BERTAUDIÉRES	Réglement é	S00280	SEIGNER JEAN CLAUDE
A120 8			LES BERTAUDIÉRES	Réglement é	P00475	PELISSON CLAUDETTE MARIE (Née PASTORINO)
A120 9			LES BERTAUDIÉRES	Réglement é	C00493	CARRIOT JEAN CLAUDE EDM
A121			LES MOLLIES	Libre	B00471	BARBARET LUC MARIE
A121			LES BERTAUDIÉRES	Libre	C00775	BUDIN RAYMONDE (Née COTTIER)

0						
A121 1			LES BERTAUDIÈRES	Règlement é	B01235	BRAGARD NICOLAS JEAN
A121 2			LES BERTAUDIÈRES	Règlement é	B01235	BRAGARD NICOLAS JEAN
A121 3			DE LA DOUANE	Règlement é	B01235	BRAGARD NICOLAS JEAN
A121 4			DE LA DOUANE	Règlement é	V00274	VULLIN JULIEN
A121 5			LES BERTAUDIÈRES	Règlement é	V00274	VULLIN JULIEN
A121 6			DE LA DOUANE	Règlement é	K00030	KRANKLADER XAVIER
A121 7			LES BERTAUDIÈRES	Règlement é	F00178	FOURT JOSEPH FRANCOIS
A121 8			LES BERTAUDIÈRES	Règlement é	C00775	BUDIN RAYMONDE (Née COTTIER)
A122			PRE DES BETES	Libre	B00471	BARBARET LUC MARIE
A122 0			LES BERTAUDIÈRES	Libre	S00318	COUTHON MARCELLE JOSETT (Née SEIGNER)
A122 1			LES BERTAUDIÈRES	Libre	C00775	BUDIN RAYMONDE (Née COTTIER)
A122 2			LES BERTAUDIÈRES	Libre	F00178	FOURT JOSEPH FRANCOIS
A122 3			LES BERTAUDIÈRES	Libre	B00623	BARON LIONEL
A122 4			LES BERTAUDIÈRES	Libre	K00030	KRANKLADER XAVIER
A122 5			LES BERTAUDIÈRES	Libre	V00274	VULLIN JULIEN

A122 6			LES BERTAUDIÈRES	Libre	A00171	AMPERE FABIENNE
A122 7			LES BERTAUDIÈRES	Libre	B01235	BRAGARD NICOLAS JEAN
A122 8			LES BERTAUDIÈRES	Libre	C00845	BONNAVIAT LUCIENNE (Née COUTHON)
A122 9			LES BERTAUDIÈRES	Libre	J00008	JANET ROBERT PIERRE
A123			PRE DES BETES	Libre	B00471	BARBARET LUC MARIE
A123 0			LES BERTAUDIÈRES	Réglement é	C00867	VARGOZ ODETTE ELISE (Née COUTHON)
A123 1			LES BERTAUDIÈRES	Libre	B00196	BONNAVIAT GERARD FRANCOIS
A123 2			LES BERTAUDIÈRES	Libre	C00867	VARGOZ ODETTE ELISE (Née COUTHON)
A123 3			LES BERTAUDIÈRES	Libre	A00008	AMARAND MAURICE
A123 4			LES BERTAUDIÈRES	Libre	B00787	BACHELIN RENE MICHEL
A123 5			LES BERTAUDIÈRES	Libre	P00321	PELISSON MICHEL
A123 6			LES BERTAUDIÈRES	Libre	C00790	COUTHON MARGUERITE LOUI (Née CLAVEL)
A123 7			LES BERTAUDIÈRES	Libre	C00468	TEILLON MARCELLE ALINE (Née COMTE)
A123 8			LES BERTAUDIÈRES	Libre	C00468	TEILLON MARCELLE ALINE (Née COMTE)
A123 9			LES BERTAUDIÈRES	Libre	T00304	TEILLON OLIVIER BERNARD
A124			PRE DES BETES	Libre	B00787	BACHELIN RENE MICHEL

A124 0			LES BERTAUDIÈRES	Libre	M00394	MIEGE JEAN NOEL
A124 1			LES BERTAUDIÈRES	Libre	C00449	ASTREOUD MICHELE JULIA (Née CLER)
A124 2			LES BERTAUDIÈRES	Libre	C00449	ASTREOUD MICHELE JULIA (Née CLER)
A124 3			LES BERTAUDIÈRES	Libre	D00420	DUBOIS FREDERIC JEAN-H
A124 4			LES BERTAUDIÈRES	Libre	D00420	DUBOIS FREDERIC JEAN-H
A124 5			LES BERTAUDIÈRES	Réglement é	S00318	COUTHON MARCELLE JOSETT (Née SEIGNER)
A124 6			LES BERTAUDIÈRES	Réglement é	S00318	COUTHON MARCELLE JOSETT (Née SEIGNER)
A124 7			LES BERTAUDIÈRES	Libre	S00318	COUTHON MARCELLE JOSETT (Née SEIGNER)
A124 9			LES BERTAUDIÈRES	Réglement é	G00764	GUINET CHRISTOPHE PIER
A125			PRE DES BETES	Libre	B00787	BACHELIN RENE MICHEL
A125 1			DE LA DOUANE	Réglement é	O00084	ORR NICHOLAS SEAN
A125 2			LES BERTAUDIÈRES	Réglement é	D00016	DE THIERRY DE FALETANS GUY HENRI CONST
A125 7			LES BERTAUDIÈRES	Libre	L00129	LAMARIE MAURICE EMILE
A125 8			LES BERTAUDIÈRES	Libre	L00129	LAMARIE MAURICE EMILE
A125 9			LES BERTAUDIÈRES	Libre	L00071	LAMARIE MAURICE EMILE
A126			PRE DES BETES	Libre	B00936	GREVILLET RENEE (Née BOURJAILLAT)

A126 0			LES BERTAUDIÈRES	Libre	L00129	LAMARIE MAURICE EMILE
A126 1			LES BERTAUDIÈRES	Libre	L00129	LAMARIE MAURICE EMILE
A126 2			LES BERTAUDIÈRES	Règlement é	B01374	BORDEL FELIX JEAN
A126 3			LES BERTAUDIÈRES	Règlement é	D00026	DOUBLE ANDRE JOSEPH
A126 4			LES BERTAUDIÈRES	Règlement é	M00489	MIGNOT CHRISTIAN ALAIN
A126 5			LES BERTAUDIÈRES	Libre	C00845	BONNAVIAT LUCIENNE (Née COUTHON)
A126 6			LES BERTAUDIÈRES	Libre	B00844	BOURJAILLAT ANDRE PIERRE
A126 7			LES BERTAUDIÈRES	Libre	B00121	BERTHIER ANDRE EMILE
A126 8			LES BERTAUDIÈRES	Libre	B00607	BONNAVIAT BERNARD
A126 9			LES BERTAUDIÈRES	Libre	G00760	BIZOLON MAGDELEINE ODET (Née GUIGUET)
A127			PRE DES BETES	Libre	R00526	RICHERD STEPHANE ANDRE
A127 0			LES BERTAUDIÈRES	Libre	G00760	BIZOLON MAGDELEINE ODET (Née GUIGUET)
A127 1			LES BERTAUDIÈRES	Libre	B00335	BILLAUDAZ AIME JOSEPH
A127 2			LES BERTAUDIÈRES	Règlement é	B00335	BILLAUDAZ AIME JOSEPH
A127 3			LES BERTAUDIÈRES	Règlement é	B00335	BILLAUDAZ AIME JOSEPH
A127	N	Partie Nord	LES BERTAUDIÈRES	Règlement	B00335	BILLAUDAZ AIME JOSEPH

4				é		
A127 4	S	Partie Sud	LES BERTAUDIÉRES	Libre	B00335	BILLAUDAZ AIME JOSEPH
A127 5			LES BERTAUDIÉRES	Réglement é	B00335	BILLAUDAZ AIME JOSEPH
A127 6			LES BERTAUDIÉRES	Réglement é	C00620	SOUILLET JEANINNE ELIANE (Née CHARROS)
A127 7			LES BERTAUDIÉRES	Réglement é	C00400	CLER MARCEL AIME
A127 8			LES BERTAUDIÉRES	Réglement é	B00335	BILLAUDAZ AIME JOSEPH
A127 9			LES BERTAUDIÉRES	Réglement é	B00335	BILLAUDAZ AIME JOSEPH
A128			PRE DES BETES	Libre	R00526	RICHERD STEPHANE ANDRE
A128 0			DE L'EAU MORTE	Réglement é	B00335	BILLAUDAZ AIME JOSEPH
A128 1			LES BERTAUDIÉRES	Réglement é	B00335	BILLAUDAZ AIME JOSEPH
A128 2			LES BERTAUDIÉRES	Réglement é	C00119	CHOSSON GERARD AUGUSTE
A128 3			LES BERTAUDIÉRES	Réglement é	B00335	BILLAUDAZ AIME JOSEPH
A128 4			LES BERTAUDIÉRES	Réglement é	B00335	BILLAUDAZ AIME JOSEPH
A128 5			LES BERTAUDIÉRES	Réglement é	B00335	BILLAUDAZ AIME JOSEPH
A128 6			LES BERTAUDIÉRES	Réglement é	B00335	BILLAUDAZ AIME JOSEPH
A128 7			LES BERTAUDIÉRES	Réglement é	B00798	BURFIN GILBERT

A128 8			LES BERTAUDIERS	Réglement é	M00489	MIGNOT CHRISTIAN ALAIN
A128 9			LES BERTAUDIERS	Réglement é	F00023	FIARD CLEMENT
A129			PRE DES BETES	Libre	B00121	BERTHIER ANDRE EMILE
A129 0			LES BERTAUDIERS	Réglement é	M00489	MIGNOT CHRISTIAN ALAIN
A129 1			LES BERTAUDIERS	Réglement é	M00489	MIGNOT CHRISTIAN ALAIN
A129 2			LES BERTAUDIERS	Réglement é	B00829	BONNAVIAT BERNARD
A129 3			LES BERTAUDIERS	Réglement é	B00335	BILLAUDAZ AIME JOSEPH
A129 4			LES BERTAUDIERS	Réglement é	C00845	BONNAVIAT LUCIENNE (Née COUTHON)
A129 5			LES BERTAUDIERS	Réglement é	C00845	BONNAVIAT LUCIENNE (Née COUTHON)
A129 6			LES BERTAUDIERS	Réglement é	L00234	MONNET MARCELLE MARIE (Née LAMARIE)
A129 7			LES BERTAUDIERS	Réglement é	M00528	MONNET ROGER
A129 8			LES BERTAUDIERS	Réglement é	P00148	PERONNET MICHEL EMILE
A129 9			LES BERTAUDIERS	Réglement é	P00148	PERONNET MICHEL EMILE
A130			PRE DES BETES	Libre	B00445	BERTHIER ALAIN ANTONIN A
A130 0			LES BERTAUDIERS	Réglement é	C00400	CLER MARCEL AIME
A130 1			LES BERTAUDIERS	Réglement é	C00400	CLER MARCEL AIME

A130 2			DE L'EAU MORTE	Réglement é	G00469	GADOU ALAIN
A130 3			LES BERTAUDIERS	Réglement é	G00469	GADOU ALAIN
A130 4			LES BERTAUDIERS	Réglement é	C00845	BONNAVIAT LUCIENNE (Née COUTHON)
A130 5			LES BERTAUDIERS	Réglement é	C00845	BONNAVIAT LUCIENNE (Née COUTHON)
A130 6			LES BERTAUDIERS	Réglement é	P00261	DUPUIS MONIQUE JOSETTE (Née PERONNET)
A130 7			LES BERTAUDIERS	Réglement é	P00261	DUPUIS MONIQUE JOSETTE (Née PERONNET)
A130 8			LES BERTAUDIERS	Réglement é	B00844	BOURJAILLAT ANDRE PIERRE
A130 9			LES BERTAUDIERS	Réglement é	G00469	GADOU ALAIN
A131			PRE DES BETES	Libre	B00290	BUDILLON ANDRE MICHEL
A131 0			LES BERTAUDIERS	Réglement é	G00374	GAUDEMER ANDRE EDOUARD
A131 1			LES BERTAUDIERS	Réglement é	B00829	BONNAVIAT BERNARD
A131 2			LES BERTAUDIERS	Libre	G00109	GUICHERD ALBERT
A131 3			LES BERTAUDIERS	Libre	B00335	BILLAUDAZ AIME JOSEPH
A131 4			LES BERTAUDIERS	Libre	A00153	AIMONETTI EMILE
A131 5			LES BERTAUDIERS	Réglement é	B00335	BILLAUDAZ AIME JOSEPH
A131			LES BERTAUDIERS	Réglement	+00103	COMMUNE DES AVENIERES

6				é		
A131 7			LES BERTAUDIÉRES	Libre	+00103	COMMUNE DES AVENIÉRES
A131 8			LES BERTAUDIÉRES	Réglement é	+00103	COMMUNE DES AVENIÉRES
A131 9			LES BERTAUDIÉRES	Réglement é	+00103	COMMUNE DES AVENIÉRES
A132			PRE DES BETES	Libre	B00290	BUDILLON ANDRE MICHEL
A132 0			LES BERTAUDIÉRES	Libre	+00103	COMMUNE DES AVENIÉRES
A132 1			LES BERTAUDIÉRES	Libre	+00103	COMMUNE DES AVENIÉRES
A132 2			LES BERTAUDIÉRES	Libre	C00763	CHARROS LUDOVIC PATRICK
A132 3			L EAU MORTE	Libre	M00489	MIGNOT CHRISTIAN ALAIN
A132 4			L EAU MORTE	Libre	+00103	COMMUNE DES AVENIÉRES
A132 5			L EAU MORTE	Libre	+00103	COMMUNE DES AVENIÉRES
A132 6			L EAU MORTE	Libre	M00354	MIGNOT MICHEL BENOIT
A132 7			L EAU MORTE	Libre	M00354	MIGNOT MICHEL BENOIT
A132 8			L EAU MORTE	Libre	+00103	COMMUNE DES AVENIÉRES
A132 9			L EAU MORTE	Libre	M00354	MIGNOT MICHEL BENOIT
A133			PRE DES BETES	Libre	B00290	BUDILLON ANDRE MICHEL
A133			L EAU MORTE	Libre	+00103	COMMUNE DES AVENIÉRES

0						
A133 1			L EAU MORTE	Libre	+00103	COMMUNE DES AVENIERES
A133 2			LE VERNEY	Réglement é	+00103	COMMUNE DES AVENIERES
A133 4			LE VERNEY	Réglement é	C00119	CHOSSON GERARD AUGUSTE
A133 7			LE VERNEY	Réglement é	C00867	VARGOZ ODETTE ELISE (Née COUTHON)
A134			PRE DES BETES	Libre	B00290	BUDILLON ANDRE MICHEL
A134 0			DU SABLONNET	Réglement é	B00688	GENEST NOELIE MARTHE C (Née BERNARDON)
A134 1			LE VERNEY	Réglement é	B00688	GENEST NOELIE MARTHE C (Née BERNARDON)
A134 2			DU SABLONNET	Réglement é	C00119	CHOSSON GERARD AUGUSTE
A134 3			LE VERNEY	Réglement é	C00119	CHOSSON GERARD AUGUSTE
A134 4			LE VERNEY	Réglement é	C00119	CHOSSON GERARD AUGUSTE
A134 5			LE VERNEY	Réglement é	B00688	GENEST NOELIE MARTHE C (Née BERNARDON)
A134 6			LE VERNEY	Réglement é	C00867	VARGOZ ODETTE ELISE (Née COUTHON)
A134 7			LE VERNEY	Réglement é	M00338	DUCARRE NADINE MARCELLE (Née MICOUD)
A134 8			LE VERNEY	Réglement é	B00688	GENEST NOELIE MARTHE C (Née BERNARDON)
A134 9			LE VERNEY	Réglement é	C00867	VARGOZ ODETTE ELISE (Née COUTHON)

A135			PRE DES BETES	Libre	B00787	BACHELIN RENE MICHEL
A135 0			LE VERNEY	Libre	B00919	BUDILLON GEORGES LOUIS
A135 1			LE VERNEY	Libre	B00919	BUDILLON GEORGES LOUIS
A135 2			LE VERNEY	Réglement é	C00449	ASTREOUD MICHELE JULIA (Née CLER)
A135 3			LE VERNEY	Réglement é	D00026	DOUBLE ANDRE JOSEPH
A135 4			LE VERNEY	Réglement é	M00706	MIGNOT GERARD
A135 5			LE VERNEY	Libre	L00154	RICHERD DANIELLE ANITA (Née LOPEZ)
A135 6			LE VERNEY	Libre	L00155	RICHERD DANIELLE ANITA (Née LOPEZ)
A136			PRE DES BETES	Réglement é	B00633	BUDILLON PIERRE ALAIN
A136 2			LE VERNEY	Réglement é	C00119	CHOSSON GERARD AUGUSTE
A136 3			LE VERNEY	Réglement é	C00119	CHOSSON GERARD AUGUSTE
A136 4			LE VERNEY	Réglement é	C00867	VARGOZ ODETTE ELISE (Née COUTHON)
A136 5			LE VERNEY	Réglement é	M00338	DUCARRE NADINE MARCELLE (Née MICOUD)
A136 6			LE VERNEY	Réglement é	B00829	BONNAVIAT BERNARD
A136 7			LE VERNEY	Réglement é	B00829	BONNAVIAT BERNARD
A136			LE VERNEY	Réglement	G00568	GENEVAY BRUNO

8				é		
A1369			LE VERNEY	Réglement é	C00400	CLER MARCEL AIME
A137	E	Partie Est	PRE DES BETES	Libre	B00633	BUDILLON PIERRE ALAIN
A137	O	Partie Ouest	PRE DES BETES	Réglement é	B00633	BUDILLON PIERRE ALAIN
A1370			LE VERNEY	Réglement é	C00400	CLER MARCEL AIME
A1371			DE L'EAU MORTE	Réglement é	C00400	CLER MARCEL AIME
A1372			LE VERNEY	Réglement é	C00400	CLER MARCEL AIME
A1373			LE VERNEY	Réglement é	C00400	CLER MARCEL AIME
A1374			LE VERNEY	Réglement é	M00665	MIEGE MAURICE HENRI
A1375			LE VERNEY	Réglement é	M00665	MIEGE MAURICE HENRI
A1376			LE VERNEY	Libre	B00174	BIZOLON HENRI ADOLPHE
A1377			LE VERNEY	Réglement é	B00829	BONNAVIAT BERNARD
A1378			LE VERNEY	Réglement é	B00989	GROSSIOT PAULETTE (Née BORDEL)
A1379			LE VERNEY	Réglement é	B00989	GROSSIOT PAULETTE (Née BORDEL)
A138			PRE DES BETES	Libre	O00066	LYOBARD JEANNINE MARYSE (Née ORCEL)
A1380			LE VERNEY	Réglement é	B00798	BURFIN GILBERT
A138			DU SABLONNET	Réglement	N00020	NOETINGER PIERRE MARIE CH

1				é		
A138 2			LE VERNEY	Réglement é	N00020	NOETINGER PIERRE MARIE CH
A138 3			LE VERNEY	Réglement é	N00020	NOETINGER PIERRE MARIE CH
A138 5			DU SABLONNET	Réglement é	C00563	CHABERT DIDIER JEAN MIC
A139			PRE DES BETES	Réglement é	B00633	BUDILLON PIERRE ALAIN
A139 1			DU SABLONNET	Réglement é	B00989	GROSSIOT PAULETTE (Née BORDEL)
A139 3			LE VERNEY	Réglement é	B00989	GROSSIOT PAULETTE (Née BORDEL)
A139 4			LE VERNEY	Réglement é	B00783	GROSSIOT PAULETTE (Née BORDEL)
A139 5			LE VERNEY	Réglement é	B00989	GROSSIOT PAULETTE (Née BORDEL)
A139 6			LE VERNEY	Réglement é	B00989	GROSSIOT PAULETTE (Née BORDEL)
A139 7			LE VERNEY	Libre	B00829	BONNAVIAT BERNARD
A140			PRE DES BETES	Réglement é	M00502	BIARD MARIE JOSEPHE (Née MIGNOT)
A140 1			DU SABLONNET	Interdit	M00647	BERGER ANDREA AIMEE (Née MONNET)
A140 2			DU SABLONNET	Interdit	D00386	CHABERT MARGUERITE (Née DUPRAZ)
A140 3			LE VERNEY	Réglement é	D00386	CHABERT MARGUERITE (Née DUPRAZ)
A140			LE VERNEY	Réglement	D00386	CHABERT MARGUERITE (Née DUPRAZ)

4				é		
A140			LE VERNEY	Réglement é	B01305	CAMP PAULE LOUISE MA (Née BUDIN)
A140			LE VERNEY	Réglement é	B01305	CAMP PAULE LOUISE MA (Née BUDIN)
A140			LE VERNEY	Réglement é	B01305	CAMP PAULE LOUISE MA (Née BUDIN)
A140			LE VERNEY	Réglement é	B01305	CAMP PAULE LOUISE MA (Née BUDIN)
A140			DE LA DOUANE	Réglement é	B01305	CAMP PAULE LOUISE MA (Née BUDIN)
A141			PRE DES BETES	Libre	B00919	BUDILLON GEORGES LOUIS
A141			DE LA DOUANE	Réglement é	B01305	CAMP PAULE LOUISE MA (Née BUDIN)
A141			LE VERNEY	Réglement é	B01305	CAMP PAULE LOUISE MA (Née BUDIN)
A141			DE LA DOUANE	Réglement é	C00646	CHARROS PHILIPPE CHRIST
A141			LE VERNEY	Réglement é	D00386	CHABERT MARGUERITE (Née DUPRAZ)
A141			DE LA DOUANE	Réglement é	C00718	BONNAVIAT LUCIENNE (Née COUTHON)
A141			LE VERNEY	Réglement é	B00829	BONNAVIAT BERNARD
A141			DE LA DOUANE	Réglement é	L00129	LAMARIE MAURICE EMILE
A141			DE LA DOUANE	Réglement é	L00071	LAMARIE MAURICE EMILE
A142			PRE DES BETES	Libre	B00919	BUDILLON GEORGES LOUIS
A142			LE VERNEY	Réglement	L00071	LAMARIE MAURICE EMILE

2				é		
A142 4			LE VERNEY	Réglement é	C00594	CHOMARD JACQUES BENOIT
A142 5			DE LA DOUANE	Réglement é	C00817	CHARVERON LAURENT
A142 6			LES NAPPES	Interdit	O00088	ORCEL STEPHANE JEAN M
A142 7			LES NAPPES	Interdit	F00218	LESTEVEN ANDREE MARCELLE (Née FRECHET)
A142 8			LES TUFFERIERES	Interdit	B00290	BUDILLON ANDRE MICHEL
A142 9			DES TUFFERIERES	Interdit	C00776	CHANTEUR ERIC ROGER
A143			PRE DES BETES	Réglement é	B00936	GREVILLET RENEE (Née BOURJAILLAT)
A143 0			DU TREVoux	Réglement é	M00509	MORALES MARC ROBERT
A143 1			LES VAVRES	Réglement é	F00096	FIARD MICHEL
A143 2			LES VAVRES	Réglement é	F00096	FIARD MICHEL
A143 3			LES TAILLIS	Réglement é	B01314	BARRUEL AURELIEN ROBERT
A143 5			LES TAILLIS	Réglement é	M00325	MIGNOT JOSEPH RENE
A143 6			LES BERTAUDIERS	Réglement é	S00273	SAMBET PIERRE LOUIS
A143 7			LES BERTAUDIERS	Réglement é	H00049	POMPIDOR CHRISTIANE ANTO (Née HARLE)
A143			LES BERTAUDIERS	Réglement	H00049	POMPIDOR CHRISTIANE ANTO (Née HARLE)

8				é		
A143 9			LES BERTAUDIÈRES	Règlement é	S00273	SAMBET PIERRE LOUIS
A144			PRE DES BETES	Règlement é	B01246	BOURJAILLAT BERNARD FRANCOI
A144 2			LES VAVRES	Règlement é	B00686	GROSSIOT MARGUERITE MARI (Née BERLIOZ)
A144 4			LES TUFFERIÈRES	Interdit	G00752	GONTARD PHILIPPE LOUIS
A144 9			LES BERTAUDIÈRES	Règlement é	D00016	DE THIERRY DE FALETANS GUY HENRI CONST
A145			PRE DES BETES	Règlement é	B01246	BOURJAILLAT BERNARD FRANCOI
A145 0			LES BERTAUDIÈRES	Règlement é	D00016	DE THIERRY DE FALETANS GUY HENRI CONST
A145 1			LES BERTAUDIÈRES	Libre	G00764	GUINET CHRISTOPHE PIER
A145 3			LES BERTAUDIÈRES	Libre	D00016	DE THIERRY DE FALETANS GUY HENRI CONST
A145 4			DE LA DOUANE	Règlement é	D00016	DE THIERRY DE FALETANS GUY HENRI CONST
A145 6			L ILON	Libre	M00835	MOREL ANDREE MARIE (Née MERCIER)
A145 7			L ILON	Libre	M00338	DUCARRE NADINE MARCELLE (Née MICOUD)
A145 8			LE SABLONNET	Interdit	C00406	CHARROS PHILIPPE CHRIST
A145 9			DU SABLONNET	Interdit	B01339	BERTELOOT INGRID CHANTAL
A146			PRE DES BETES	Règlement	B01246	BOURJAILLAT BERNARD FRANCOI

				é		
A146 0			DU SABLONNET	Interdit	B01339	BERTELOOT INGRID CHANTAL
A146 1			LE SABLONNET	Interdit	C00406	CHARROS PHILIPPE CHRIST
A146 3			LES TERRES BASSES	Réglement é	M00431	COMTE MARIE LOUISE (Née MIGNOT)
A146 4			DES TERRES BASSES	Réglement é	M00431	COMTE MARIE LOUISE (Née MIGNOT)
A146 6			LE MONNET	Interdit	B01035	BAUDRY DOMINIQUE PAULE (Née BILLON)
A146 8	E	Bordure Est	LE MONNET	Libre	M00403	MONNET GEORGES ANDRE
A146 8	O	Partie Ouest	LE MONNET	Interdit	M00403	MONNET GEORGES ANDRE
A146 9	S	Bordures Ouest, Sud, Est et Bande Centrale	LE MONNET	Libre	M00403	MONNET GEORGES ANDRE
A146 9	E	Partie Nord-Est	LE MONNET	Réglement é	M00403	MONNET GEORGES ANDRE
A146 9	O	Partie Nord-Ouest	LE MONNET	Réglement é	M00403	MONNET GEORGES ANDRE
A147			PRE DES BETES	Réglement é	B00936	GREVILLET RENEE (Née BOURJAILLAT)
A147 0	S	Bande Boisée au Sud	LE MONNET	Libre	M00403	MONNET GEORGES ANDRE
A147 0	N	Bande Partie Nord	LE MONNET	Libre	M00403	MONNET GEORGES ANDRE
A147 0	NE	Bordure Nord-Est	LE MONNET	Interdit	M00403	MONNET GEORGES ANDRE
A147	O	Parties Sud, Ouest et Centrale	LE MONNET	Interdit	M00403	MONNET GEORGES ANDRE

0						
A147 1	E	Bordure Est	LE MONNET	Libre	M00403	MONNET GEORGES ANDRE
A147 1	O	Partie Ouest	LE MONNET	Interdit	M00403	MONNET GEORGES ANDRE
A147 2	N	Bordures Nord et Est, Bande Centrale	LE MONNET	Libre	M00403	MONNET GEORGES ANDRE
A147 2	E	Partie Sud-Est	LE MONNET	Réglement é	M00403	MONNET GEORGES ANDRE
A147 2	S	Partie Sud-Ouest	LE MONNET	Réglement é	M00403	MONNET GEORGES ANDRE
A147 3			LE MONNET	Libre	M00403	MONNET GEORGES ANDRE
A147 4			LE MONNET	Réglement é	M00403	MONNET GEORGES ANDRE
A147 6			LES NAPPES	Interdit	V00267	ROSSI GILDA LOUISA (Née VINCIGUERRA)
A147 7			LE CHARNEVOZ	Réglement é	B00290	BUDILLON ANDRE MICHEL
A147 8			LES TERRES BASSES	Réglement é	D00298	DURAND GILLES
A148			PRE DES BETES	Réglement é	B00936	GREVILLET RENEE (Née BOURJAILLAT)
A148 0			LES TERRES BASSES	Réglement é	C00744	CHARPENTIER FLORENT ADRIEN
A148 1			LE PERRAUD	Interdit	C00866	DURY MADELEINE MARIE (Née CHARVERON)
A148 2			LE PERRAUD	Interdit	C00866	DURY MADELEINE MARIE (Née CHARVERON)
A148			LES TAILLIS	Réglement	M00338	DUCARRE NADINE MARCELLE (Née MICOUD)

7				é		
A148 8			LES TAILLIS	Réglement é	M00338	DUCARRE NADINE MARCELLE (Née MICOUD)
A148 9			LES TAILLIS	Réglement é	M00338	DUCARRE NADINE MARCELLE (Née MICOUD)
A149			PRE DES BETES	Libre	B00346	BRON MICHEL PIERRE
A149 0			LES TAILLIS	Réglement é	M00338	DUCARRE NADINE MARCELLE (Née MICOUD)
A149 1			LES TAILLIS	Réglement é	M00338	DUCARRE NADINE MARCELLE (Née MICOUD)
A149 2			LES TAILLIS	Réglement é	M00338	DUCARRE NADINE MARCELLE (Née MICOUD)
A15			LES TAILLIS	Réglement é	B01314	BARRUEL AURELIEN ROBERT
A150			PRE DES BETES	Libre	B00346	BRON MICHEL PIERRE
A150 0			LES TAILLIS	Réglement é	B00936	GREVILLET RENEE (Née BOURJAILLAT)
A150 1			LES TAILLIS	Réglement é	M00835	MOREL ANDREE MARIE (Née MERCIER)
A150 7			LES TAILLIS	Libre	T00211	TEISSIER GUY LOUIS
A150 8			LES TAILLIS	Libre	T00211	TEISSIER GUY LOUIS
A150 9			LES TAILLIS	Libre	B00787	BACHELIN RENE MICHEL
A151			PRE DES BETES	Libre	B00346	BRON MICHEL PIERRE
A151 1			LES TAILLIS	Réglement é	C00261	FABIANI DANIELE (Née CARRARO)
A151 2			LES TAILLIS	Libre	C00261	FABIANI DANIELE (Née CARRARO)

A151 5			LES VAVRES	Réglement é	T00042	TRILLAT JOSEPH
A151 8			LES BERTAUDIÈRES	Libre	G00764	GUINET CHRISTOPHE PIER
A151 9			LES BERTAUDIÈRES	Libre	D00016	DE THIERRY DE FALETANS GUY HENRI CONST
A152			PRE DES BETES	Libre	B00346	BRON MICHEL PIERRE
A152 0			LES BERTAUDIÈRES	Réglement é	D00016	DE THIERRY DE FALETANS GUY HENRI CONST
A152 8			LES LECHERES RONDES	Interdit	M00726	MONNET MARCEL MAURICE
A152 9			LES LECHERES RONDES	Interdit	M00725	MONNET MARCEL MAURICE
A153			PRE DES BETES	Libre	B00786	BACHELIN MARCEL JOSEPH
A153 0			DU PERRAUD	Interdit	M00726	MONNET MARCEL MAURICE
A153 1			LES LECHERES RONDES	Interdit	M00725	MONNET MARCEL MAURICE
A153 2			LES LECHERES RONDES	Interdit	M00725	MONNET MARCEL MAURICE
A153 3			LES LECHERES RONDES	Interdit	M00726	MONNET MARCEL MAURICE
A153 4			LES LECHERES RONDES	Interdit	M00726	MONNET MARCEL MAURICE
A153 5			BOIS VOLLANT	Libre	L00210	LAURENT CYRIL ALEXANDRE
A153 6			BOIS VOLLANT	Libre	L00210	LAURENT CYRIL ALEXANDRE
A153 7			L ILON	Libre	C00119	CHOSSON GERARD AUGUSTE

A153 8			LE MONNET	Interdit	V00275	GOLLIDI YVONNE EMMA (Née VALENTINI)
A153 9			LE MONNET	Interdit	S00213	SEZILLE PIERRE RAYMOND
A154			PRE DES BETES	Libre	B00786	BACHELIN MARCEL JOSEPH
A154 0			LE MONNET	Interdit	S00213	SEZILLE PIERRE RAYMOND
A154 1			LE MONNET	Interdit	V00275	GOLLIDI YVONNE EMMA (Née VALENTINI)
A154 3			LE VERNEY	Réglement é	B00783	GROSSIOT PAULETTE (Née BORDEL)
A154 6			DU PERRAUD	Interdit	W00014	WATTRELOS DIDIER RENE GEO
A155	N	Partie Nord	PRE DES BETES	Libre	C00119	CHOSSON GERARD AUGUSTE
A155	S	Partie Sud	PRE DES BETES	Réglement é	C00119	CHOSSON GERARD AUGUSTE
A155 1			LE COMMUN	Interdit	R00180	RIVIER NOEL LOUIS
A155 2			LES TERRES BASSES	Réglement é	B00880	BACHELIN PIERRE ANTOINE
A155 3			DES NAPPES	Réglement é	B01242	BELAIDI JEAN-LUC ERIC P
A155 4			LES TERRES BASSES	Réglement é	B00880	BACHELIN PIERRE ANTOINE
A155 5			LES TERRES BASSES	Réglement é	B01242	BELAIDI JEAN-LUC ERIC P
A155 6			LES TERRES BASSES	Réglement é	B01242	BELAIDI JEAN-LUC ERIC P
A155 7			LES TERRES BASSES	Réglement é	B00326	BACHELIN PIERRE ANTOINE

A156			PRE DES BETES	Réglement é	C00119	CHOSSON GERARD AUGUSTE
A156 1			LE CHARNEVOZ	Réglement é	D00386	CHABERT MARGUERITE (Née DUPRAZ)
A156 2			LE CHARNEVOZ	Réglement é	B00121	BERTHIER ANDRE EMILE
A156 3			DES TERRES BASSES	Réglement é	T00213	THUDEROZ MARC LOUIS MARI
A156 5			DES TUFFERIERES	Interdit	C00313	CHAUVIN RENE JOSEPH
A156 6			DES TUFFERIERES	Interdit	R00524	REVIT YOANN
A156 7			LE MONNET	Interdit	M00403	MONNET GEORGES ANDRE
A157			PRE DES BETES	Réglement é	+00103	COMMUNE DES AVENIERES
A157 0			DES NAPPES	Interdit	S00133	SERINDA JACQUES EUGENE
A157 3			DU TREVOUX	Réglement é	K00024	KOSKINAS NIKOLAOS MICHEL
A157 4			LES TUFFERIERES	Libre	C00521	CHABERT BERNARD ANDRE
A157 5			LES TAILLIS	Réglement é	M00325	MIGNOT JOSEPH RENE
A157 6			LES TAILLIS	Réglement é	T00213	THUDEROZ MARC LOUIS MARI
A157 7			LES TAILLIS	Réglement é	M00325	MIGNOT JOSEPH RENE
A157 8			LE PERRAUD	Interdit	P00407	COCHARD JEANNE MARIE JO (Née PORCHER)

A157 9			LE PERRAUD	Interdit	C00878	BILLOT MARIE FRANCE AL (Née COCHARD)
A158			PRE DES BETES	Réglement é	+00103	COMMUNE DES AVENIERES
A158 6			LE SABLONNET	Interdit	C00646	CHARROS PHILIPPE CHRIST
A158 7			LE SABLONNET	Interdit	A00126	ANGE RENE EMILE
A158 8			LE SABLONNET	Interdit	C00646	CHARROS PHILIPPE CHRIST
A158 9			DES TERRES BASSES	Réglement é	M00489	MIGNOT CHRISTIAN ALAIN
A159			PRE DES BETES	Réglement é	+00103	COMMUNE DES AVENIERES
A159 0			LES TERRES BASSES	Réglement é	M00631	MIGNOT RENE ANTOINE
A159 1			LES TERRES BASSES	Réglement é	M00489	MIGNOT CHRISTIAN ALAIN
A159 2			LES TERRES BASSES	Réglement é	M00400	MIGNOT RENE ANTOINE
A159 3			DES TUFFERIERES	Interdit	C00410	CHANTEUR GINETTE
A159 5			LES TERRES BASSES	Réglement é	M00431	COMTE MARIE LOUISE (Née MIGNOT)
A159 6			LES TERRES BASSES	Réglement é	M00400	MIGNOT RENE ANTOINE
A159 8			DU PERRAUD	Interdit	S00188	POZZOBON MARIA (Née SELLO)
A159 9			DU PERRAUD	Interdit	P00237	POZZOBON RAYMOND

A16			LES TAILLIS	Réglement é	M00338	DUCARRE NADINE MARCELLE (Née MICOUD)
A160			PRE DES BETES	Réglement é	+00103	COMMUNE DES AVENIERES
A1600			LE COMMUN	Interdit	S00188	POZZOBON MARIA (Née SELLO)
A162			PRE DES BETES	Réglement é	+00103	COMMUNE DES AVENIERES
A163			PRE DES BETES	Réglement é	+00103	COMMUNE DES AVENIERES
A164			PRE DES BETES	Réglement é	+00103	COMMUNE DES AVENIERES
A165			PRE DES BETES	Libre	L00210	LAURENT CYRIL ALEXANDRE
A166			PRE DES BETES	Libre	L00210	LAURENT CYRIL ALEXANDRE
A167			PRE DES BETES	Libre	B00633	BUDILLON PIERRE ALAIN
A168			PRE DES BETES	Libre	B00633	BUDILLON PIERRE ALAIN
A1680			LE VERNEY	Réglement é	C00867	VARGOZ ODETTE ELISE (Née COUTHON)
A1681			DES NAPPES	Réglement é	D00174	DI CREDICO ROBERT JEAN
A1683			DES TERRES BASSES	Réglement é	D00254	DUMOULIN NOEL CHRISTIAN
A1685			LES ILES DE L ILON	Libre	+00210	COMPAGNIE NATIONALE DU RHONE
A169			PRE DES BETES	Libre	D00213	BOCCON GOELLE AMELIE (Née DURAND)
A17			LES TAILLIS	Réglement é	B00148	BILLAUDAZ RENE
A170			PRE DES BETES	Libre	M00396	MAITRE ANDRE FRANCOIS
A1708			LE GENIEVRE	Réglement é	+00210	COMPAGNIE NATIONALE DU RHONE

A170 9			LE GENIEVRE	Réglement é	M00400	MIGNOT RENE ANTOINE
A171			PRE DES BETES	Libre	C00859	CARRIOT JEAN CLAUDE EDM
A171 0			LE GENIEVRE	Réglement é	+00210	COMPAGNIE NATIONALE DU RHONE
A171 1			LE GENIEVRE	Réglement é	M00489	MIGNOT CHRISTIAN ALAIN
A171 2			LE GENIEVRE	Réglement é	+00210	COMPAGNIE NATIONALE DU RHONE
A171 3			LE GENIEVRE	Réglement é	C00400	CLER MARCEL AIME
A171 4			LE GENIEVRE	Réglement é	+00210	COMPAGNIE NATIONALE DU RHONE
A171 5			LE GENIEVRE	Réglement é	B00798	BURFIN GILBERT
A171 6			LE GENIEVRE	Réglement é	+00210	COMPAGNIE NATIONALE DU RHONE
A171 7			LE GENIEVRE	Réglement é	B00798	BURFIN GILBERT
A171 8			LE GENIEVRE	Réglement é	+00210	COMPAGNIE NATIONALE DU RHONE
A171 9			LE GENIEVRE	Réglement é	B00798	BURFIN GILBERT
A172			PRE DES BETES	Libre	B00291	BUDILLON JULES ANTOINE
A172 0			LE GENIEVRE	Réglement é	+00210	COMPAGNIE NATIONALE DU RHONE
A172 1			LE GENIEVRE	Réglement é	B00051	BAYET CAMILLE
A172 2			LES TERRES BASSES	Réglement é	V00169	MANON MARTINE MARIE M (Née VARGOZ)

A172 3			LES TERRES BASSES	Réglement é	M00401	MIGNOT RENE ANTOINE
A172 4			LES TUFFERIERES	Interdit	M00573	MOREAU JEAN
A172 5			LES TUFFERIERES	Interdit	P00298	POIZAT ROBERT CHARLES
A172 6			LE CHARNEVOZ	Libre	+00210	COMPAGNIE NATIONALE DU RHONE
A172 7			LE CHARNEVOZ	Libre	B00688	GENEST NOELIE MARTHE C (Née BERNARDON)
A172 8			LE GENIEVRE	Réglement é	T00212	THUDEROZ MARC LOUIS MARI
A172 9			LE GENIEVRE	Réglement é	M00489	MIGNOT CHRISTIAN ALAIN
A173			PRE DES BETES	Libre	B00786	BACHELIN MARCEL JOSEPH
A173 1			LE VERNEY	Interdit	Q00015	BURFIN YVETTE ROSE (Née QUERON)
A173 2			LE VERNEY	Interdit	Q00014	BURFIN YVETTE ROSE (Née QUERON)
A173 3			LES TAILLIS	Réglement é	B00290	BUDILLON ANDRE MICHEL
A173 4			LES TAILLIS	Réglement é	M00489	MIGNOT CHRISTIAN ALAIN
A173 5			LES NAPPES	Interdit	S00133	SERINDA JACQUES EUGENE
A174			PRE DES BETES	Libre	O00027	ORCEL MARC
A174 3			DE LA DOUANE	Réglement é	B00196	BONNAVIAT GERARD FRANCOIS
A174 4			DE LA DOUANE	Réglement é	B00829	BONNAVIAT BERNARD

A174 5	E	Angle Nord-Est	LE SABLONNET	Libre	C00406	CHARROS PHILIPPE CHRIST
A174 5	O	Partie Ouest	LE SABLONNET	Interdit	C00406	CHARROS PHILIPPE CHRIST
A174 7			LE SABLONNET	Interdit	C00406	CHARROS PHILIPPE CHRIST
A174 8			LE SABLONNET	Interdit	C00646	CHARROS PHILIPPE CHRIST
A174 9			LES TUFFERIERES	Interdit	S00302	STINGUE LAURENT DENIS B
A175			PRE DES BETES	Libre	M00489	MIGNOT CHRISTIAN ALAIN
A175 0			LES TUFFERIERES	Interdit	P00389	PICHARD JEAN EUGENE PIE
A175 1			DU PONT VERNIER	Interdit	S00302	STINGUE LAURENT DENIS B
A175 2			DU PONT VERNIER	Interdit	P00389	PICHARD JEAN EUGENE PIE
A175 3			LE VERNEY	Réglement é	F00096	FIARD MICHEL
A175 4			LE VERNEY	Réglement é	C00119	CHOSSON GERARD AUGUSTE
A175 5			DU PONT VERNIER	Interdit	S00220	SCHEID HENRI
A176			PRE DES BETES	Libre	B00633	BUDILLON PIERRE ALAIN
A176 0			DE LA DOUANE	Réglement é	G00764	GUINET CHRISTOPHE PIER
A176 1			LES BERTAUDIERS	Réglement é	G00764	GUINET CHRISTOPHE PIER
A176 2			LES BERTAUDIERS	Réglement é	G00764	GUINET CHRISTOPHE PIER

A176 3			LES BERTAUDIÈRES	Règlement é	S00318	COUTHON MARCELLE JOSETT (Née SEIGNER)
A176 4			LES BERTAUDIÈRES	Règlement é	S00318	COUTHON MARCELLE JOSETT (Née SEIGNER)
A176 5			LES BERTAUDIÈRES	Règlement é	S00318	COUTHON MARCELLE JOSETT (Née SEIGNER)
A176 6			LES TAILLIS	Règlement é	C00119	CHOSSON GERARD AUGUSTE
A176 7			LES TAILLIS	Règlement é	M00835	MOREL ANDREE MARIE (Née MERCIER)
A176 8			LE VERNEY	Règlement é	C00563	CHABERT DIDIER JEAN MIC
A176 9			LE VERNEY	Règlement é	M00608	MOREL MARCEL LOUIS
A177			PRE DES BETES	Libre	C00845	BONNAVIAT LUCIENNE (Née COUTHON)
A177 0			LE VERNEY	Règlement é	C00563	CHABERT DIDIER JEAN MIC
A177 1			LE VERNEY	Règlement é	M00608	MOREL MARCEL LOUIS
A177 6			LE CHARNEVOZ	Libre	B01303	BARBARET JEAN MARIE
A177 7			LE CHARNEVOZ	Libre	F00231	FIARD JEAN PAUL JOSEP
A177 8			LES TUFFERIÈRES	Interdit	S00220	SCHEID HENRI
A177 9			DU PONT VERNIER	Interdit	J00091	JULIEN DANY DAVID GERA
A178			PRE DES BETES	Libre	B00291	BUDILLON JULES ANTOINE
A178 0			DU PONT VERNIER	Interdit	B00089	BELMONDO RENE

A178 1			LES NAPPES	Interdit	O00092	GENTILELLA VIRGINIE HELENE (Née ORCEL)
A178 2			LES NAPPES	Interdit	O00073	ORCEL ANDRE JOSEPH
A178 3			LE CHARNEVOZ	Libre	+00210	COMPAGNIE NATIONALE DU RHONE
A178 4			LE CHARNEVOZ	Libre	+00210	COMPAGNIE NATIONALE DU RHONE
A178 6			LE CHARNEVOZ	Libre	+00210	COMPAGNIE NATIONALE DU RHONE
A178 7			LE CHARNEVOZ	Libre	+00210	COMPAGNIE NATIONALE DU RHONE
A178 8			LE CHARNEVOZ	Libre	+00210	COMPAGNIE NATIONALE DU RHONE
A178 9			LE CHARNEVOZ	Réglement é	+00103	COMMUNE DES AVENIERES
A179			PRE DES BETES	Libre	B01188	BONNARD MARCEL JEAN
A179 0			LE CHARNEVOZ	Réglement é	+00103	COMMUNE DES AVENIERES
A179 1			LE CHARNEVOZ	Libre	+00210	COMPAGNIE NATIONALE DU RHONE
A179 2			LE CHARNEVOZ	Réglement é	+00103	COMMUNE DES AVENIERES
A179 3			LE CHARNEVOZ	Réglement é	+00103	COMMUNE DES AVENIERES
A179 4			LE CHARNEVOZ	Libre	+00210	COMPAGNIE NATIONALE DU RHONE
A179 5			LE CHARNEVOZ	Réglement é	+00103	COMMUNE DES AVENIERES
A179			LE CHARNEVOZ	Réglement	+00103	COMMUNE DES AVENIERES

6				é		
A179 7			LE CHARNEVOZ	Libre	+00210	COMPAGNIE NATIONALE DU RHONE
A179 8			LE CHARNEVOZ	Réglement é	+00103	COMMUNE DES AVENIERES
A179 9			LE CHARNEVOZ	Réglement é	+00103	COMMUNE DES AVENIERES
A18			LES TAILLIS	Réglement é	M00489	MIGNOT CHRISTIAN ALAIN
A180			PRE DES BETES	Libre	L00125	LAURENT GILBERT AUGUSTE
A180 0			LE CHARNEVOZ	Libre	+00210	COMPAGNIE NATIONALE DU RHONE
A180 1			LE CHARNEVOZ	Libre	+00210	COMPAGNIE NATIONALE DU RHONE
A180 2			LE CHARNEVOZ	Réglement é	+00103	COMMUNE DES AVENIERES
A180 3			LE CHARNEVOZ	Réglement é	+00103	COMMUNE DES AVENIERES
A180 4			DU TREVOUX	Réglement é	C00536	CANTADEIRO ARMINDO
A180 5			DU SABLONNET	Réglement é	M00608	MOREL MARCEL LOUIS
A180 6			DES NAPPES	Interdit	B01115	BEAUDELLOT CHRISTOPHE PAUL
A180 7			LE VERNEY	Réglement é	M00647	BERGER ANDREA AIMEE (Née MONNET)
A180 8			DU COIN FLEURI	Interdit	P00577	PERONNET MICHEL EMILE
A180 9			DU SABLONNET	Interdit	B00438	BURFIN GEORGES PAUL

A181			PRE DES BETES	Libre	M00396	MAITRE ANDRE FRANCOIS
A181 0			DES TUFFERIERES	Interdit	D00366	DUPONT FLORENCE (Née DURAND)
A181 1			DE LA DOUANE	Réglement é	G00663	GROSSIOT GEORGES BERNARD
A181 2			LE CHARNEVOZ	Réglement é	C00867	VARGOZ ODETTE ELISE (Née COUTHON)
A181 3			DES NAPPES	Réglement é	C00867	VARGOZ ODETTE ELISE (Née COUTHON)
A181 4			DES HERONS	Réglement é	M00788	MICOUD JEAN-LOUIS
A181 6			DES NAPPES	Réglement é	L00227	LAPOINTE JACQUES HUGUES
A181 7			DU TREVoux	Réglement é	B00703	GAGNEUX YVONNE ANGELE T (Née BILLAUDAZ)
A181 8			LE MONNET	Interdit	R00077	ROUSSET ANDREE MARIA
A181 9			DU TREVoux	Réglement é	C00826	COMBA JEAN-PIERRE ROB
A182			PRE DES BETES	Libre	B00402	BACHELIN PIERRE ANTOINE
A182 1			DE LA DOUANE	Réglement é	P00307	PERONNET AIME NOEL
A182 2			LES SABLES	Réglement é	O00092	GENTILELLA VIRGINIE HELENE (Née ORCEL)
A182 3			DES NAPPES	Réglement é	O00006	ORCEL ANDRE JOSEPH
A182 4			DU PERRAUD	Interdit	A00114	MALLET HUGUETTE MARIA (Née AUGUSTE)
A182 7			DES NAPPES	Interdit	B01272	BERTOLA NICOLAS JEAN-LO

A182 8			DES TUFFERIERES	Interdit	D00228	BAYET MARIE LOUISE (Née DURAND)
A182 9			LES MOLLIES	Libre	M00706	MIGNOT GERARD
A183			PRE DES BETES	Libre	B00525	BAYET ROBERT
A183 1			DES NAPPES	Interdit	C00569	CARRARO LAURENT MAURICE
A183 2			LE VERNEY	Réglement é	C00119	CHOSSON GERARD AUGUSTE
A183 3			DES NAPPES	Réglement é	E00022	ELGOYHEN MARC ROBERT
A183 4			LE GENIEVRE	Réglement é	M00489	MIGNOT CHRISTIAN ALAIN
A183 5			LE VERNEY	Réglement é	M00338	DUCARRE NADINE MARCELLE (Née MICOUD)
A183 6			DU TREVOUX	Réglement é	T00042	TRILLAT JOSEPH
A183 7			LES NAPPES	Interdit	C00410	CHANTEUR GINETTE
A183 8			LES NAPPES	Interdit	B01351	BIARD YANNICK SYLVAIN
A183 9			LE VERNEY	Réglement é	C00611	CHOMARD JACQUES BENOIT
A184			BOIS VOLLANT	Libre	B00525	BAYET ROBERT
A184 0			LE VERNEY	Réglement é	L00129	LAMARIE MAURICE EMILE
A184 1			LE VERNEY	Réglement é	L00071	LAMARIE MAURICE EMILE
A184 2			LE VERNEY	Réglement é	C00594	CHOMARD JACQUES BENOIT

A184 9			DU PONT VERNIER	Interdit	P00454	PELLET LAURENT PAUL
A185			BOIS VOLLANT	Libre	M00396	MAITRE ANDRE FRANCOIS
A185 0			DU PONT VERNIER	Interdit	P00454	PELLET LAURENT PAUL
A185 1			DU SABLONNET	Interdit	C00406	CHARROS PHILIPPE CHRIST
A185 2			LES VAVRES	Réglement é	+00147	SYND MIXTE EAU ET ASSAINISSEMENT DES ABRETS ET ENVIRONS
A185 3			LES VAVRES	Réglement é	S00280	SEIGNER JEAN CLAUDE
A185 4			DES TERRES BASSES	Interdit	P00442	TOULET DOMINIQUE ANNE- (Née PINSON)
A185 6			LES NAPPES	Réglement é	B01158	BACHELIN CELINE
A185 7			LES NAPPES	Réglement é	B01158	BACHELIN CELINE
A185 8			LES NAPPES	Libre	B01158	BACHELIN CELINE
A185 9			LES NAPPES	Réglement é	B01208	VILTARD AURELIE NATHALI (Née BACHELIN)
A186 0			LES NAPPES	Réglement é	B01208	VILTARD AURELIE NATHALI (Née BACHELIN)
A186 1			LES NAPPES	Libre	B01208	VILTARD AURELIE NATHALI (Née BACHELIN)
A186 2			LES NAPPES	Réglement é	B01209	VILTARD AURELIE NATHALI (Née BACHELIN)
A186 3			LES NAPPES	Réglement é	B01208	VILTARD AURELIE NATHALI (Née BACHELIN)
A186			LES NAPPES	Libre	B01208	VILTARD AURELIE NATHALI (Née BACHELIN)

4						
A186 5			LES NAPPES	Réglement é	B01208	VILTARD AURELIE NATHALI (Née BACHELIN)
A186 6			LES NAPPES	Réglement é	B01208	VILTARD AURELIE NATHALI (Née BACHELIN)
A186 7			LES NAPPES	Réglement é	B01158	BACHELIN CELINE
A186 8			LES NAPPES	Libre	B01158	BACHELIN CELINE
A186 9			LES NAPPES	Réglement é	B01158	BACHELIN CELINE
A187 0			LES NAPPES	Réglement é	B01158	BACHELIN CELINE
A187 1			DU MONNET	Interdit	B00844	BOURJAILLAT ANDRE PIERRE
A187 6			LES NAPPES	Interdit	+00103	COMMUNE DES AVENIERES
A187 7			LES NAPPES	Interdit	B00018	BACHELIN PIERRE
A188 2			LES NAPPES	Interdit	+00103	COMMUNE DES AVENIERES
A188 3			LES NAPPES	Interdit	M00396	MAITRE ANDRE FRANCOIS
A188 4			LES NAPPES	Interdit	+00103	COMMUNE DES AVENIERES
A188 5			LES NAPPES	Interdit	M00396	MAITRE ANDRE FRANCOIS
A188 6	NE	Partie Nord-Est	LE SABLONNET	Libre	C00646	CHARROS PHILIPPE CHRIST
A188	SO	Partie Sud-Ouest	LE SABLONNET	Interdit	C00646	CHARROS PHILIPPE CHRIST

6						
A188 7			LE SABLONNET	Interdit	+00103	COMMUNE DES AVENIERES
A188 9			PRE DES BETES	Libre	+00103	COMMUNE DES AVENIERES
A189 0			PRE DES BETES	Libre	+00103	COMMUNE DES AVENIERES
A189 2			BOIS VOLLANT	Libre	M00396	MAITRE ANDRE FRANCOIS
A189 4			BOIS VOLLANT	Libre	B00787	BACHELIN RENE MICHEL
A189 6			BOIS VOLLANT	Libre	L00234	MONNET MARCELLE MARIE (Née LAMARIE)
A189 8			BOIS VOLLANT	Libre	O00044	ORCEL MARC ANDRE
A190 0			BOIS VOLLANT	Libre	B00787	BACHELIN RENE MICHEL
A190 2			BOIS VOLLANT	Libre	B00787	BACHELIN RENE MICHEL
A190 4			BOIS VOLLANT	Libre	B00786	BACHELIN MARCEL JOSEPH
A190 6			BOIS VOLLANT	Libre	B00919	BUDILLON GEORGES LOUIS
A190 8			BOIS VOLLANT	Libre	B00290	BUDILLON ANDRE MICHEL
A190 9			BOIS VOLLANT	Libre	+00327	ETAT MINISTERE DE L'ECONOMIE ET DES FINANCES DOMAINES
A191 1			LES SABLES	Libre	+00103	COMMUNE DES AVENIERES
A191			LES SABLES	Libre	O00092	GENTILELLA VIRGINIE HELENE (Née ORCEL)

3						
A191 5			LES SABLES	Libre	C00400	CLER MARCEL AIME
A191 7			LES SABLES	Libre	J00069	CAVANAU MARIE ANTOINETT (Née JACQUIS)
A191 9			LES SABLES	Libre	O00092	GENTILELLA VIRGINIE HELENE (Née ORCEL)
A192			BOIS VOLLANT	Libre	B00787	BACHELIN RENE MICHEL
A192 1			LES SABLES	Libre	H00001	HALLER ERNEST LUCIEN
A192 3			LES SABLES	Libre	O00092	GENTILELLA VIRGINIE HELENE (Née ORCEL)
A192 5			LES SABLES	Libre	O00092	GENTILELLA VIRGINIE HELENE (Née ORCEL)
A192 7			LES SABLES	Libre	O00006	ORCEL ANDRE JOSEPH
A192 9			LES SABLES	Réglement é	C00119	CHOSSON GERARD AUGUSTE
A193 0			LES SABLES	Libre	+00327	ETAT MINISTERE DE L'ECONOMIE ET DES FINANCES DOMAINES
A193 2			LES SABLES	Libre	O00092	GENTILELLA VIRGINIE HELENE (Née ORCEL)
A193 3			LES SABLES	Libre	O00092	GENTILELLA VIRGINIE HELENE (Née ORCEL)
A193 5			LES SABLES	Libre	O00092	GENTILELLA VIRGINIE HELENE (Née ORCEL)
A193 6			LES SABLES	Libre	O00092	GENTILELLA VIRGINIE HELENE (Née ORCEL)
A193 8	N	Angle Nord	LES SABLES	Libre	C00539	CHARVERON JOSEPH FELIX FR

A1938	S	Partie Sud	LES SABLES	Réglementé	C00539	CHARVERON JOSEPH FELIX FR
A1940			LES SABLES	Libre	R00526	RICHERD STEPHANE ANDRE
A1942			LES SABLES	Libre	+00103	COMMUNE DES AVENIERES
A1943			LES SABLES	Libre	+00327	ETAT MINISTERE DE L'ECONOMIE ET DES FINANCES DOMAINES
A1945			L ILON	Libre	+00103	COMMUNE DES AVENIERES
A1948			LES ILES DE L ILON	Libre	+00103	COMMUNE DES AVENIERES
A1949			LES ILES DE L ILON	Libre	+00327	ETAT MINISTERE DE L'ECONOMIE ET DES FINANCES DOMAINES
A1950			LES ILES DE L ILON	Libre	+00327	ETAT MINISTERE DE L'ECONOMIE ET DES FINANCES DOMAINES
A1952			L ILON	Libre	B00919	BUDILLON GEORGES LOUIS
A1954			L ILON	Libre	B00919	BUDILLON GEORGES LOUIS
A1956			L ILON	Libre	D00278	SEIGNER NICOLE MARIE AL (Née DURAND)
A1958			L ILON	Libre	+00103	COMMUNE DES AVENIERES
A196			BOIS VOLLANT	Libre	B00290	BUDILLON ANDRE MICHEL
A1961			L ILON	Libre	+00103	COMMUNE DES AVENIERES
A1963			L ILON	Libre	+00103	COMMUNE DES AVENIERES
A196			L ILON	Libre	+00103	COMMUNE DES AVENIERES

6						
A196 7			L ILON	Libre	+00103	COMMUNE DES AVENIERES
A196 8			L ILON	Libre	+00103	COMMUNE DES AVENIERES
A197			BOIS VOLLANT	Libre	B00290	BUDILLON ANDRE MICHEL
A197 1			L ILON	Libre	+00103	COMMUNE DES AVENIERES
A197 3			LES ILES DE L ILON	Libre	+00103	COMMUNE DES AVENIERES
A197 5			L ILON	Libre	+00103	COMMUNE DES AVENIERES
A197 7			L ILON	Libre	+00103	COMMUNE DES AVENIERES
A197 8			LES ILES DE L ILON	Libre	+00327	ETAT MINISTERE DE L'ECONOMIE ET DES FINANCES DOMAINES
A198 0			LES ILES DE L ILON	Libre	+00210	COMPAGNIE NATIONALE DU RHONE
A198 2			LES ILES DE L ILON	Libre	+00103	COMMUNE DES AVENIERES
A198 4			LES ILES DE L ILON	Libre	+00103	COMMUNE DES AVENIERES
A198 5			LES ILES DE L ILON	Libre	+00103	COMMUNE DES AVENIERES
A198 7			LES ILES DE L ILON	Libre	+00103	COMMUNE DES AVENIERES
A199			BOIS VOLLANT	Libre	B00291	BUDILLON JULES ANTOINE
A199 1			LES ILES DE L ILON	Libre	+00103	COMMUNE DES AVENIERES
A199			LES ILES DE L ILON	Libre	+00327	ETAT MINISTERE DE L'ECONOMIE ET DES

2						FINANCES DOMAINES
A199 3			LES ILES DE L ILO	Libre	+00327	ETAT MINISTERE DE L'ECONOMIE ET DES FINANCES DOMAINES
A199 4			LES ILES DE L ILO	Libre	+00327	ETAT MINISTERE DE L'ECONOMIE ET DES FINANCES DOMAINES
A199 8			LE CHARNEVOZ	Libre	+00103	COMMUNE DES AVENIERES
A200			BOIS VOLLANT	Libre	M00502	BIARD MARIE JOSEPH (Née MIGNOT)
A200 0			LE CHARNEVOZ	Libre	+00210	COMPAGNIE NATIONALE DU RHONE
A200 1			LE CHARNEVOZ	Libre	+00327	ETAT MINISTERE DE L'ECONOMIE ET DES FINANCES DOMAINES
A200 2			LE PERRAUD	Interdit	W00014	WATTRELOS DIDIER RENE GEO
A200 3			LE PERRAUD	Interdit	C00878	BILLOT MARIE FRANCE AL (Née COCHARD)
A200 4			LE PERRAUD	Interdit	W00014	WATTRELOS DIDIER RENE GEO
A200 5			LE PERRAUD	Interdit	W00014	WATTRELOS DIDIER RENE GEO
A200 6			LE PERRAUD	Interdit	P00407	COCHARD JEANNE MARIE JO (Née PORCHER)
A200 7			LE PERRAUD	Interdit	W00014	WATTRELOS DIDIER RENE GEO
A200 8			LE PERRAUD	Interdit	P00407	COCHARD JEANNE MARIE JO (Née PORCHER)
A200 9			DU PERRAUD	Interdit	M00830	MARREL BRUNO ANDRE PAT
A201			BOIS VOLLANT	Libre	B00919	BUDILLON GEORGES LOUIS
A201			LE COMMUN	Interdit	M00830	MARREL BRUNO ANDRE PAT

0						
A201 1			LE COMMUN	Interdit	B00844	BOURJAILLAT ANDRE PIERRE
A201 2			LE COMMUN	Interdit	B00844	BOURJAILLAT ANDRE PIERRE
A201 3			DU TREVOUX	Réglement é	M00694	MITIFIOT NADINE
A201 4			DU TREVOUX	Réglement é	K00024	KOSKINAS NIKOLAOS MICHEL
A201 5			BOIS VOLLANT	Libre	L00210	LAURENT CYRIL ALEXANDRE
A201 6			PRE DES BETES	Libre	C00859	CARRIOT JEAN CLAUDE EDM
A201 8			DES NAPPES	Réglement é	P00204	PETTEGOLA JEAN YVES
A201 9			DE LA DOUANE	Réglement é	G00764	GUINET CHRISTOPHE PIER
A202			BOIS VOLLANT	Libre	B00525	BAYET ROBERT
A202 0			DE LA DOUANE	Réglement é	D00016	DE THIERRY DE FALETANS GUY HENRI CONST
A202 1			LES TERRES BASSES	Réglement é	F00340	FAYOLLE REMI DOMINIQUE
A202 2			LES TERRES BASSES	Réglement é	R00515	RICHERD ANDRE ANTOINE
A202 3			LES TERRES BASSES	Réglement é	R00515	RICHERD ANDRE ANTOINE
A202 4			DES NAPPES	Réglement é	R00515	RICHERD ANDRE ANTOINE
A202 5			DES NAPPES	Réglement é	F00340	FAYOLLE REMI DOMINIQUE

A202 6			DES NAPPES	Réglement é	R00534	RICHERD ANDRE ANTOINE
A202 7			LE SABLONNET	Interdit	B00844	BOURJAILLAT ANDRE PIERRE
A203			BOIS VOLLANT	Libre	B00525	BAYET ROBERT
A204			BOIS VOLLANT	Libre	B00346	BRON MICHEL PIERRE
A205			BOIS VOLLANT	Libre	B00346	BRON MICHEL PIERRE
A206			BOIS VOLLANT	Libre	L00210	LAURENT CYRIL ALEXANDRE
A207			BOIS VOLLANT	Libre	B00290	BUDILLON ANDRE MICHEL
A208			BOIS VOLLANT	Libre	L00210	LAURENT CYRIL ALEXANDRE
A209			BOIS VOLLANT	Libre	L00210	LAURENT CYRIL ALEXANDRE
A211			BOIS VOLLANT	Libre	M00338	DUCARRE NADINE MARCELLE (Née MICOUD)
A212			BOIS VOLLANT	Libre	G00003	GAGNEUR DANIEL
A213			BOIS VOLLANT	Libre	B00787	BACHELIN RENE MICHEL
A214			BOIS VOLLANT	Libre	B00787	BACHELIN RENE MICHEL
A215			BOIS VOLLANT	Libre	B00346	BRON MICHEL PIERRE
A216			BOIS VOLLANT	Libre	B00346	BRON MICHEL PIERRE
A217			BOIS VOLLANT	Libre	B00346	BRON MICHEL PIERRE
A218			BOIS VOLLANT	Libre	S00279	GENEVAY MICHELLE (Née SELLO)
A219			BOIS VOLLANT	Réglement é	B01188	BONNARD MARCEL JEAN
A220			BOIS VOLLANT	Libre	D00338	GERBELOT-BARILLON MARIE FRANCE JE (Née DEWILDE)
A221			BOIS VOLLANT	Réglement é	C00539	CHARVERON JOSEPH FELIX FR
A222			BOIS VOLLANT	Réglement é	P00214	PELISSON NOEL MARC
A223			BOIS VOLLANT	Réglement é	F00101	FAYOLLE CLAUDE GENEVIEV

A224			BOIS VOLLANT	Réglement é	B00787	BACHELIN RENE MICHEL
A225			BOIS VOLLANT	Réglement é	C00539	CHARVERON JOSEPH FELIX FR
A226			BOIS VOLLANT	Libre	C00539	CHARVERON JOSEPH FELIX FR
A227			BOIS VOLLANT	Libre	M00706	MIGNOT GERARD
A228			BOIS VOLLANT	Libre	M00706	MIGNOT GERARD
A229			BOIS VOLLANT	Libre	S00279	GENEVAY MICHELLE (Née SELLO)
A23			LES TAILLIS	Réglement é	M00338	DUCARRE NADINE MARCELLE (Née MICOUD)
A230			BOIS VOLLANT	Libre	M00706	MIGNOT GERARD
A231			BOIS VOLLANT	Libre	B00844	BOURJAILLAT ANDRE PIERRE
A232			BOIS VOLLANT	Libre	M00433	VITTAZ AIMEE ANTOINETT (Née MIGNOT)
A233			BOIS VOLLANT	Libre	C00878	BILLOT MARIE FRANCE AL (Née COCHARD)
A234	N	Partie Nord	BOIS VOLLANT	Libre	M00396	MAITRE ANDRE FRANCOIS
A234	S	Partie Sud	BOIS VOLLANT	Réglement é	M00396	MAITRE ANDRE FRANCOIS
A235			BOIS VOLLANT	Réglement é	M00396	MAITRE ANDRE FRANCOIS
A236			BOIS VOLLANT	Libre	L00192	LAURENT GILBERT AUGUSTE
A237			BOIS VOLLANT	Libre	L00210	LAURENT CYRIL ALEXANDRE
A238			LES NAPPES	Réglement é	C00812	GONNIN DOMINIQUE ROSE (Née CHEGUT)
A239			LES NAPPES	Réglement é	C00812	GONNIN DOMINIQUE ROSE (Née CHEGUT)
A24			LES TAILLIS	Libre	M00403	MONNET GEORGES ANDRE
A240			LES NAPPES	Réglement é	B00936	GREVILLET RENEE (Née BOURJAILLAT)
A241			LES NAPPES	Réglement	B01340	BODENNEC JACQUES

				é		
A242			LES NAPPES	Réglement é	P00204	PETTEGOLA JEAN YVES
A243			LES NAPPES	Réglement é	M00396	MAITRE ANDRE FRANCOIS
A244			LES NAPPES	Réglement é	L00192	LAURENT GILBERT AUGUSTE
A245			LES NAPPES	Réglement é	L00125	LAURENT GILBERT AUGUSTE
A246			DE L'EMBARQUAGE	Réglement é	Z00014	DESSALLES LYDIA MARIE THE (Née ZEISER)
A249			DES NAPPES	Réglement é	L00210	LAURENT CYRIL ALEXANDRE
A25			LES TAILLIS	Libre	M00403	MONNET GEORGES ANDRE
A250			DES NAPPES	Réglement é	M00396	MAITRE ANDRE FRANCOIS
A251			DES NAPPES	Réglement é	P00204	PETTEGOLA JEAN YVES
A252			DES NAPPES	Réglement é	B01340	BODENNEC JACQUES
A253			LES NAPPES	Réglement é	C00812	GONNIN DOMINIQUE ROSE (Née CHEGUT)
A254			LES NAPPES	Réglement é	G00734	GAILLARD MANUEL CLAUDE
A255			LES NAPPES	Réglement é	G00734	GAILLARD MANUEL CLAUDE
A256			LES NAPPES	Réglement é	G00734	GAILLARD MANUEL CLAUDE
A257			DES NAPPES	Réglement é	G00734	GAILLARD MANUEL CLAUDE

A258			LES NAPPES	Réglement é	G00734	GAILLARD MANUEL CLAUDE
A259			LES NAPPES	Réglement é	G00734	GAILLARD MANUEL CLAUDE
A26			LES TAILLIS	Libre	M00266	MONNET GUY NOEL AUGUST
A264			LES NAPPES	Réglement é	B01158	BACHELIN CELINE
A266			LES NAPPES	Réglement é	T00211	TEISSIER GUY LOUIS
A267			LES NAPPES	Réglement é	T00211	TEISSIER GUY LOUIS
A268			LES NAPPES	Réglement é	T00211	TEISSIER GUY LOUIS
A269			LES NAPPES	Libre	T00211	TEISSIER GUY LOUIS
A27			LES TAILLIS	Libre	M00465	MATTAN-BORNERAT BERNARD
A270			LES NAPPES	Réglement é	T00211	TEISSIER GUY LOUIS
A271			LES NAPPES	Réglement é	T00211	TEISSIER GUY LOUIS
A272			DES NAPPES	Réglement é	T00211	TEISSIER GUY LOUIS
A273			LES ILES DE L ILON	Libre	+00103	COMMUNE DES AVENIERES
A274			LES ILES DE L ILON	Libre	+00103	COMMUNE DES AVENIERES
A276			LES ILES DE L ILON	Libre	+00210	COMPAGNIE NATIONALE DU RHONE
A28			LES TAILLIS	Libre	C00119	CHOSSON GERARD AUGUSTE
A285			LES SABLES	Libre	H00001	HALLER ERNEST LUCIEN
A286			LES SABLES	Libre	L00125	LAURENT GILBERT AUGUSTE
A298			LES SABLES	Libre	+00103	COMMUNE DES AVENIERES
A299			LES SABLES	Réglement é	B00290	BUDILLON ANDRE MICHEL

A3			LES TAILLIS	Libre	B00290	BUDILLON ANDRE MICHEL
A300			LES SABLES	Réglement é	B00290	BUDILLON ANDRE MICHEL
A301			LES SABLES	Réglement é	B00290	BUDILLON ANDRE MICHEL
A302			LES SABLES	Réglement é	B00290	BUDILLON ANDRE MICHEL
A303			LES SABLES	Réglement é	B00290	BUDILLON ANDRE MICHEL
A304			LES SABLES	Réglement é	B00290	BUDILLON ANDRE MICHEL
A305			LES SABLES	Réglement é	B00290	BUDILLON ANDRE MICHEL
A306			LES SABLES	Réglement é	B00290	BUDILLON ANDRE MICHEL
A307			LES SABLES	Réglement é	B00290	BUDILLON ANDRE MICHEL
A308			LES SABLES	Réglement é	B00633	BUDILLON PIERRE ALAIN
A309			LES SABLES	Réglement é	B00786	BACHELIN MARCEL JOSEPH
A31			LES TAILLIS	Libre	B00787	BACHELIN RENE MICHEL
A310			LES SABLES	Réglement é	M00397	MATTANT ALAIN ANDRE
A311			LES SABLES	Réglement é	O00092	GENTILELLA VIRGINIE HELENE (Née ORCEL)
A312			LES SABLES	Réglement é	B00786	BACHELIN MARCEL JOSEPH
A313			LES SABLES	Réglement é	J00069	CAVANAU MARIE ANTOINETT (Née JACQUIS)

A317			LES SABLES	Libre	J00069	CAVANAU MARIE ANTOINETT (Née JACQUIS)
A318			LES SABLES	Libre	L00125	LAURENT GILBERT AUGUSTE
A32			LES TAILLIS	Libre	C00119	CHOSSON GERARD AUGUSTE
A324			LES SABLES	Réglement é	O00092	GENTILELLA VIRGINIE HELENE (Née ORCEL)
A327			LES SABLES	Réglement é	P00541	PARADIS EVELYNE JOSETTE
A329			LES SABLES	Libre	B00290	BUDILLON ANDRE MICHEL
A330			LES SABLES	Réglement é	B00290	BUDILLON ANDRE MICHEL
A331			LES SABLES	Réglement é	B00290	BUDILLON ANDRE MICHEL
A332			LES SABLES	Réglement é	D00213	BOCCON GOELLE AMELIE (Née DURAND)
A333			LES SABLES	Réglement é	G00568	GENEVAY BRUNO
A334			LES SABLES	Libre	F00034	FIRMONT ARISTIDE
A335			LES SABLES	Réglement é	B00633	BUDILLON PIERRE ALAIN
A336			LES SABLES	Réglement é	G00568	GENEVAY BRUNO
A337			LES SABLES	Réglement é	D00213	BOCCON GOELLE AMELIE (Née DURAND)
A338			LES SABLES	Réglement é	D00213	BOCCON GOELLE AMELIE (Née DURAND)
A339	E	Partie Est	LES SABLES	Réglement é	D00213	BOCCON GOELLE AMELIE (Née DURAND)
A339	O	Partie Ouest	LES SABLES	Libre	D00213	BOCCON GOELLE AMELIE (Née DURAND)
A340			LES SABLES	Réglement é	G00568	GENEVAY BRUNO

A341			LES SABLES	Réglement é	G00568	GENEVAY BRUNO
A342			LES SABLES	Réglement é	B00633	BUDILLON PIERRE ALAIN
A343	O	Partie Ouest	LES SABLES	Réglement é	+00103	COMMUNE DES AVENIERES
A343	E	Parties Est et Sud	LES SABLES	Libre	+00103	COMMUNE DES AVENIERES
A344			LES SABLES	Libre	B00525	BAYET ROBERT
A345			LES SABLES	Libre	B00525	BAYET ROBERT
A346			LES SABLES	Libre	B00525	BAYET ROBERT
A347			LES SABLES	Libre	S00279	GENEVAY MICHELLE (Née SELLO)
A348			LES SABLES	Libre	V00030	VAUDREY ROGER
A351			LES SABLES	Libre	S00279	GENEVAY MICHELLE (Née SELLO)
A352			LES SABLES	Libre	M00396	MAITRE ANDRE FRANCOIS
A353			LES SABLES	Libre	F00165	PELISSON MONIQUE CLEMENC (Née FIARD)
A354			LES SABLES	Libre	P00204	PETTEGOLA JEAN YVES
A355			LES SABLES	Libre	G00485	GUETAT MICHELLE RENEE
A356			L ILON	Libre	+00103	COMMUNE DES AVENIERES
A357			L ILON	Libre	T00212	THUDEROZ MARC LOUIS MARI
A358			L ILON	Libre	+00103	COMMUNE DES AVENIERES
A359			L ILON	Libre	+00103	COMMUNE DES AVENIERES
A360			L ILON	Libre	B00787	BACHELIN RENE MICHEL
A361			L ILON	Libre	B00787	BACHELIN RENE MICHEL
A362			L ILON	Libre	C00539	CHARVERON JOSEPH FELIX FR
A363			L ILON	Libre	C00539	CHARVERON JOSEPH FELIX FR
A364			L ILON	Libre	+00103	COMMUNE DES AVENIERES
A365			L ILON	Libre	B00919	BUDILLON GEORGES LOUIS
A366			L ILON	Libre	C00119	CHOSSON GERARD AUGUSTE

A367			L ILON	Libre	B00786	BACHELIN MARCEL JOSEPH
A368			L ILON	Libre	B00346	BRON MICHEL PIERRE
A369			L ILON	Libre	B00346	BRON MICHEL PIERRE
A370			L ILON	Libre	B00413	BUDILLON GEORGES LOUIS
A371			L ILON	Libre	+00103	COMMUNE DES AVENIERES
A372			L ILON	Libre	V00080	VAUDRAY MARIUS
A373			L ILON	Libre	B00786	BACHELIN MARCEL JOSEPH
A374			L ILON	Libre	B00290	BUDILLON ANDRE MICHEL
A375			L ILON	Libre	B00919	BUDILLON GEORGES LOUIS
A376			L ILON	Libre	O00025	MOULSMA ANNIK RENEE (Née OUVRIER-BUFFET)
A379			L ILON	Libre	O00025	MOULSMA ANNIK RENEE (Née OUVRIER-BUFFET)
A38			LES TAILLIS	Réglement é	O00027	ORCEL MARC
A381			L ILON	Libre	O00025	MOULSMA ANNIK RENEE (Née OUVRIER-BUFFET)
A382			L ILON	Libre	V00249	VITTAZ ERIC
A383			L ILON	Libre	B00787	BACHELIN RENE MICHEL
A384			L ILON	Libre	B00827	PETIT JEANNINE CLAUDE (Née BIGALLET)
A385			L ILON	Libre	C00822	CARRABIN PIERRE JEAN LOU
A386			L ILON	Libre	B00290	BUDILLON ANDRE MICHEL
A387			L ILON	Libre	B00290	BUDILLON ANDRE MICHEL
A388			L ILON	Libre	R00526	RICHERD STEPHANE ANDRE
A389			L ILON	Libre	B01263	BIZOLON THOMAS JEAN ALE
A39			LES TAILLIS	Réglement é	B01230	BERTHIER ANDRE EMILE
A390			L ILON	Libre	B00786	BACHELIN MARCEL JOSEPH
A391			L ILON	Libre	B00786	BACHELIN MARCEL JOSEPH
A392			L ILON	Libre	B01263	BIZOLON THOMAS JEAN ALE
A393			L ILON	Libre	R00526	RICHERD STEPHANE ANDRE

A394			L ILON	Libre	B00290	BUDILLON ANDRE MICHEL
A395			L ILON	Libre	B00290	BUDILLON ANDRE MICHEL
A396			L ILON	Libre	C00822	CARRABIN PIERRE JEAN LOU
A397			L ILON	Libre	B00787	BACHELIN RENE MICHEL
A398			L ILON	Libre	B00787	BACHELIN RENE MICHEL
A399			L ILON	Libre	P00574	PERRIER ELODIE CHRISTIA
A4			LES TAILLIS	Réglement é	B00290	BUDILLON ANDRE MICHEL
A40			LES TAILLIS	Réglement é	M00835	MOREL ANDREE MARIE (Née MERCIER)
A401			L ILON	Libre	P00539	PONSARD ERIC ROBERT ELI
A402			L ILON	Libre	P00539	PONSARD ERIC ROBERT ELI
A404			L ILON	Libre	+00103	COMMUNE DES AVENIERES
A405			L ILON	Libre	+00103	COMMUNE DES AVENIERES
A406			L ILON	Libre	+00103	COMMUNE DES AVENIERES
A407			L ILON	Libre	+00103	COMMUNE DES AVENIERES
A408			L ILON	Libre	+00103	COMMUNE DES AVENIERES
A409			L ILON	Libre	+00103	COMMUNE DES AVENIERES
A41			LES TAILLIS	Réglement é	C00228	CATTOZ GILBERT LOUIS J
A410			L ILON	Libre	+00103	COMMUNE DES AVENIERES
A411			L ILON	Libre	+00103	COMMUNE DES AVENIERES
A412			L ILON	Libre	+00103	COMMUNE DES AVENIERES
A413			L ILON	Libre	+00103	COMMUNE DES AVENIERES
A414			L ILON	Libre	+00103	COMMUNE DES AVENIERES
A415			L ILON	Libre	+00103	COMMUNE DES AVENIERES
A416			L ILON	Libre	+00103	COMMUNE DES AVENIERES
A417			L ILON	Libre	+00103	COMMUNE DES AVENIERES

A418			L ILON	Libre	+00103	COMMUNE DES AVENIERES
A42			LES TAILLIS	Réglement é	M00338	DUCARRE NADINE MARCELLE (Née MICOUD)
A420			L ILON	Libre	+00103	COMMUNE DES AVENIERES
A424			L ILON	Libre	+00103	COMMUNE DES AVENIERES
A425			L ILON	Libre	+00103	COMMUNE DES AVENIERES
A426			L ILON	Libre	+00103	COMMUNE DES AVENIERES
A428			L ILON	Libre	+00103	COMMUNE DES AVENIERES
A43			LES TAILLIS	Libre	M00338	DUCARRE NADINE MARCELLE (Née MICOUD)
A430			L EAU MORTE	Libre	+00103	COMMUNE DES AVENIERES
A431			L EAU MORTE	Libre	+00103	COMMUNE DES AVENIERES
A432			L EAU MORTE	Libre	+00103	COMMUNE DES AVENIERES
A433			L EAU MORTE	Libre	+00103	COMMUNE DES AVENIERES
A434			L EAU MORTE	Libre	+00103	COMMUNE DES AVENIERES
A435			L EAU MORTE	Libre	+00103	COMMUNE DES AVENIERES
A436			L EAU MORTE	Libre	+00103	COMMUNE DES AVENIERES
A437			L EAU MORTE	Réglement é	+00103	COMMUNE DES AVENIERES
A438			L EAU MORTE	Réglement é	+00103	COMMUNE DES AVENIERES
A439			L EAU MORTE	Réglement é	+00103	COMMUNE DES AVENIERES
A44			LES TAILLIS	Libre	B01327	MONNET JEANNE MARIE JO (Née BILLET)
A440			L EAU MORTE	Réglement é	+00103	COMMUNE DES AVENIERES
A441			L EAU MORTE	Réglement é	+00103	COMMUNE DES AVENIERES
A442			LES PRAIRIES	Réglement é	D00298	DURAND GILLES

A443			LES PRAIRIES	Libre	D00298	DURAND GILLES
A444			LES PRAIRIES	Libre	D00298	DURAND GILLES
A445			LES PRAIRIES	Réglement é	D00298	DURAND GILLES
A446			LES PRAIRIES	Réglement é	B00787	BACHELIN RENE MICHEL
A447			LES PRAIRIES	Libre	B00787	BACHELIN RENE MICHEL
A448			LES PRAIRIES	Libre	B00787	BACHELIN RENE MICHEL
A449			LES PRAIRIES	Réglement é	B00787	BACHELIN RENE MICHEL
A45			LES TAILLIS	Libre	L00192	LAURENT GILBERT AUGUSTE
A450			LES PRAIRIES	Réglement é	B00787	BACHELIN RENE MICHEL
A451			LES PRAIRIES	Réglement é	B00787	BACHELIN RENE MICHEL
A452			LES PRAIRIES	Libre	B00787	BACHELIN RENE MICHEL
A453			LES PRAIRIES	Libre	C00867	VARGOZ ODETTE ELISE (Née COUTHON)
A454			LES PRAIRIES	Libre	B00623	BARON LIONEL
A455			LES PRAIRIES	Réglement é	B00326	BACHELIN PIERRE ANTOINE
A456			LES PRAIRIES	Réglement é	B00326	BACHELIN PIERRE ANTOINE
A457			LES PRAIRIES	Réglement é	B00326	BACHELIN PIERRE ANTOINE
A458			LES PRAIRIES	Réglement é	B00018	BACHELIN PIERRE
A459			LES PRAIRIES	Libre	M00403	MONNET GEORGES ANDRE
A46			LES TAILLIS	Réglement é	M00706	MIGNOT GERARD
A460			LES PRAIRIES	Réglement	T00362	TERRASSON RENE

				é		
A461			LES PRAIRIES	Réglement é	M00403	MONNET GEORGES ANDRE
A462			LES PRAIRIES	Réglement é	F00292	FIARD MICHEL
A463			LES PRAIRIES	Réglement é	D00298	DURAND GILLES
A464			LES PRAIRIES	Réglement é	F00335	FAROUD CHRISTIAN
A465			LES PRAIRIES	Réglement é	F00335	FAROUD CHRISTIAN
A466			LES PRAIRIES	Réglement é	D00430	DURAND WILLIAM
A467			LES PRAIRIES	Réglement é	M00441	BERGER ANDREA AIMEE (Née MONNET)
A468			LES PRAIRIES	Libre	D00161	DURAND ROGER MARCEL
A469			LES PRAIRIES	Libre	+00103	COMMUNE DES AVENIERES
A47			LES TAILLIS	Réglement é	M00489	MIGNOT CHRISTIAN ALAIN
A470			LES PRAIRIES	Libre	+00103	COMMUNE DES AVENIERES
A471			LES PRAIRIES	Libre	+00103	COMMUNE DES AVENIERES
A472			LES PRAIRIES	Libre	+00103	COMMUNE DES AVENIERES
A473			LES PRAIRIES	Réglement é	G00543	GAUDEMER CELINE JEANNE E (Née GAGNEUX)
A474			LES PRAIRIES	Réglement é	M00493	MIEGE FRANCK HENRI
A475			LES PRAIRIES	Réglement é	G00543	GAUDEMER CELINE JEANNE E (Née GAGNEUX)
A476			LES PRAIRIES	Réglement é	M00493	MIEGE FRANCK HENRI

A477			LES PRAIRIES	Réglement é	M00493	MIEGE FRANCK HENRI
A478			LES PRAIRIES	Réglement é	C00119	CHOSSON GERARD AUGUSTE
A479			LES PRAIRIES	Réglement é	C00119	CHOSSON GERARD AUGUSTE
A48			LES TAILLIS	Réglement é	R00077	ROUSSET ANDREE MARIA
A480			LES PRAIRIES	Réglement é	C00119	CHOSSON GERARD AUGUSTE
A481			LES PRAIRIES	Réglement é	D00026	DOUBLE ANDRE JOSEPH
A482			LES PRAIRIES	Réglement é	D00026	DOUBLE ANDRE JOSEPH
A483			LES PRAIRIES	Réglement é	G00512	GAUDEMER PIERRE RENE
A484			LES PRAIRIES	Réglement é	G00022	GAUDEMER ANDRE EDOUARD
A485			LES PRAIRIES	Réglement é	G00512	GAUDEMER PIERRE RENE
A486			LES PRAIRIES	Réglement é	G00512	GAUDEMER PIERRE RENE
A487			LES PRAIRIES	Réglement é	G00223	GOLLINUCCI ANDRE FRANCOIS
A488			LES PRAIRIES	Libre	G00223	GOLLINUCCI ANDRE FRANCOIS
A489			LES PRAIRIES	Réglement é	C00400	CLER MARCEL AIME
A49			LES TAILLIS	Réglement é	C00119	CHOSSON GERARD AUGUSTE
A490			LES PRAIRIES	Réglement	M00493	MIEGE FRANCK HENRI

				é		
A491			LES PRAIRIES	Réglement é	C00119	CHOSSON GERARD AUGUSTE
A492			LES PRAIRIES	Réglement é	M00493	MIEGE FRANCK HENRI
A493			LES PRAIRIES	Réglement é	D00153	DURAND MARCEL AUGUSTE
A494			LES PRAIRIES	Libre	D00153	DURAND MARCEL AUGUSTE
A495			LES PRAIRIES	Libre	G00737	GIPPET GUY ROBERT
A496			LES PRAIRIES	Libre	C00119	CHOSSON GERARD AUGUSTE
A497			LES PRAIRIES	Libre	C00119	CHOSSON GERARD AUGUSTE
A498			LES PRAIRIES	Réglement é	C00119	CHOSSON GERARD AUGUSTE
A499			LES PRAIRIES	Réglement é	C00119	CHOSSON GERARD AUGUSTE
A5			DES TERRES BASSES	Réglement é	B00290	BUDILLON ANDRE MICHEL
A50			LES TAILLIS	Réglement é	S00279	GENEVAY MICHELLE (Née SELLO)
A500	N	Partie Nord	LES PRAIRIES	Réglement é	B00812	BIGALLET FELIX VICTOR
A500	S	Partie Sud	LES PRAIRIES	Libre	B00812	BIGALLET FELIX VICTOR
A501			LES PRAIRIES	Réglement é	C00119	CHOSSON GERARD AUGUSTE
A502			LES PRAIRIES	Libre	M00493	MIEGE FRANCK HENRI
A503			LES PRAIRIES	Libre	M00493	MIEGE FRANCK HENRI
A504			LES PRAIRIES	Libre	P00035	PERONNET MICHEL
A505			LE CHARNEVOZ	Libre	P00035	PERONNET MICHEL
A506			LE CHARNEVOZ	Libre	+00103	COMMUNE DES AVENIERES

A507			LE CHARNEVOZ	Réglement é	+00103	COMMUNE DES AVENIERES
A509			LE CHARNEVOZ	Réglement é	+00103	COMMUNE DES AVENIERES
A51			LES TAILLIS	Réglement é	M00465	MATTAN-BORNERAT BERNARD
A510			LE CHARNEVOZ	Réglement é	+00103	COMMUNE DES AVENIERES
A511			LE CHARNEVOZ	Réglement é	+00103	COMMUNE DES AVENIERES
A512			LE CHARNEVOZ	Réglement é	+00103	COMMUNE DES AVENIERES
A52			LES TAILLIS	Libre	D00026	DOUBLE ANDRE JOSEPH
A521			LE CHARNEVOZ	Réglement é	+00103	COMMUNE DES AVENIERES
A522			LE CHARNEVOZ	Réglement é	+00103	COMMUNE DES AVENIERES
A523			LE CHARNEVOZ	Réglement é	+00103	COMMUNE DES AVENIERES
A524			LE CHARNEVOZ	Réglement é	+00103	COMMUNE DES AVENIERES
A525			LE CHARNEVOZ	Réglement é	+00103	COMMUNE DES AVENIERES
A526			LE CHARNEVOZ	Réglement é	B01320	BUFFIN SEBASTIEN JEAN
A527			LE CHARNEVOZ	Réglement é	B01320	BUFFIN SEBASTIEN JEAN
A528			LE CHARNEVOZ	Réglement é	+00103	COMMUNE DES AVENIERES
A529			LE CHARNEVOZ	Libre	+00103	COMMUNE DES AVENIERES

A53			LES TAILLIS	Libre	M00403	MONNET GEORGES ANDRE
A530			LE CHARNEVOZ	Réglement é	+00103	COMMUNE DES AVENIERES
A532			LE CHARNEVOZ	Libre	B00688	GENEST NOELIE MARTHE C (Née BERNARDON)
A533			LE CHARNEVOZ	Réglement é	C00867	VARGOZ ODETTE ELISE (Née COUTHON)
A534			LE CHARNEVOZ	Réglement é	T00362	TERRASSON RENE
A535			LE CHARNEVOZ	Réglement é	T00362	TERRASSON RENE
A536			LE CHARNEVOZ	Réglement é	M00400	MIGNOT RENE ANTOINE
A537			LE CHARNEVOZ	Réglement é	M00489	MIGNOT CHRISTIAN ALAIN
A538			LE CHARNEVOZ	Réglement é	M00489	MIGNOT CHRISTIAN ALAIN
A539			LE CHARNEVOZ	Réglement é	T00362	TERRASSON RENE
A54			LES TAILLIS	Libre	C00540	CHARVERON JOSEPH LOUIS
A540			LE CHARNEVOZ	Libre	+00103	COMMUNE DES AVENIERES
A541			LE CHARNEVOZ	Libre	+00103	COMMUNE DES AVENIERES
A542			LE CHARNEVOZ	Libre	+00103	COMMUNE DES AVENIERES
A543			LE CHARNEVOZ	Libre	+00103	COMMUNE DES AVENIERES
A544			LE CHARNEVOZ	Libre	+00103	COMMUNE DES AVENIERES
A545			LE CHARNEVOZ	Libre	+00103	COMMUNE DES AVENIERES
A546			LE CHARNEVOZ	Réglement é	+00103	COMMUNE DES AVENIERES
A547			LE CHARNEVOZ	Réglement é	+00103	COMMUNE DES AVENIERES
A548			LE CHARNEVOZ	Réglement	+00103	COMMUNE DES AVENIERES

				é		
A549			LE CHARNEVOZ	Réglement é	+00103	COMMUNE DES AVENIERES
A55			LES TAILLIS	Libre	C00381	COUTHON FRANCISQUE CLAU
A550			LE CHARNEVOZ	Réglement é	+00103	COMMUNE DES AVENIERES
A551			LE CHARNEVOZ	Réglement é	+00103	COMMUNE DES AVENIERES
A552			LE CHARNEVOZ	Réglement é	+00103	COMMUNE DES AVENIERES
A553			LE CHARNEVOZ	Réglement é	+00103	COMMUNE DES AVENIERES
A554			LE CHARNEVOZ	Réglement é	+00103	COMMUNE DES AVENIERES
A555			LE CHARNEVOZ	Libre	+00103	COMMUNE DES AVENIERES
A556			LE CHARNEVOZ	Libre	+00103	COMMUNE DES AVENIERES
A557			LE CHARNEVOZ	Réglement é	B00919	BUDILLON GEORGES LOUIS
A558			LE CHARNEVOZ	Réglement é	C00119	CHOSSON GERARD AUGUSTE
A559			LE CHARNEVOZ	Réglement é	C00119	CHOSSON GERARD AUGUSTE
A56			LES TAILLIS	Libre	B00798	BURFIN GILBERT
A562			LE CHARNEVOZ	Réglement é	C00119	CHOSSON GERARD AUGUSTE
A563			LE CHARNEVOZ	Réglement é	C00119	CHOSSON GERARD AUGUSTE
A564			LE CHARNEVOZ	Libre	C00867	VARGOZ ODETTE ELISE (Née COUTHON)
A565			LE CHARNEVOZ	Réglement é	C00867	VARGOZ ODETTE ELISE (Née COUTHON)

A566			LE CHARNEVOZ	Réglement é	C00119	CHOSSON GERARD AUGUSTE
A567			LE CHARNEVOZ	Réglement é	P00105	POZZOLON BRUNO
A568			LE CHARNEVOZ	Réglement é	S00170	BORDEL JEANNE MARIE (Née SELLO)
A569			LE CHARNEVOZ	Réglement é	C00646	CHARROS PHILIPPE CHRIST
A57			LES TAILLIS	Libre	B00798	BURFIN GILBERT
A570			LE CHARNEVOZ	Réglement é	M00489	MIGNOT CHRISTIAN ALAIN
A571			LE CHARNEVOZ	Réglement é	M00528	MONNET ROGER
A572			LE CHARNEVOZ	Réglement é	B00121	BERTHIER ANDRE EMILE
A573			LE CHARNEVOZ	Libre	B00787	BACHELIN RENE MICHEL
A574			LE CHARNEVOZ	Réglement é	M00403	MONNET GEORGES ANDRE
A575			LE CHARNEVOZ	Réglement é	B00335	BILLAUDAZ AIME JOSEPH
A576			LE CHARNEVOZ	Réglement é	C00859	CARRIOT JEAN CLAUDE EDM
A577			LE CHARNEVOZ	Réglement é	E00022	ELGOYHEN MARC ROBERT
A578			LE CHARNEVOZ	Réglement é	E00031	ELGOYHEN MARC ROBERT
A579			LE CHARNEVOZ	Réglement é	E00022	ELGOYHEN MARC ROBERT
A58			LES TAILLIS	Libre	G00245	GERBELOT-BARILLON PAUL HENRI
A580			LE CHARNEVOZ	Réglement	G00126	GUILLARD EMILE ALBERT

				é		
A581			LE CHARNEVOZ	Réglement é	G00126	GUILLARD EMILE ALBERT
A582			LE CHARNEVOZ	Réglement é	D00386	CHABERT MARGUERITE (Née DUPRAZ)
A583			LE CHARNEVOZ	Réglement é	B00121	BERTHIER ANDRE EMILE
A584			LE CHARNEVOZ	Réglement é	M00489	MIGNOT CHRISTIAN ALAIN
A585			LE CHARNEVOZ	Réglement é	M00489	MIGNOT CHRISTIAN ALAIN
A586			LE GENIEVRE	Réglement é	D00298	DURAND GILLES
A587			LE GENIEVRE	Réglement é	B01303	BARBARET JEAN MARIE
A588			LE GENIEVRE	Réglement é	B01303	BARBARET JEAN MARIE
A589			LE GENIEVRE	Réglement é	B01303	BARBARET JEAN MARIE
A59			LES TAILLIS	Libre	G00245	GERBELOT-BARILLON PAUL HENRI
A590			LE GENIEVRE	Libre	B00445	BERTHIER ALAIN ANTONIN A
A591			LE GENIEVRE	Réglement é	P00214	PELISSON NOEL MARC
A592			LE GENIEVRE	Réglement é	P00214	PELISSON NOEL MARC
A593			LE GENIEVRE	Réglement é	M00400	MIGNOT RENE ANTOINE
A594			LE GENIEVRE	Réglement é	M00489	MIGNOT CHRISTIAN ALAIN
A595			LE GENIEVRE	Réglement	M00400	MIGNOT RENE ANTOINE

				é		
A596			LE GENIEVRE	Réglement é	M00400	MIGNOT RENE ANTOINE
A597			LE GENIEVRE	Réglement é	M00400	MIGNOT RENE ANTOINE
A598			LE GENIEVRE	Réglement é	M00400	MIGNOT RENE ANTOINE
A599			LE GENIEVRE	Réglement é	M00489	MIGNOT CHRISTIAN ALAIN
A6			LES TAILLIS	Réglement é	B00290	BUDILLON ANDRE MICHEL
A60			LES TAILLIS	Réglement é	C00119	CHOSSON GERARD AUGUSTE
A600			LE GENIEVRE	Réglement é	C00867	VARGOZ ODETTE ELISE (Née COUTHON)
A601			LE GENIEVRE	Réglement é	C00867	VARGOZ ODETTE ELISE (Née COUTHON)
A602			LE GENIEVRE	Réglement é	C00867	VARGOZ ODETTE ELISE (Née COUTHON)
A606			LE GENIEVRE	Réglement é	C00867	VARGOZ ODETTE ELISE (Née COUTHON)
A607			LE GENIEVRE	Réglement é	C00400	CLER MARCEL AIME
A61			LES MOLLIES	Libre	B00121	BERTHIER ANDRE EMILE
A611			LE GENIEVRE	Réglement é	M00400	MIGNOT RENE ANTOINE
A612			LE GENIEVRE	Réglement é	M00489	MIGNOT CHRISTIAN ALAIN
A613			LE GENIEVRE	Réglement é	M00489	MIGNOT CHRISTIAN ALAIN

A614			LE GENIEVRE	Réglement é	M00489	MIGNOT CHRISTIAN ALAIN
A615			LE GENIEVRE	Réglement é	M00489	MIGNOT CHRISTIAN ALAIN
A616			LE GENIEVRE	Réglement é	M00489	MIGNOT CHRISTIAN ALAIN
A618			LE GENIEVRE	Réglement é	C00400	CLER MARCEL AIME
A619			LE GENIEVRE	Réglement é	M00489	MIGNOT CHRISTIAN ALAIN
A62			LES MOLLIES	Réglement é	M00353	MIGNOT JOSEPH RENE
A620			LE GENIEVRE	Réglement é	M00489	MIGNOT CHRISTIAN ALAIN
A621			LE GENIEVRE	Libre	M00489	MIGNOT CHRISTIAN ALAIN
A622			LE GENIEVRE	Réglement é	M00400	MIGNOT RENE ANTOINE
A623			LE GENIEVRE	Réglement é	M00400	MIGNOT RENE ANTOINE
A624			LE GENIEVRE	Libre	M00400	MIGNOT RENE ANTOINE
A625			LE GENIEVRE	Réglement é	M00400	MIGNOT RENE ANTOINE
A626			LE GENIEVRE	Réglement é	M00489	MIGNOT CHRISTIAN ALAIN
A63			LES MOLLIES	Réglement é	C00646	CHARROS PHILIPPE CHRIST
A632			LES TERRES BASSES	Libre	M00489	MIGNOT CHRISTIAN ALAIN
A633			LES TERRES BASSES	Réglement é	M00400	MIGNOT RENE ANTOINE
A634			LES TERRES BASSES	Réglement	M00706	MIGNOT GERARD

				é		
A635			LES TERRES BASSES	Réglement é	D00213	BOCCON GOELLE AMELIE (Née DURAND)
A636			LES TERRES BASSES	Réglement é	M00400	MIGNOT RENE ANTOINE
A638			LES TERRES BASSES	Réglement é	B00335	BILLAUDAZ AIME JOSEPH
A64			LES MOLLIES	Réglement é	M00400	MIGNOT RENE ANTOINE
A640			LES TERRES BASSES	Réglement é	M00489	MIGNOT CHRISTIAN ALAIN
A643			DES NAPPES	Réglement é	C00744	CHARPENTIER FLORENT ADRIEN
A645			LES TERRES BASSES	Réglement é	B00884	BORDEL PIERRETTE ANDRE
A646			LES TERRES BASSES	Réglement é	B00884	BORDEL PIERRETTE ANDRE
A647			LES TERRES BASSES	Réglement é	B01212	BARBARET FLORENT
A648			DES FOUGERES	Réglement é	B01212	BARBARET FLORENT
A649			DES FOUGERES	Réglement é	B01231	BERTHIER ANDRE EMILE
A65	E	Partie Est	LES MOLLIES	Libre	B00335	BILLAUDAZ AIME JOSEPH
A65	O	Partie Ouest	LES MOLLIES	Réglement é	B00335	BILLAUDAZ AIME JOSEPH
A650			LES TERRES BASSES	Réglement é	B01231	BERTHIER ANDRE EMILE
A651			LES TERRES BASSES	Réglement é	B01231	BERTHIER ANDRE EMILE

A652			LES TERRES BASSES	Réglement é	D00050	DURAND CLAUDIUS
A653			LES TERRES BASSES	Réglement é	B01231	BERTHIER ANDRE EMILE
A654			LES TERRES BASSES	Réglement é	C00119	CHOSSON GERARD AUGUSTE
A655			LES TERRES BASSES	Réglement é	M00338	DUCARRE NADINE MARCELLE (Née MICOUD)
A656			LES TERRES BASSES	Réglement é	C00119	CHOSSON GERARD AUGUSTE
A657			LES TERRES BASSES	Réglement é	C00119	CHOSSON GERARD AUGUSTE
A658			LES TERRES BASSES	Réglement é	S00279	GENEVAY MICHELLE (Née SELLO)
A659			LES TERRES BASSES	Réglement é	G00568	GENEVAY BRUNO
A66			LES MOLLIES	Libre	+00103	COMMUNE DES AVENIERES
A661			LES TERRES BASSES	Réglement é	C00119	CHOSSON GERARD AUGUSTE
A662			DES NAPPES	Réglement é	C00119	CHOSSON GERARD AUGUSTE
A663			LES TERRES BASSES	Réglement é	C00119	CHOSSON GERARD AUGUSTE
A664			LES TERRES BASSES	Réglement é	C00119	CHOSSON GERARD AUGUSTE
A669			LES TERRES BASSES	Réglement é	C00119	CHOSSON GERARD AUGUSTE
A67			LES MOLLIES	Réglement é	M00400	MIGNOT RENE ANTOINE
A671			LES TERRES BASSES	Réglement	B01227	BACHELIN PIERRE ANTOINE

				é		
A672			LES TERRES BASSES	Réglement é	D00298	DURAND GILLES
A673			LES TERRES BASSES	Réglement é	D00298	DURAND GILLES
A674			LES TERRES BASSES	Réglement é	D00161	DURAND ROGER MARCEL
A675			LES TERRES BASSES	Réglement é	D00298	DURAND GILLES
A68			LES MOLLIES	Réglement é	M00489	MIGNOT CHRISTIAN ALAIN
A681			DU SABLONNET	Interdit	A00126	ANGE RENE EMILE
A682			DU SABLONNET	Interdit	C00646	CHARROS PHILIPPE CHRIST
A683			LE SABLONNET	Interdit	G00683	PERONNET RENEE ANDREE (Née GROSSIOT)
A684			DU COIN FLEURI	Interdit	G00683	PERONNET RENEE ANDREE (Née GROSSIOT)
A685			LE SABLONNET	Interdit	G00683	PERONNET RENEE ANDREE (Née GROSSIOT)
A686			LE SABLONNET	Interdit	G00683	PERONNET RENEE ANDREE (Née GROSSIOT)
A687			LE SABLONNET	Interdit	D00386	CHABERT MARGUERITE (Née DUPRAZ)
A688			LE SABLONNET	Interdit	P00439	PERONNET MICHEL EMILE
A689			LE SABLONNET	Interdit	P00148	PERONNET MICHEL EMILE
A69			LES MOLLIES	Réglement é	M00400	MIGNOT RENE ANTOINE
A690			LE SABLONNET	Interdit	C00406	CHARROS PHILIPPE CHRIST
A691			DU MONNET	Interdit	N00064	NITHARD SERGE FRANCOIS
A692			LE SABLONNET	Interdit	N00064	NITHARD SERGE FRANCOIS
A693			LE SABLONNET	Interdit	D00420	DUBOIS FREDERIC JEAN-H
A694			LE SABLONNET	Interdit	D00420	DUBOIS FREDERIC JEAN-H
A695			LE SABLONNET	Interdit	B00844	BOURJAILLAT ANDRE PIERRE
A696			LE SABLONNET	Interdit	G00374	GAUDEMER ANDRE EDOUARD

A697			LE SABLONNET	Interdit	B00844	BOURJAILLAT ANDRE PIERRE
A698			LE SABLONNET	Interdit	B00844	BOURJAILLAT ANDRE PIERRE
A699			LE SABLONNET	Interdit	T00393	RABILLOUD RAYMONDE (Née TRILLAT)
A700	N	Partie Nord	LE SABLONNET	Libre	T00393	RABILLOUD RAYMONDE (Née TRILLAT)
A700	S	Partie Sud	LE SABLONNET	Interdit	T00393	RABILLOUD RAYMONDE (Née TRILLAT)
A701			LE SABLONNET	Libre	C00646	CHARROS PHILIPPE CHRIST
A702			LE SABLONNET	Libre	B00196	BONNAVIAT GERARD FRANCOIS
A703			LE SABLONNET	Libre	B00196	BONNAVIAT GERARD FRANCOIS
A704	N	Partie Nord	LE SABLONNET	Interdit	C00646	CHARROS PHILIPPE CHRIST
A704	S	Partie Sud	LE SABLONNET	Libre	C00646	CHARROS PHILIPPE CHRIST
A710			DU SABLONNET	Interdit	+00366	ELECTRICITE RESEAU DISTRIBUTION FRANCE E
A713			DU PERRAUD	Interdit	M00820	MEUNIER PASCAL MICHEL
A714			LE COMMUN	Interdit	R00180	RIVIER NOEL LOUIS
A715			LE COMMUN	Interdit	R00180	RIVIER NOEL LOUIS
A716			DU MONNET	Interdit	R00180	RIVIER NOEL LOUIS
A72			LES MOLLIES	Libre	C00613	VITTAZ LOUISE ANTOINET (Née CHENAVIER)
A720			LE COMMUN	Interdit	P00148	PERONNET MICHEL EMILE
A721			LE COMMUN	Libre	P00148	PERONNET MICHEL EMILE
A722			LE COMMUN	Libre	P00148	PERONNET MICHEL EMILE
A723			LE COMMUN	Libre	P00148	PERONNET MICHEL EMILE
A724			LE COMMUN	Interdit	R00180	RIVIER NOEL LOUIS
A725			LE COMMUN	Interdit	C00539	CHARVERON JOSEPH FELIX FR
A727			LE COMMUN	Interdit	B00844	BOURJAILLAT ANDRE PIERRE
A73			LES MOLLIES	Libre	M00706	MIGNOT GERARD
A731			LE COMMUN	Interdit	D00420	DUBOIS FREDERIC JEAN-H
A732			LE COMMUN	Interdit	D00420	DUBOIS FREDERIC JEAN-H
A733			DU MONNET	Interdit	D00420	DUBOIS FREDERIC JEAN-H
A734			LE COMMUN	Interdit	D00420	DUBOIS FREDERIC JEAN-H

A735			DU MONNET	Interdit	G00512	GAUDEMER PIERRE RENE
A736			DU MONNET	Interdit	G00512	GAUDEMER PIERRE RENE
A737			DU MONNET	Interdit	G00022	GAUDEMER ANDRE EDOUARD
A738			LE MONNET	Interdit	G00022	GAUDEMER ANDRE EDOUARD
A739			LE MONNET	Interdit	G00022	GAUDEMER ANDRE EDOUARD
A74			LES MOLLIES	Libre	M00706	MIGNOT GERARD
A740			LE MONNET	Interdit	G00022	GAUDEMER ANDRE EDOUARD
A741			LE MONNET	Interdit	G00022	GAUDEMER ANDRE EDOUARD
A742			DE LA SERVE	Interdit	L00113	LOVERA YVES ARMAND
A743			LE MONNET	Interdit	L00113	LOVERA YVES ARMAND
A744			LE MONNET	Interdit	C00485	CHOSSON GEORGES ALAIN
A745			LE MONNET	Libre	G00022	GAUDEMER ANDRE EDOUARD
A746			LE MONNET	Libre	G00022	GAUDEMER ANDRE EDOUARD
A747			LE MONNET	Libre	P00307	PERONNET AIME NOEL
A748			LE MONNET	Libre	B01246	BOURJAILLAT BERNARD FRANCOI
A749			LE MONNET	Libre	C00866	DURY MADELEINE MARIE (Née CHARVERON)
A75			LES MOLLIES	Libre	M00706	MIGNOT GERARD
A750			LE MONNET	Libre	P00307	PERONNET AIME NOEL
A751			LE MONNET	Libre	P00214	PELISSON NOEL MARC
A752			LE MONNET	Libre	B00786	BACHELIN MARCEL JOSEPH
A753			LE MONNET	Libre	B00786	BACHELIN MARCEL JOSEPH
A754			LE MONNET	Libre	B00786	BACHELIN MARCEL JOSEPH
A755			LE MONNET	Libre	P00214	PELISSON NOEL MARC
A756			LE MONNET	Libre	M00338	DUCARRE NADINE MARCELLE (Née MICOUD)
A757			LE MONNET	Libre	M00338	DUCARRE NADINE MARCELLE (Née MICOUD)
A758			LE MONNET	Libre	M00338	DUCARRE NADINE MARCELLE (Née MICOUD)
A759			LE MONNET	Interdit	R00077	ROUSSET ANDREE MARIA
A76			LES MOLLIES	Libre	P00539	PONSARD ERIC ROBERT ELI

A760			LE MONNET	Libre	R00077	ROUSSET ANDREE MARIA
A761			LE MONNET	Interdit	R00077	ROUSSET ANDREE MARIA
A764			LE MONNET	Interdit	G00022	GAUDEMER ANDRE EDOUARD
A765			LE MONNET	Interdit	G00022	GAUDEMER ANDRE EDOUARD
A766			LE MONNET	Interdit	G00022	GAUDEMER ANDRE EDOUARD
A767			LE MONNET	Interdit	G00022	GAUDEMER ANDRE EDOUARD
A768			LE MONNET	Interdit	G00022	GAUDEMER ANDRE EDOUARD
A769			LE MONNET	Interdit	G00022	GAUDEMER ANDRE EDOUARD
A77			LES MOLLIES	Libre	P00539	PONSARD ERIC ROBERT ELI
A770			DU MONNET	Interdit	S00213	SEZILLE PIERRE RAYMOND
A771			LE MONNET	Interdit	R00077	ROUSSET ANDREE MARIA
A772			LE MONNET	Interdit	D00290	CHABERT MARGUERITE (Née DUPRAZ)
A775			LE MONNET	Interdit	P00148	PERONNET MICHEL EMILE
A776			LE MONNET	Interdit	B00798	BURFIN GILBERT
A777			LE MONNET	Interdit	B00798	BURFIN GILBERT
A78			LES MOLLIES	Libre	M00706	MIGNOT GERARD
A780			DU COIN FLEURI	Interdit	Q00015	BURFIN YVETTE ROSE (Née QUERON)
A781			DU COIN FLEURI	Interdit	B00798	BURFIN GILBERT
A782			LE MONNET	Interdit	B00798	BURFIN GILBERT
A783			LE MONNET	Interdit	Q00015	BURFIN YVETTE ROSE (Née QUERON)
A784			LE MONNET	Interdit	D00290	CHABERT MARGUERITE (Née DUPRAZ)
A785			LE MONNET	Interdit	R00077	ROUSSET ANDREE MARIA
A786			LE MONNET	Interdit	M00835	MOREL ANDREE MARIE (Née MERCIER)
A787			LE MONNET	Interdit	M00403	MONNET GEORGES ANDRE
A789	O	Angle Nord-Ouest	LE MONNET	Libre	M00403	MONNET GEORGES ANDRE
A789	S	Bordures Est et Sud	LE MONNET	Libre	M00403	MONNET GEORGES ANDRE
A789	N	Parties Centrale et Nord	LE MONNET	Réglement é	M00403	MONNET GEORGES ANDRE

A79			LES MOLLIES	Libre	B00586	BIGALLET DANIEL MARCEL
A790	N	Bordures Ouest, Nord et Est	LE MONNET	Libre	M00403	MONNET GEORGES ANDRE
A790	S	Parties Centrale et Sud	LE MONNET	Réglement é	M00403	MONNET GEORGES ANDRE
A792			DU SABLONNET	Interdit	M00403	MONNET GEORGES ANDRE
A793			LE MONNET	Interdit	B01035	BAUDRY DOMINIQUE PAULE (Née BILLON)
A794			LE MONNET	Réglement é	+00103	COMMUNE DES AVENIERES
A795			LE MONNET	Réglement é	+00109	EDF EGS ALPES DAUPHINE
A798			LE MONNET	Interdit	B01035	BAUDRY DOMINIQUE PAULE (Née BILLON)
A799			DU SABLONNET	Interdit	B01035	BAUDRY DOMINIQUE PAULE (Née BILLON)
A8			LES TAILLIS	Réglement é	B00148	BILLAUDAZ RENE
A80			LES MOLLIES	Réglement é	M00400	MIGNOT RENE ANTOINE
A800			LE MONNET	Interdit	B01035	BAUDRY DOMINIQUE PAULE (Née BILLON)
A804			LE MONNET	Libre	M00403	MONNET GEORGES ANDRE
A805	E	Partie Est	LE MONNET	Libre	M00403	MONNET GEORGES ANDRE
A805	O	Partie Ouest	LE MONNET	Réglement é	M00403	MONNET GEORGES ANDRE
A807	E	Bordures Nord Est et Sud	LE MONNET	Libre	M00403	MONNET GEORGES ANDRE
A807	O	Parties Centrale et Ouest	LE MONNET	Réglement é	M00403	MONNET GEORGES ANDRE
A808	E	Bordures Nord-Est, Est, Sud et Sud-Ouest	LE MONNET	Libre	M00403	MONNET GEORGES ANDRE
A808	O	Parties Centrale et Nord-Ouest	LE MONNET	Réglement é	M00403	MONNET GEORGES ANDRE
A809	E	Partie Nord-Est	LE MONNET	Réglement é	M00403	MONNET GEORGES ANDRE

A809	O	Parties Sud et Ouest	LE MONNET	Libre	M00403	MONNET GEORGES ANDRE
A81			LES MOLLIES	Libre	B00798	BURFIN GILBERT
A810	N	Partie Nord	LE MONNET	Réglement é	O00004	ORCEL AIME GABRIEL
A810	S	Partie Sud	LE MONNET	Libre	O00004	ORCEL AIME GABRIEL
A811			LE MONNET	Interdit	M00338	DUCARRE NADINE MARCELLE (Née MICOUD)
A812			LES NAPPES	Interdit	M00338	DUCARRE NADINE MARCELLE (Née MICOUD)
A813			LES NAPPES	Interdit	M00338	DUCARRE NADINE MARCELLE (Née MICOUD)
A814			LES NAPPES	Interdit	M00338	DUCARRE NADINE MARCELLE (Née MICOUD)
A815			DES NAPPES	Interdit	M00338	DUCARRE NADINE MARCELLE (Née MICOUD)
A817			DES NAPPES	Interdit	V00267	ROSSI GILDA LOUISA (Née VINCIGUERRA)
A818			LES NAPPES	Interdit	C00628	COCHARD JEAN GABRIEL
A82			LES MOLLIES	Libre	P00400	PERRIN RENE PAUL MAX M
A829			DES NAPPES	Interdit	P00214	PELISSON NOEL MARC
A83			LES MOLLIES	Libre	M00400	MIGNOT RENE ANTOINE
A830			LES NAPPES	Interdit	P00214	PELISSON NOEL MARC
A831			LES NAPPES	Interdit	P00214	PELISSON NOEL MARC
A832			LES NAPPES	Interdit	C00751	BACHELIN MARIE CLAIRE FR (Née CANDY)
A833			LES NAPPES	Interdit	C00751	BACHELIN MARIE CLAIRE FR (Née CANDY)
A834			DES NAPPES	Interdit	C00751	BACHELIN MARIE CLAIRE FR (Née CANDY)
A835			LES NAPPES	Interdit	G00652	GOYARD MICHEL AIME
A836			DES NAPPES	Interdit	G00652	GOYARD MICHEL AIME
A837			DES TUFFERIERES	Interdit	R00504	REVOL JOEL JEAN LOUIS
A838			LES NAPPES	Interdit	B00586	BIGALLET DANIEL MARCEL
A839			DES TUFFERIERES	Interdit	B01344	BIGALLET DANIEL MARCEL
A84			LES MOLLIES	Libre	M00400	MIGNOT RENE ANTOINE
A840			DES TUFFERIERES	Interdit	B01351	BIARD YANNICK SYLVAIN
A841			DES TUFFERIERES	Interdit	B00586	BIGALLET DANIEL MARCEL

A842			LES NAPPES	Interdit	B00586	BIGALLET DANIEL MARCEL
A844			LES NAPPES	Interdit	O00073	ORCEL ANDRE JOSEPH
A846			LES NAPPES	Libre	O00073	ORCEL ANDRE JOSEPH
A847			LES NAPPES	Libre	C00751	BACHELIN MARIE CLAIRE FR (Née CANDY)
A848			LES NAPPES	Libre	O00073	ORCEL ANDRE JOSEPH
A849			LES LECHERES RONDES	Interdit	O00073	ORCEL ANDRE JOSEPH
A85			LES MOLLIES	Libre	M00811	FAY SUZANNE ALINE R (Née MARMONNIER)
A850	N	Partie Nord	LES NAPPES	Libre	O00073	ORCEL ANDRE JOSEPH
A850	S	Partie Sud	LES NAPPES	Interdit	O00073	ORCEL ANDRE JOSEPH
A851			LES NAPPES	Interdit	O00073	ORCEL ANDRE JOSEPH
A852			LES NAPPES	Interdit	O00073	ORCEL ANDRE JOSEPH
A853			LES NAPPES	Interdit	O00092	GENTILELLA VIRGINIE HELENE (Née ORCEL)
A854			LES NAPPES	Interdit	B01350	BONIFACE SEBASTIEN YANNI
A855			DES TUFFERIERES	Interdit	B01350	BONIFACE SEBASTIEN YANNI
A856			LES NAPPES	Interdit	B01350	BONIFACE SEBASTIEN YANNI
A857			LES NAPPES	Interdit	B01350	BONIFACE SEBASTIEN YANNI
A859			LES NAPPES	Libre	O00073	ORCEL ANDRE JOSEPH
A86			LES MOLLIES	Libre	M00400	MIGNOT RENE ANTOINE
A860			LE PERRAUD	Interdit	O00073	ORCEL ANDRE JOSEPH
A861			LE PERRAUD	Interdit	O00073	ORCEL ANDRE JOSEPH
A862			LE PERRAUD	Interdit	O00073	ORCEL ANDRE JOSEPH
A863			LE PERRAUD	Interdit	C00540	CHARVERON JOSEPH LOUIS
A864			LE PERRAUD	Interdit	C00845	BONNAVIAT LUCIENNE (Née COUTHON)
A865			LE PERRAUD	Interdit	O00074	ORCEL ANDRE JOSEPH
A866			LE PERRAUD	Interdit	T00397	THIVOLLE MAURICE JEAN MA
A867			LE PERRAUD	Interdit	O00073	ORCEL ANDRE JOSEPH
A868			LE PERRAUD	Interdit	C00540	CHARVERON JOSEPH LOUIS

A869			LE PERRAUD	Interdit	B00787	BACHELIN RENE MICHEL
A87			LES MOLLIES	Libre	B00471	BARBARET LUC MARIE
A872			LE PERRAUD	Libre	C00628	COCHARD JEAN GABRIEL
A873			LE PERRAUD	Libre	C00628	COCHARD JEAN GABRIEL
A874			LE PERRAUD	Interdit	D00417	DELSOL CHRISTOPHE RAYM
A875			DU PERRAUD	Interdit	D00417	DELSOL CHRISTOPHE RAYM
A878			DU PERRAUD	Interdit	B00786	BACHELIN MARCEL JOSEPH
A879			LE PERRAUD	Interdit	B00786	BACHELIN MARCEL JOSEPH
A88			LES MOLLIES	Libre	B00471	BARBARET LUC MARIE
A880			DU PERRAUD	Interdit	C00866	DURY MADELEINE MARIE (Née CHARVERON)
A882			LE PERRAUD	Interdit	B00786	BACHELIN MARCEL JOSEPH
A884			LE PERRAUD	Interdit	P00407	COCHARD JEANNE MARIE JO (Née PORCHER)
A885			LE PERRAUD	Interdit	P00148	PERONNET MICHEL EMILE
A886			LE PERRAUD	Interdit	P00439	PERONNET MICHEL EMILE
A887			LE PERRAUD	Libre	P00439	PERONNET MICHEL EMILE
A888			LE PERRAUD	Libre	B01374	BORDEL FELIX JEAN
A889			LE PERRAUD	Libre	B00633	BUDILLON PIERRE ALAIN
A89			LES MOLLIES	Libre	B00471	BARBARET LUC MARIE
A890			LE PERRAUD	Interdit	S00170	BORDEL JEANNE MARIE (Née SELLON)
A891			LE PERRAUD	Interdit	B00633	BUDILLON PIERRE ALAIN
A892			LE PERRAUD	Libre	T00212	THUDEROZ MARC LOUIS MARI
A893			LES TUFFERIERES	Libre	B00290	BUDILLON ANDRE MICHEL
A894	NE	Partie Nord-Est	LES TUFFERIERES	Libre	B00290	BUDILLON ANDRE MICHEL
A894	SO	Partie Sud-Ouest	LES TUFFERIERES	Interdit	B00290	BUDILLON ANDRE MICHEL
A895			LES TUFFERIERES	Libre	L00141	LESTEVEN JEAN YVES
A896			LES TUFFERIERES	Libre	O00073	ORCEL ANDRE JOSEPH
A897			LES TUFFERIERES	Libre	O00073	ORCEL ANDRE JOSEPH
A898			LES TUFFERIERES	Interdit	F00218	LESTEVEN ANDREE MARCELLE (Née FRECHET)

A899			DES TUFFERIERES	Interdit	F00218	LESTEVEN ANDREE MARCELLE (Née FRECHET)
A9			LES TAILLIS	Réglementé	C00400	CLER MARCEL AIME
A90			LES MOLLIES	Libre	B00471	BARBARET LUC MARIE
A900			LES TUFFERIERES	Interdit	L00100	LESTEVEN JEAN YVES
A901			LES TUFFERIERES	Interdit	L00141	LESTEVEN JEAN YVES
A902			LES TUFFERIERES	Interdit	B00578	BILLIEMAZ KAROLYNE
A903			LES TUFFERIERES	Interdit	B00578	BILLIEMAZ KAROLYNE
A904			LES TUFFERIERES	Interdit	B00578	BILLIEMAZ KAROLYNE
A905	NE	Partie Nord-Est	LES TUFFERIERES	Libre	B00290	BUDILLON ANDRE MICHEL
A905	SO	Partie Sud-Ouest	LES TUFFERIERES	Interdit	B00290	BUDILLON ANDRE MICHEL
A906			LES TUFFERIERES	Interdit	D00105	DEVANCE JAKY LUCIEN
A907			LES TUFFERIERES	Interdit	B00290	BUDILLON ANDRE MICHEL
A909			LES TUFFERIERES	Interdit	D00105	DEVANCE JAKY LUCIEN
A91			LES MOLLIES	Libre	B00525	BAYET ROBERT
A911			LES TUFFERIERES	Interdit	B00290	BUDILLON ANDRE MICHEL
A912			LES TUFFERIERES	Interdit	B00290	BUDILLON ANDRE MICHEL
A913			LES TUFFERIERES	Interdit	B00290	BUDILLON ANDRE MICHEL
A916			DES TUFFERIERES	Interdit	D00424	DELAHAYE SANDRINE
A917			LES TUFFERIERES	Interdit	D00424	DELAHAYE SANDRINE
A918			LES TUFFERIERES	Interdit	B00936	GREVILLET RENEE (Née BOURJAILLAT)
A92			LES MOLLIES	Libre	B00525	BAYET ROBERT
A920			DES TUFFERIERES	Interdit	P00298	POIZAT ROBERT CHARLES
A921			DES TUFFERIERES	Interdit	B01015	BATAILLON DIDIER ANDRE
A922			LES TUFFERIERES	Interdit	B01015	BATAILLON DIDIER ANDRE
A923			LES TUFFERIERES	Interdit	B01015	BATAILLON DIDIER ANDRE
A924			LES TUFFERIERES	Interdit	I00003	INSARDI MARC JEAN LOUIS
A925			LES TUFFERIERES	Interdit	I00003	INSARDI MARC JEAN LOUIS

A926			DES TUFFERIERES	Interdit	I00003	INSARDI MARC JEAN LOUIS
A93			LES MOLLIES	Libre	C00646	CHARROS PHILIPPE CHRIST
A930			DU PONT VERNIER	Interdit	M00573	MOREAU JEAN
A932			LES TUFFERIERES	Interdit	M00573	MOREAU JEAN
A933			LES TUFFERIERES	Interdit	B00290	BUDILLON ANDRE MICHEL
A934			LES TUFFERIERES	Interdit	B00290	BUDILLON ANDRE MICHEL
A935			LES TUFFERIERES	Interdit	S00279	GENEVAY MICHELLE (Née SELLO)
A936			LES TUFFERIERES	Interdit	B00290	BUDILLON ANDRE MICHEL
A937			LES TUFFERIERES	Interdit	B00290	BUDILLON ANDRE MICHEL
A938			LES TUFFERIERES	Interdit	B00290	BUDILLON ANDRE MICHEL
A939			LES TUFFERIERES	Interdit	B00290	BUDILLON ANDRE MICHEL
A94			LES MOLLIES	Libre	M00489	MIGNOT CHRISTIAN ALAIN
A940			LES TUFFERIERES	Interdit	B00290	BUDILLON ANDRE MICHEL
A941			LES TUFFERIERES	Interdit	R00483	RUEL ROGER DANIEL
A942			LES TUFFERIERES	Interdit	B00158	BILLON JEAN CLAUDE
A943			LES TUFFERIERES	Interdit	T00393	RABILLOUD RAYMONDE (Née TRILLAT)
A944			LES TUFFERIERES	Interdit	D00418	DAILLON GUY LOUIS JOSEP
A945			DU PONT VERNIER	Interdit	D00418	DAILLON GUY LOUIS JOSEP
A948			LES TUFFERIERES	Interdit	P00049	PERRIER PHILIPPE MARCEL
A949			LES TUFFERIERES	Interdit	R00077	ROUSSET ANDREE MARIA
A95			LES MOLLIES	Libre	B00844	BOURJAILLAT ANDRE PIERRE
A950			DU PONT VERNIER	Interdit	M00465	MATTAN-BORNERAT BERNARD
A951			LES TUFFERIERES	Interdit	M00465	MATTAN-BORNERAT BERNARD
A952			DU PONT VERNIER	Interdit	M00465	MATTAN-BORNERAT BERNARD
A955			DU PONT VERNIER	Interdit	P00389	PICHARD JEAN EUGENE PIE
A956			DU PONT VERNIER	Interdit	N00016	NURY LOUIS MARIUS
A957			DU PONT VERNIER	Interdit	N00016	NURY LOUIS MARIUS
A958			LES TUFFERIERES	Interdit	B00290	BUDILLON ANDRE MICHEL

A959			LES TUFFERIERES	Interdit	P00389	PICHARD JEAN EUGENE PIE
A96			LES MOLLIES	Libre	D00161	DURAND ROGER MARCEL
A960			LES TUFFERIERES	Interdit	P00389	PICHARD JEAN EUGENE PIE
A961			LES TUFFERIERES	Interdit	M00465	MATTAN-BORNERAT BERNARD
A962			LES TUFFERIERES	Libre	M00465	MATTAN-BORNERAT BERNARD
A963			LES TUFFERIERES	Libre	M00465	MATTAN-BORNERAT BERNARD
A964			LES TUFFERIERES	Interdit	M00573	MOREAU JEAN
A966			LES TUFFERIERES	Interdit	P00454	PELLET LAURENT PAUL
A967			LES TUFFERIERES	Interdit	P00454	PELLET LAURENT PAUL
A968			LES TUFFERIERES	Interdit	P00454	PELLET LAURENT PAUL
A969			DU PONT VERNIER	Interdit	P00454	PELLET LAURENT PAUL
A97			LES MOLLIES	Libre	C00119	CHOSSON GERARD AUGUSTE
A970			DU PONT VERNIER	Interdit	P00454	PELLET LAURENT PAUL
A971			DU PONT VERNIER	Interdit	P00454	PELLET LAURENT PAUL
A972			DES TUFFERIERES	Interdit	C00437	VAUTRIN JEANNE FRANCIA (Née CARRIOT)
A975			LES TUFFERIERES	Interdit	C00437	VAUTRIN JEANNE FRANCIA (Née CARRIOT)
A976			LES TUFFERIERES	Interdit	P00454	PELLET LAURENT PAUL
A977			LES TUFFERIERES	Interdit	B00890	DUFOUR MARIE JOSEPHE H (Née BIARD)
A978			LES TUFFERIERES	Interdit	P00435	PELISSON PIERRE MARCEL C
A979			LES TUFFERIERES	Libre	C00785	JACQUIER MONIQUE (Née COUTHON)
A98			LES MOLLIES	Libre	O00066	LYOBARD JEANNINE MARYSE (Née ORCEL)
A980			LES TUFFERIERES	Libre	S00339	BROSSE JEANNE THERESE (Née SAVELLI)
A981			LES TUFFERIERES	Libre	B01303	BARBARET JEAN MARIE
A982			LES TUFFERIERES	Libre	C00785	JACQUIER MONIQUE (Née COUTHON)
A983			LES TUFFERIERES	Libre	B00607	BONNAVIAT BERNARD
A984			LES TUFFERIERES	Libre	M00528	MONNET ROGER
A985			LES TUFFERIERES	Libre	L00234	MONNET MARCELLE MARIE (Née LAMARIE)
A986			LES TUFFERIERES	Libre	L00234	MONNET MARCELLE MARIE (Née LAMARIE)

A987			LES TUFFERIERES	Libre	B00844	BOURJAILLAT ANDRE PIERRE
A988			LES TUFFERIERES	Libre	S00339	BROSSE JEANNE THERESE (Née SAVELLI)
A989			LES TUFFERIERES	Libre	S00339	BROSSE JEANNE THERESE (Née SAVELLI)
A99			LES MOLLIES	Libre	O00066	LYOBARD JEANNINE MARYSE (Née ORCEL)
A990			LES TUFFERIERES	Libre	M00338	DUCARRE NADINE MARCELLE (Née MICOUD)
A991			LES TUFFERIERES	Libre	S00339	BROSSE JEANNE THERESE (Née SAVELLI)
A992			LES TUFFERIERES	Libre	R00530	PELLET LYDIE DANIELLE (Née REY)
A993			LES TUFFERIERES	Libre	R00530	PELLET LYDIE DANIELLE (Née REY)
A994			LES TUFFERIERES	Libre	T00362	TERRASSON RENE
A995			LES TUFFERIERES	Libre	M00338	DUCARRE NADINE MARCELLE (Née MICOUD)
A996			LES TUFFERIERES	Libre	M00338	DUCARRE NADINE MARCELLE (Née MICOUD)
A997			LES TUFFERIERES	Libre	D00386	CHABERT MARGUERITE (Née DUPRAZ)
A998			LES LECHERES RONDES	Libre	G00297	GENIN GEORGES
A999			LES LECHERES RONDES	Libre	R00040	REYNAUD ANDRE JOSEPH CE
AB1			BUVIN	Interdit	B00360	BIGALLET FRANCOIS JACQUE
AB10 1			BUVIN	Interdit	+00016	TISSAGES TROUILLET
AB10 3			BUVIN	Interdit	+00016	TISSAGES TROUILLET
AB10 7			DES ECUELLES DE BOIS	Interdit	*00030	COPROPRIETAIRES DE L IMMEUBLE CADASTRE AB 107
AB10 9			CONDORCET	Interdit	+00103	COMMUNE DES AVENIERES
AB11			BUVIN	Interdit	N00057	NESTORI FABIEN CLAUDE S
AB11 0			DES MURAILLES	Interdit	+00366	ELECTRICITE RESEAU DISTRIBUTION FRANCE E
AB11			BUVIN	Interdit	P00341	PELISSON ELIANE MARCELLE

2						
AB11 3			DES MURAILLES	Interdit	M00112	MIROCOURT MADELEINE SIMON
AB11 8			BUVIN	Interdit	+00016	TISSAGES TROUILLET
AB12 2			DES ECUELLES DE BOIS	Interdit	B01349	BERCHET CHRISTIAN GUY
AB12 3			DES ECUELLES DE BOIS	Interdit	G00609	GAUTHERON EMMANUEL FRANCO
AB12 6			DES ECUELLES DE BOIS	Interdit	+00016	TISSAGES TROUILLET
AB12 7			DES ECUELLES DE BOIS	Interdit	M00326	MIEGE SERGE JEAN NOEL
AB12 8			DU PEINTRE	Interdit	S00197	SUTY ROLAND LEON JUL
AB13 3			CONDORCET	Interdit	P00559	PAGAN SANDRA LUCETTE
AB13 7			DE BUVIN	Interdit	M00666	GREPAT LAURENCE ALICE (Née MIEGE)
AB14			BUVIN	Interdit	F00087	FIARD JEAN PIERRE FEL
AB14 2			BUVIN	Interdit	T00302	BAYET ODETTE FRANCINE (Née TRILLAT)
AB14 3			BUVIN	Interdit	T00302	BAYET ODETTE FRANCINE (Née TRILLAT)
AB14 4			BUVIN	Interdit	+00103	COMMUNE DES AVENIERES
AB14 6			BUVIN	Interdit	+00103	COMMUNE DES AVENIERES
AB15 0			DE GRESIN	Interdit	R00129	REVIT EDOUARD FRANCOI

AB15 1			BUVIN	Interdit	T00387	GAGNEUX SUZANNE ALICE (Née TROUILLON)
AB15 2			BUVIN	Interdit	T00387	GAGNEUX SUZANNE ALICE (Née TROUILLON)
AB15 3			DE GRESIN	Interdit	T00387	GAGNEUX SUZANNE ALICE (Née TROUILLON)
AB15 4			BUVIN	Interdit	N00057	NESTORI FABIEN CLAUDE S
AB15 5			BUVIN	Interdit	N00057	NESTORI FABIEN CLAUDE S
AB15 6			DE GRESIN	Interdit	N00057	NESTORI FABIEN CLAUDE S
AB15 7			BUVIN	Interdit	N00057	NESTORI FABIEN CLAUDE S
AB15 8			BUVIN	Interdit	N00057	NESTORI FABIEN CLAUDE S
AB15 9			BUVIN	Interdit	N00057	NESTORI FABIEN CLAUDE S
AB16 0			DE GRESIN	Interdit	N00057	NESTORI FABIEN CLAUDE S
AB16 1			DE GRESIN	Interdit	N00057	NESTORI FABIEN CLAUDE S
AB16 7			BUVIN	Interdit	S00197	SUTY ROLAND LEON JUL
AB17 0			BUVIN	Interdit	P00262	GROS RENEE JOSETTE (Née PERRAUD)
AB17 1			BUVIN	Interdit	P00262	GROS RENEE JOSETTE (Née PERRAUD)
AB17 2			BUVIN	Interdit	P00262	GROS RENEE JOSETTE (Née PERRAUD)

AB17 3			DES ECUELLES DE BOIS	Interdit	P00262	GROS RENEE JOSETTE (Née PERRAUD)
AB17 4			DES ECUELLES DE BOIS	Interdit	P00262	GROS RENEE JOSETTE (Née PERRAUD)
AB17 5			DES ECUELLES DE BOIS	Interdit	P00262	GROS RENEE JOSETTE (Née PERRAUD)
AB17 6			BUVIN	Interdit	B00325	BUTTIN RENE ETIENNE
AB17 7			BUVIN	Interdit	B00325	BUTTIN RENE ETIENNE
AB18 6			CONDORCET	Interdit	M00223	MONIN JACQUES CONSTAN
AB18 7			CONDORCET	Interdit	M00223	MONIN JACQUES CONSTAN
AB19 3			BUVIN	Interdit	+00016	TISSAGES TROUILLET
AB19 7			BUVIN	Interdit	R00129	REVIT EDOUARD FRANCOI
AB19 9			BUVIN	Interdit	R00129	REVIT EDOUARD FRANCOI
AB20 0			BUVIN	Interdit	R00196	REYMOND ANDREE LUCIENNE (Née REVIT)
AB20 1			BUVIN	Interdit	R00195	PRIMAT LUCIENNE MARIE (Née REVIT)
AB20 3			DE BUVIN	Interdit	T00302	BAYET ODETTE FRANCINE (Née TRILLAT)
AB20 4			DU LOMBARD	Interdit	B00962	MARCIAL DANIELLE SIMONE (Née BAYET)
AB20 7			DE BUVIN	Interdit	B00933	BRUN YVES MARIE AUGU

AB20 8			BUVIN	Interdit	+00016	TISSAGES TROUILLET
AB21			BUVIN	Interdit	T00387	GAGNEUX SUZANNE ALICE (Née TROUILLON)
AB21 5			BUVIN	Interdit	M00666	GREPAT LAURENCE ALICE (Née MIEGE)
AB21 6			BUVIN	Interdit	M00666	GREPAT LAURENCE ALICE (Née MIEGE)
AB21 9			DES MURAILLES	Interdit	B00765	DOUBLIER FRANCOISE (Née BEL)
AB22			BUVIN	Interdit	T00387	GAGNEUX SUZANNE ALICE (Née TROUILLON)
AB22 1			BUVIN	Interdit	B00765	DOUBLIER FRANCOISE (Née BEL)
AB22 5			DE GRESIN	Interdit	R00248	LOMBARD MICHELLE CLAUDE (Née RABATEL)
AB22 6			DE LA DOUANE	Interdit	M00477	MOURROZ PATRICK YVES JE
AB22 7			BUVIN	Interdit	B00196	BONNAVIAT GERARD FRANCOIS
AB22 9			DES MURAILLES	Interdit	+00133	FIARD ET CIE
AB23 0			DES MURAILLES	Interdit	F00022	FIARD ANDRE JOSEPH
AB23 1			BUVIN	Interdit	R00129	REVIT EDOUARD FRANCOI
AB23 3			DE LA GROSSE PIERRE	Interdit	C00794	CUNY DANIEL PIERRE
AB23 6			BUVIN	Interdit	C00793	CUNY CHRISTIAN JEAN
AB23 8			BUVIN	Interdit	C00792	PASTORINO MARIE ODILE FER (Née CUNY)

AB23 9			BUVIN	Interdit	C00793	CUNY CHRISTIAN JEAN
AB24 3			BUVIN	Interdit	G00609	GAUTHERON EMMANUEL FRANCO
AB24 5			DES ECUELLES DE BOIS	Interdit	+00016	TISSAGES TROUILLET
AB25 0			BUVIN	Interdit	M00699	MARTIN JOHN CHRISTOPHE
AB25 2			DES MURAILLES	Interdit	M00852	MEJAN LAURENCE LAETIT
AB25 5			BUVIN	Interdit	P00394	PELISSON GEORGES NOEL
AB25 6			BUVIN	Interdit	P00321	PELISSON MICHEL
AB25 7			BUVIN	Interdit	P00395	PELISSON GEORGES NOEL
AB25 8			BUVIN	Interdit	P00321	PELISSON MICHEL
AB25 9			BUVIN	Interdit	P00395	PELISSON GEORGES NOEL
AB26 0			DES MURAILLES	Interdit	P00475	PELISSON CLAUDETTE MARIE (Née PASTORINO)
AB26 1			BUVIN	Interdit	C00596	CHARVERON JEROME PIERRE
AB26 2			BUVIN	Interdit	C00381	COUTHON FRANCISQUE CLAU
AB26 3			DES MURAILLES	Interdit	B00996	GENEST MONIQUE MARIE E (Née BEL)
AB26 4			DES MURAILLES	Interdit	B00765	DOUBLIER FRANCOISE (Née BEL)

AB26 5			DES MURAILLES	Interdit	L00145	LANGUIN HENRI GEORGES A
AB26 6			DES MURAILLES	Interdit	R00346	REYNAUD STEPHANE
AB26 9			DE GRESIN	Interdit	F00087	FIARD JEAN PIERRE FEL
AB27 0			DES MURAILLES	Interdit	P00316	PIOLLAT EMILE MAURICE J
AB27 1			DE BUVIN	Interdit	L00109	LACROTTE LUC PAUL
AB27 2			DE BUVIN	Interdit	D00306	DALLONGEVILLE CHRISTIAN FRANC
AB27 3			DES ECUELLES DE BOIS	Interdit	G00609	GAUTHERON EMMANUEL FRANCO
AB27 4			DE GRESIN	Interdit	R00129	REVIT EDOUARD FRANCOI
AB27 5			BUVIN	Interdit	M00412	BOICHON SUZANNE LEONE (Née MARQUET)
AB27 6			CONDORCET	Interdit	M00829	MCGUCKIN COLIN PATRICK
AB27 7			DES ECUELLES DE BOIS	Interdit	R00237	RIVET JEAN-MICHEL ALP
AB27 8			DE PICOLLON	Interdit	M00699	MARTIN JOHN CHRISTOPHE
AB28			BUVIN	Interdit	R00324	ROCHE ALAIN RAYMOND
AB28 0			CONDORCET	Interdit	+00103	COMMUNE DES AVENIERES
AB28 1			DE GRESIN	Interdit	R00497	JANET COLETTE SIMONE (Née REVIT)
AB28			DE GRESIN	Interdit	B00515	BOUVARD HENRI FRANCOIS

2						
AB28 3			DES MURAILLES	Interdit	B00946	BUDIN PIERRE ELOI
AB28 4			DES ECUELLES DE BOIS	Interdit	C00552	CLAEYSSEN ANDRE CHARLES C
AB28 5			DES ECUELLES DE BOIS	Interdit	V00210	VON BANDEL TILL PIERRE
AB28 6			DES MURAILLES	Interdit	M00804	MARCHE ALAIN
AB28 7			DE PICOLLON	Interdit	A00175	FERKATADJI MARIE RENEE (Née ARHEL)
AB28 8			BUVIN	Interdit	R00346	REYNAUD STEPHANE
AB28 9			BUVIN	Interdit	M00733	MAUSSIÈRE DIDIER PIERRE
AB29			DES MURAILLES	Interdit	R00324	ROCHE ALAIN RAYMOND
AB29 0			DES MURAILLES	Interdit	R00346	REYNAUD STEPHANE
AB29 1			DES MURAILLES	Interdit	M00733	MAUSSIÈRE DIDIER PIERRE
AB29 3			DE LA GROSSE PIERRE	Interdit	T00277	TERRASSON GILLES
AB29 4			DE GRESIN	Interdit	F00259	FRANCILLARD FREDERIC MARCEL
AB29 5			DE GRESIN	Interdit	R00405	REVIT EDOUARD FRANCOI
AB29 6			BUVIN	Interdit	M00477	MOURROZ PATRICK YVES JE
AB29 7			BUVIN	Interdit	A00121	ALAMO ANTOINE

AB29 8			BUVIN	Interdit	+00103	COMMUNE DES AVENIERES
AB29 9			BUVIN	Interdit	D00348	DIAS JEAN FRANCIS
AB30 0			DE BUVIN	Interdit	+00103	COMMUNE DES AVENIERES
AB30 1			DE BUVIN	Interdit	D00348	DIAS JEAN FRANCIS
AB30 2			DE BUVIN	Interdit	M00792	MULLER AMEDEE ROGER RE
AB30 3			DE BUVIN	Interdit	P00464	PAPUT PHILIPPE OLIVIE
AB30 4			DE PICOLLON	Interdit	B01104	BOTTARI PAOLO
AB30 5			DE LA GROSSE PIERRE	Interdit	C00791	PASTORINO MARIE ODILE FER (Née CUNY)
AB30 6			BUVIN	Interdit		CORBET MAURICE BERNARD
AB30 7			BUVIN	Interdit		CORBET MAURICE BERNARD
AB30 8			BUVIN	Interdit		CORBET MAURICE BERNARD
AB30 9			BUVIN	Interdit		CORBET MAURICE BERNARD
AB34			BUVIN	Interdit	P00475	PELISSON CLAUDETTE MARIE (Née PASTORINO)
AB35			BUVIN	Interdit	P00475	PELISSON CLAUDETTE MARIE (Née PASTORINO)
AB38			BUVIN	Interdit	C00848	CHARVET GAEL EMMANUEL
AB40			BUVIN	Interdit	C00228	CATTOZ GILBERT LOUIS J
AB41			BUVIN	Interdit	C00228	CATTOZ GILBERT LOUIS J
AB42			BUVIN	Interdit	B00325	BUTTIN RENE ETIENNE

AB44			BUVIN	Interdit	B00325	BUTTIN RENE ETIENNE
AB45			BUVIN	Interdit	C00228	CATTOZ GILBERT LOUIS J
AB46			BUVIN	Interdit	C00228	CATTOZ GILBERT LOUIS J
AB5			DE LA GROSSE PIERRE	Interdit	C00848	CHARVET GAEL EMMANUEL
AB51			BUVIN	Interdit	P00585	GROS RENEE JOSETTE (Née PERRAUD)
AB53			DE PICOLLON	Interdit	B00325	BUTTIN RENE ETIENNE
AB54			DE PICOLLON	Interdit	B00325	BUTTIN RENE ETIENNE
AB55			BUVIN	Interdit	B00325	BUTTIN RENE ETIENNE
AB62			BUVIN	Interdit	P00585	GROS RENEE JOSETTE (Née PERRAUD)
AB63			BUVIN	Interdit	B00395	BIGALLET ANDRE JOSEPH
AB64			DES MURAILLES	Interdit	R00441	ROCHETTE BRUNO SERGE ROL
AB65			DES MURAILLES	Interdit	B00395	BIGALLET ANDRE JOSEPH
AB66			DES MURAILLES	Interdit	B00395	BIGALLET ANDRE JOSEPH
AB69			DES MURAILLES	Interdit	C00489	CORBET MAURICE BERNARD
AB71			BUVIN	Interdit	S00329	BIMOT MARTINE (Née SEIGNER)
AB72			BUVIN	Interdit	P00262	GROS RENEE JOSETTE (Née PERRAUD)
AB73			BUVIN	Interdit	P00262	GROS RENEE JOSETTE (Née PERRAUD)
AB74			BUVIN	Interdit	P00585	GROS RENEE JOSETTE (Née PERRAUD)
AB77			DE LA DOUANE	Interdit	A00004	ALAMO ANTOINE
AB78			BUVIN	Interdit	P00460	PREVOSTO ALAIN JACQUES
AB79			BUVIN	Interdit	F00179	BUDIN CLAUDETTE MARIE (Née FOURT)
AB80			BUVIN	Interdit	P00262	GROS RENEE JOSETTE (Née PERRAUD)
AB81			BUVIN	Interdit	P00460	PREVOSTO ALAIN JACQUES
AB82			BUVIN	Interdit	P00460	PREVOSTO ALAIN JACQUES
AB83			BUVIN	Interdit	P00585	GROS RENEE JOSETTE (Née PERRAUD)
AB84			BUVIN	Interdit	P00262	GROS RENEE JOSETTE (Née PERRAUD)
AB85			BUVIN	Interdit	F00022	FIARD ANDRE JOSEPH
AB86			BUVIN	Interdit	M00338	DUCARRE NADINE MARCELLE (Née MICOUD)

AB88			BUVIN	Interdit	L00178	LECOMTE PHILIPPE CHRIST
AB89			BUVIN	Interdit	L00178	LECOMTE PHILIPPE CHRIST
AB90			BUVIN	Interdit	V00210	VON BANDEL TILL PIERRE
AB91			BUVIN	Interdit	V00210	VON BANDEL TILL PIERRE
AB94			BUVIN	Interdit	C00539	CHARVERON JOSEPH FELIX FR
AB98			DES ECUELLES DE BOIS	Interdit	G00491	GRANDJEAN DANIEL JOSEPH
AC10 01			BOURG DE CIERS	Interdit	*00125	COPROPRIETAIRES DE 022AC1001
AC10 02			DE JALERIEU	Interdit	+00099	JBM
AC10 03			BOURG DE CIERS	Interdit	F00077	FERRAND ROBERT JEAN
AC10 05			DU MOLLARD BRESSON	Interdit	P00506	CHENE FRANCOISE (Née PEYRARD)
AC10 06			DU CAPITAINE MICOUD	Interdit	R00203	PRIMAT LUCIENNE MARIE (Née REVIT)
AC10 07			DU TRACOLET	Interdit	R00103	RUSSO ANGELO
AC10 09			BOURG DE CIERS	Interdit	C00709	CHARMAISON NICOLAS MICHEL
AC10 10			DE L HOTEL DE VILLE	Interdit	+00306	FLOREA
AC10 11			DE L HOTEL DE VILLE	Interdit	C00709	CHARMAISON NICOLAS MICHEL
AC10 12			BOURG DE CIERS	Interdit	C00741	CHARMAISON NICOLAS MICHEL
AC10 13			GRANDE RUE DE CIERS	Interdit	+00103	COMMUNE DES AVENIERES
AC10			DE LA LIBERTE	Interdit	+00141	OPAC DE L'ISERE

14						
AC10 16			BOURG DE CIERS	Interdit	+00141	OPAC DE L'ISERE
AC10 17			DU RUBAT	Interdit	S00267	SIMOND MICHELE CHRISTI
AC10 18			DES ZOUTINS	Interdit	G00538	GUILLAUD ANDRE LEON
AC10 19			DU 19 MARS 1962	Interdit	S00142	SEIGNER MICHEL GEORGES
AC10 20			BOURG DE CIERS	Interdit	S00142	SEIGNER MICHEL GEORGES
AC10 21			BOURG DE CIERS	Interdit	P00446	PELLIN RAYMOND JEAN FR
AC10 22			DE LA CHAPELLE	Interdit	L00177	LAGRANGE THIERRY ELIE CL
AC10 23			BOURG DE CIERS	Interdit	+00202	FLORIAN REMI
AC10 24			DE LA CHAPELLE	Interdit	A00140	ARLAUD REMI
AC10 25			BOURG DE CIERS	Interdit	G00561	GALIANO JUAN
AC10 26			BOURG DE CIERS	Interdit	D00221	ROUSSET COLETTE GEORGET (Née DUMOULIN)
AC10 27			BOURG DE CIERS	Interdit	D00221	ROUSSET COLETTE GEORGET (Née DUMOULIN)
AC10 28			BOURG DE CIERS	Interdit	R00470	DONCIEUX MICHELE FRANCE (Née REVEYRON)
AC10 29			BOURG DE CIERS	Interdit	*00127	LES COPROPRIETAIRES
AC10			LE MAITRE	Interdit	B01331	VITROU BERNADETTE MARI (Née BERGER-

30						SABBATEL)
AC10 31			LE MAITRE	Interdit	+00200	SCI LA BATIE
AC10 32			LE MAITRE	Interdit	+00200	SCI LA BATIE
AC10 33			LE MAITRE	Interdit	B01331	VITROU BERNADETTE MARI (Née BERGER-SABBATEL)
AC10 34			LE MAITRE	Interdit	B01331	VITROU BERNADETTE MARI (Née BERGER-SABBATEL)
AC10 35			GRANDE RUE DE CIERS	Interdit	+00231	HELVETIE
AC10 36			GRANDE RUE DE CIERS	Interdit	+00103	COMMUNE DES AVENIERES
AC10 39			BOURG DE CIERS	Interdit	+00258	BG
AC10 41			BOURG DE CIERS	Interdit	*00136	LES COPROPRIETAIRES
AC10 42			BOURG DE CIERS	Interdit	R00225	RUSSO PHILIPPE SEBAST
AC10 43			BOURG DE CIERS	Interdit	R00320	RUSSO ANGELO
AC10 44			BOURG DE CIERS	Interdit	R00225	RUSSO PHILIPPE SEBAST
AC10 45			BOURG DE CIERS	Interdit	R00320	RUSSO ANGELO
AC10 46			BOURG DE CIERS	Interdit	R00225	RUSSO PHILIPPE SEBAST
AC10 47			BOURG DE CIERS	Interdit	R00320	RUSSO ANGELO
AC10			BOURG DE CIERS	Interdit	+00103	COMMUNE DES AVENIERES

48						
AC10 49			BOURG DE CIERS	Interdit	P00474	PRITCHARD JOHN LEE
AC10 50			DU MAITRE	Interdit	P00225	PAOLI PASCAL JULIEN
AC10 51			DU MAITRE	Interdit	D00345	DUPUIS JEROME MAURICE
AC10 53			BOURG DE CIERS	Interdit	S00140	SENELONGE ALBERT FRANCOIS
AC10 54			BOURG DE CIERS	Interdit	R00446	RIVART CEDRIC JEAN-LOU
AC10 55			BOURG DE CIERS	Interdit	P00476	POULET DIDIER JACQUES
AC10 56			BOURG DE CIERS	Interdit	T00196	SUSCILLON MARCELLE MARIE (Née THEVENET)
AC10 57			BOURG DE CIERS	Interdit	T00318	TRILLAT CHRISTIAN RENE
AC10 58			BOURG DE CIERS	Interdit	+00103	COMMUNE DES AVENIERES
AC10 59			BOURG DE CIERS	Interdit	T00318	TRILLAT CHRISTIAN RENE
AC10 60			BOURG DE CIERS	Interdit	+00103	COMMUNE DES AVENIERES
AC10 61			BOURG DE CIERS	Interdit	T00318	TRILLAT CHRISTIAN RENE
AC10 62			BOURG DE CIERS	Interdit	+00103	COMMUNE DES AVENIERES
AC10 63			GRANDE RUE DE CIERS	Interdit	C00646	CHARROS PHILIPPE CHRIST
AC10			GRANDE RUE DE	Interdit	G00638	GIROUD DIDIER ROBERT

64			CIERS			
AC10 65			GRANDE RUE DE CIERS	Interdit	C00646	CHARROS PHILIPPE CHRIST
AC10 66			GRANDE RUE DE CIERS	Interdit	C00715	CHARROS PHILIPPE CHRIST
AC10 67			LE MAITRE	Interdit	M00769	MOSNAT SANDRA
AC10 69			MAURICE RULLIER	Interdit	D00358	DUCHAMP MATHIEU ROBERT
AC10 70			MAURICE RULLIER	Interdit	M00769	MOSNAT SANDRA
AC10 71			MAURICE RULLIER	Interdit	L00206	GEORJON SANDRINE HELENE (Née LUCAS)
AC10 72			MAURICE RULLIER	Interdit	M00769	MOSNAT SANDRA
AC10 73			MAURICE RULLIER	Interdit	D00358	DUCHAMP MATHIEU ROBERT
AC10 75			MAURICE RULLIER	Interdit	D00398	DUCHAMP MATHIEU ROBERT
AC10 76			BOURG DE CIERS	Interdit	R00470	DONCIEUX MICHELE FRANCE (Née REVEYRON)
AC10 77			BOURG DE CIERS	Interdit	D00374	DONCIEUX PIERRE ALEXANDR
AC10 78			BOURG DE CIERS	Interdit	R00470	DONCIEUX MICHELE FRANCE (Née REVEYRON)
AC10 96			BOURG DE CIERS	Interdit	*00136	LES COPROPRIETAIRES
AC10 97			BOURG DE CIERS	Interdit	+00335	KSMLJ
AC11			BACCHUS	Interdit	+00103	COMMUNE DES AVENIERES

16						
AC11 2			DE RUFFIN	Interdit	S00140	SENELONGE ALBERT FRANCOIS
AC11 3			BOURG DE CIERS	Interdit	S00140	SENELONGE ALBERT FRANCOIS
AC11 4			BOURG DE CIERS	Interdit	M00457	MALESKI JEROME MICHEL
AC11 48			BOURG DE CIERS	Interdit	+00103	COMMUNE DES AVENIERES
AC11 49			BOURG DE CIERS	Interdit	+00103	COMMUNE DES AVENIERES
AC11 5			DE RUFFIN	Interdit	M00457	MALESKI JEROME MICHEL
AC11 50			BOURG DE CIERS	Interdit	+00103	COMMUNE DES AVENIERES
AC11 51			BOURG DE CIERS	Interdit	+00103	COMMUNE DES AVENIERES
AC11 53			LE MOLLARD BRESSON	Interdit	+00103	COMMUNE DES AVENIERES
AC11 55			DU ONZE NOVEMBRE 1918	Interdit	+00103	COMMUNE DES AVENIERES
AC11 56			DU ONZE NOVEMBRE 1918	Interdit	+00103	COMMUNE DES AVENIERES
AC11 57			GENERAL JACQUES GUILLERMAZ	Interdit	*00139	LES COPROPRIETAIRES
AC11 58			DU ONZE NOVEMBRE 1918	Interdit	*00139	LES COPROPRIETAIRES
AC11 59			DU ONZE NOVEMBRE 1918	Interdit	*00139	LES COPROPRIETAIRES
AC11			DE RUFFIN	Interdit	P00169	PERRET RENE

6						
AC11 60			GENERAL JACQUES GUILLERMAZ	Interdit	*00140	LES COPROPRIETAIRES
AC11 61			DU ONZE NOVEMBRE 1918	Interdit	*00140	LES COPROPRIETAIRES
AC11 62			DU ONZE NOVEMBRE 1918	Interdit	*00140	LES COPROPRIETAIRES
AC11 63			DU ONZE NOVEMBRE 1918	Interdit	+00103	COMMUNE DES AVENIERES
AC11 65			DU ONZE NOVEMBRE 1918	Interdit	+00103	COMMUNE DES AVENIERES
AC11 67			DU ONZE NOVEMBRE 1918	Interdit	+00103	COMMUNE DES AVENIERES
AC11 68			DU ONZE NOVEMBRE 1918	Interdit	+00103	COMMUNE DES AVENIERES
AC11 69			DU ONZE NOVEMBRE 1918	Interdit	+00103	COMMUNE DES AVENIERES
AC11 70			DU ONZE NOVEMBRE 1918	Interdit	+00103	COMMUNE DES AVENIERES
AC11 71			DU ONZE NOVEMBRE 1918	Interdit	*00137	COPROPRIETAIRES DE 022AC1171 AC1172 AC1173
AC11 72			DU ONZE NOVEMBRE 1918	Interdit	*00137	COPROPRIETAIRES DE 022AC1171 AC1172 AC1173
AC11 73			BOURG DE CIERS	Interdit	*00137	COPROPRIETAIRES DE 022AC1171 AC1172 AC1173
AC11 74			BOURG DE CIERS	Interdit	*00134	COPROPRIETAIRES DE 022AC1174
AC11 75			DU MAITRE	Interdit	N00042	NICOLA JEAN PIERRE
AC11			MAURICE RULLIER	Interdit	G00762	GUIVARCH DANIELLE JEANNE

77						
AC11 78			MAURICE RULLIER	Interdit	G00680	GUIGON FABRICE
AC11 79			BOURG DE CIERS	Interdit	C00649	CHABOUD ALAIN GERARD
AC11 8			BOURG DE CIERS	Interdit	F00030	FILLATRE ANDRE EUGENE AD
AC11 82			DU ONZE NOVEMBRE 1918	Interdit	+00103	COMMUNE DES AVENIERES
AC11 83			DU ONZE NOVEMBRE 1918	Interdit	+00148	RAVIER CHANOZ
AC11 84			PERRIOLLAT	Interdit	B01274	BERMANT DAVID EMILE PIE
AC11 85			PERRIOLLAT	Interdit	+00381	SCI DU REPOS
AC11 88			BOURG DE CIERS	Interdit	L00252	WILLAY SANDRINE FRANCI (Née LEBRUN)
AC11 89			BOURG DE CIERS	Interdit	B00973	BERGER YVES JEAN-PIERR
AC11 9			BOURG DE CIERS	Interdit	F00217	FILLATRE ANDRE EUGENE AD
AC11 90			BOURG DE CIERS	Interdit	B00973	BERGER YVES JEAN-PIERR
AC11 91			BOURG DE CIERS	Interdit	L00252	WILLAY SANDRINE FRANCI (Née LEBRUN)
AC11 92			BOURG DE CIERS	Interdit	L00252	WILLAY SANDRINE FRANCI (Née LEBRUN)
AC11 93			DE RUFFIN	Interdit	F00317	FRANCE GHISLAIN GREGOI
AC11			DE RUFFIN	Interdit	B00973	BERGER YVES JEAN-PIERR

94						
AC11 95			DE RUFFIN	Interdit	L00252	WILLAY SANDRINE FRANCI (Née LEBRUN)
AC11 96			DE RUFFIN	Interdit	B00973	BERGER YVES JEAN-PIERR
AC11 97			BOURG DE CIERS	Interdit	+00103	COMMUNE DES AVENIERES
AC11 98			BOURG DE CIERS	Interdit	+00301	LEVA
AC11 99			LE MAITRE	Interdit	J00131	JAMES NICOLAS COLIN
AC12 00			LE MAITRE	Interdit	H00080	HEMET RENE JOSEPH
AC12 01			LE MAITRE	Interdit	J00131	JAMES NICOLAS COLIN
AC12 02			LE MAITRE	Interdit	H00080	HEMET RENE JOSEPH
AC12 03			LE MAITRE	Interdit	+00103	COMMUNE DES AVENIERES
AC12 04			LE MAITRE	Interdit	D00436	DEWILDE ANDRE
AC12 05			LE MAITRE	Interdit	D00437	DEWILDE ANDRE
AC12 06			GRANDE RUE DE CIERS	Interdit	+00103	COMMUNE DES AVENIERES
AC12 07			GRANDE RUE DE CIERS	Interdit	+00103	COMMUNE DES AVENIERES
AC12 08			GRANDE RUE DE CIERS	Interdit	*00144	COPROPRIETAIRES DE 022AC1208
AC12			BOURG DE CIERS	Interdit	+00227	GIMOGI

09						
AC12 10			BOURG DE CIERS	Interdit	P00561	PAUX ALAIN
AC12 11			LE JALERIEU	Interdit	M00827	MAURIN VALERIE RENEE B
AC12 12			LE JALERIEU	Interdit	+00385	INDIVISAIRES DE 022AC1212
AC12 13			LE VIEUX CHEMIN	Interdit	B01366	BERTHIER SEBASTIEN
AC12 14			LE JALERIEU	Interdit	D00454	DA COSTA OLIVEIRA AMARAL JOSE FERNANDO
AC12 15			DE RUFFIN	Interdit	B00745	SUCHAR SYLVIE ANNE MAR (Née BERNHEIM)
AC12 16			DE RUFFIN	Interdit	B00745	SUCHAR SYLVIE ANNE MAR (Née BERNHEIM)
AC12 17			BOURG DE CIERS	Interdit	G00750	HEIDELBERG NICOLE FRANCOIS (Née GERMAIN)
AC12 18			BOURG DE CIERS	Interdit	T00292	TANRIVERDI AHMET
AC12 19			LE MAITRE	Interdit	+00103	COMMUNE DES AVENIERES
AC12 2			DU TRACOLET	Interdit	F00030	FILLATRE ANDRE EUGENE AD
AC12 21			PERRIOLLAT	Interdit	+00103	COMMUNE DES AVENIERES
AC12 23			LE MAITRE	Interdit	+00103	COMMUNE DES AVENIERES
AC12 3			DU TRACOLET	Interdit	F00217	FILLATRE ANDRE EUGENE AD
AC12			PERRIOLLAT	Interdit	*00147	LES COPROPRIETAIRES

34						
AC12 35			DE L HOTEL DE VILLE	Interdit	+00351	POMME
AC12 36			DE L HOTEL DE VILLE	Interdit	+00103	COMMUNE DES AVENIERES
AC12 4			BOURG DE CIERS	Interdit	F00030	FILLATRE ANDRE EUGENE AD
AC12 6			BOURG DE CIERS	Interdit	M00843	MONNET GUY NOEL AUGUST
AC12 8			DU TRACOLET	Interdit	C00246	COTTAZ RENE JOSEPH
AC13			DU PERTICOZ	Interdit	J00093	JARS GUY PAUL MARIE
AC13 1			BOURG DE CIERS	Interdit	M00457	MALESKI JEROME MICHEL
AC13 2			BOURG DE CIERS	Interdit	Z00009	ZAMPARUTTI MARC
AC13 8			BOURG DE CIERS	Interdit	B00943	JOUVE SOLANGE MARIE (Née BORDEL- PERRONCEL)
AC14			DU PERTICOZ	Interdit	J00093	JARS GUY PAUL MARIE
AC14 9			DU VIENNEY	Interdit	C00884	CORREIA FABRICE
AC15 0			BOURG DE CIERS	Interdit	C00884	CORREIA FABRICE
AC15 1			BOURG DE CIERS	Interdit	P00352	PEREIRA GONCALVES JOAO ANTONIO
AC15 2			DU VIENNEY	Interdit	P00352	PEREIRA GONCALVES JOAO ANTONIO
AC15 3			DU VIENNEY	Interdit	*00017	COPROPRIETAIRES DE LA PARCELLE AC 153
AC15			BOURG DE CIERS	Interdit	B00368	BALLAND DANIEL FRANCIS

4						
AC15 5			BOURG DE CIERS	Interdit	B00368	BALLAND DANIEL FRANCIS
AC15 7			BOURG DE CIERS	Interdit	T00318	TRILLAT CHRISTIAN RENE
AC15 8			DU VIENNEY	Interdit	T00318	TRILLAT CHRISTIAN RENE
AC15 9			BOURG DE CIERS	Interdit	T00318	TRILLAT CHRISTIAN RENE
AC16 4			BOURG DE CIERS	Interdit	G00561	GALIANO JUAN
AC16 5			DU VIENNEY	Interdit	G00561	GALIANO JUAN
AC16 6			DU VIENNEY	Interdit	M00396	MAITRE ANDRE FRANCOIS
AC17 6			BOURG DE CIERS	Interdit	+00104	COMMUNE DES AVENIERES
AC17 7			BOURG DE CIERS	Interdit	P00216	PILLAUD PATRICK
AC17 9			GRANDE RUE DE CIERS	Interdit	+00258	BG
AC18			BOURG DE CIERS	Interdit	V00213	VEDRINNE JEAN-FRANCOIS J
AC18 1			BOURG DE CIERS	Interdit	G00699	GAGNIEU MICHEL JONNY
AC18 2			GRANDE RUE DE CIERS	Interdit	*00145	COPROPRIETAIRES DE 022AC182
AC18 3			BOURG DE CIERS	Interdit	*00019	COPROPRIETAIRES 022AC183
AC18 6			BOURG DE CIERS	Interdit	+00349	DIM ET HASS

AC18 7			BOURG DE CIERS	Interdit	+00103	COMMUNE DES AVENIERES
AC18 8			BOURG DE CIERS	Interdit	+00103	COMMUNE DES AVENIERES
AC18 9			BOURG DE CIERS	Interdit	+00103	COMMUNE DES AVENIERES
AC19			BOURG DE CIERS	Interdit	V00213	VEDRINNE JEAN-FRANCOIS J
AC19 0			BOURG DE CIERS	Interdit	B01224	BOTTIER HERVE PATRICK
AC19 1			BOURG DE CIERS	Interdit	B01256	BOTTIER HERVE PATRICK
AC19 2			BACCHUS	Interdit	B01224	BOTTIER HERVE PATRICK
AC19 3			BACCHUS	Interdit	P00359	MIGNOT AIMEE MARCELLE (Née PERONNET)
AC19 4			BACCHUS	Interdit	M00793	MOUSSATI HASSAN
AC19 5			BACCHUS	Interdit	+00189	STE CIVILE IMMOBILIERE DES 4 C
AC19 6			BACCHUS	Interdit	D00300	MENDES FERNANDES VIERA MARIA DE (Née DA SILVA)
AC19 7			BACCHUS	Interdit	A00041	ALVES PORTELADA ANTONIO
AC19 8			BACCHUS	Interdit	A00041	ALVES PORTELADA ANTONIO
AC19 9			BOURG DE CIERS	Interdit	A00041	ALVES PORTELADA ANTONIO
AC20			BOURG DE CIERS	Interdit	V00213	VEDRINNE JEAN-FRANCOIS J
AC20 0			BOURG DE CIERS	Interdit	A00041	ALVES PORTELADA ANTONIO

AC20 1			DU 19 MARS 1962	Interdit	B01216	BOCCON PHILIPPE SERGE
AC20 2			DU 19 MARS 1962	Interdit	B01216	BOCCON PHILIPPE SERGE
AC20 3			BOURG DE CIERS	Interdit	A00041	ALVES PORTELADA ANTONIO
AC20 4			BOURG DE CIERS	Interdit	+00103	COMMUNE DES AVENIERES
AC20 7			BOURG DE CIERS	Interdit	M00674	MATON PASCAL SERGE
AC20 8			LE VIEUX CHEMIN	Interdit	G00312	GREVILLET MICHEL ROBERT
AC20 9			BOURG DE CIERS	Interdit	G00312	GREVILLET MICHEL ROBERT
AC21			DU PERTICOZ	Interdit	J00093	JARS GUY PAUL MARIE
AC21 0			BOURG DE CIERS	Interdit	G00312	GREVILLET MICHEL ROBERT
AC21 2			BOURG DE CIERS	Interdit	B01269	GREVILLET RENEE (Née BOURJAILLAT)
AC21 7			BOURG DE CIERS	Interdit	+00103	COMMUNE DES AVENIERES
AC21 9			BOURG DE CIERS	Interdit	+00103	COMMUNE DES AVENIERES
AC22			BOURG DE CIERS	Interdit	C00119	CHOSSON GERARD AUGUSTE
AC22 0			BOURG DE CIERS	Interdit	B00353	BASCOL ANDRE PAUL
AC22 2			GRANDE RUE DE CIERS	Interdit	B00353	BASCOL ANDRE PAUL
AC22 3			GRANDE RUE DE CIERS	Interdit	C00506	CARRAND JEAN-FRANCOIS M

AC22 4			BOURG DE CIERS	Interdit	+00103	COMMUNE DES AVENIERES
AC22 9			BOURG DE CIERS	Interdit	B00501	BAYET BERNARD GEORGES
AC23			BOURG DE CIERS	Interdit	C00662	CELERIER JEAN-PIERRE
AC24 1			BOURG DE CIERS	Interdit	G00310	GENIN THIERRY JEAN MI
AC24 2			GRANDE RUE DE CIERS	Interdit	+00309	DE LA PIERRE
AC24 6			GRANDE RUE DE CIERS	Interdit	T00314	BOURDIER JEANINE MARIE L (Née TERRIER)
AC24 8			GRANDE RUE DE CIERS	Interdit	R00378	ROGELET MICHEL LUCIEN
AC24 9			GRANDE RUE DE CIERS	Interdit	G00447	MATHON MARGUERITE RENE (Née GUY)
AC25 4			BOURG DE CIERS	Interdit	+00103	COMMUNE DES AVENIERES
AC25 6			BOURG DE CIERS	Interdit	+00103	COMMUNE DES AVENIERES
AC25 8			DE L HOTEL DE VILLE	Interdit	+00195	LA DISTILLERIE
AC25 9			BOURG DE CIERS	Interdit	+00285	INDIVISAIRES DE 022AC259
AC26 0			BOURG DE CIERS	Interdit	+00195	LA DISTILLERIE
AC26 1			DE L HOTEL DE VILLE	Interdit	*00132	LES COPROPRIETAIRES
AC26 2			DE L HOTEL DE VILLE	Interdit	P00548	PAUGET JEAN-PHILIPPE R
AC26			DU ONZE NOVEMBRE	Interdit	E00029	ESCOMEL JEAN PIERRE LOU

3			1918			
AC26 4			DU ONZE NOVEMBRE 1918	Interdit	B01280	BEK OZKAN
AC26 5			DU ONZE NOVEMBRE 1918	Interdit	G00750	HEIDELBERG NICOLE FRANCOIS (Née GERMAIN)
AC26 6			DU ONZE NOVEMBRE 1918	Interdit	T00292	TANRIVERDI AHMET
AC26 7			DU ONZE NOVEMBRE 1918	Interdit	+00364	BERGEX
AC27			BOURG DE CIERS	Interdit	N00063	NAIMOZ GUY ROGER
AC27 0			BOURG DE CIERS	Interdit	T00292	TANRIVERDI AHMET
AC27 1			BOURG DE CIERS	Interdit	G00750	HEIDELBERG NICOLE FRANCOIS (Née GERMAIN)
AC27 2			BOURG DE CIERS	Interdit	+00103	COMMUNE DES AVENIERES
AC27 3			BOURG DE CIERS	Interdit	C00226	CARRAN ALAIN EMMANUEL
AC27 4			DE L HOTEL DE VILLE	Interdit	D00180	DOUBLIER JACQUELINE MARC
AC27 5			BOURG DE CIERS	Interdit	D00180	DOUBLIER JACQUELINE MARC
AC27 7			BOURG DE CIERS	Interdit	H00066	HELBERT MONIQUE CHRISTI
AC27 8			BOURG DE CIERS	Interdit	F00080	FOURT LOUIS JOSEPH
AC27 9			BOURG DE CIERS	Interdit	C00226	CARRAN ALAIN EMMANUEL
AC28			DE LA CHAPELLE	Interdit	N00063	NAIMOZ GUY ROGER
AC28			PERRIOLLAT	Interdit	F00080	FOURT LOUIS JOSEPH

1						
AC28 2			PERRIOLLAT	Interdit	+00344	GENERATIONS
AC28 3			BOURG DE CIERS	Interdit	V00220	VAROUD AIMEE JEANNE JO
AC28 4			BOURG DE CIERS	Interdit	V00220	VAROUD AIMEE JEANNE JO
AC28 6			PERRIOLLAT	Interdit	+00192	AVIMMO
AC28 7			BOURG DE CIERS	Interdit	*00025	COPROPRIETAIRES DE LA PARCELLE AC 287
AC28 8			BOURG DE CIERS	Interdit	+00269	BOREL LOCATION
AC28 9			DE LA CHAPELLE	Interdit	P00187	PETIT PIERRE JOSEPH
AC29			BOURG DE CIERS	Interdit	G00449	MATHON MARGUERITE RENE (Née GUY)
AC29 0			DE LA CHAPELLE	Interdit	G00176	GALLIEN MAURICE CAMILLE
AC29 1			BOURG DE CIERS	Interdit	V00174	VERDURAND GILBERT EMILE H
AC29 2			DE LA CHAPELLE	Interdit	V00174	VERDURAND GILBERT EMILE H
AC29 8			BOURG DE CIERS	Interdit	B00883	BELLEMAIN MONIQUE JEANNE (Née BERBOTTINO)
AC30 2			BOURG DE CIERS	Interdit	B00883	BELLEMAIN MONIQUE JEANNE (Née BERBOTTINO)
AC30 3			BOURG DE CIERS	Interdit	B00883	BELLEMAIN MONIQUE JEANNE (Née BERBOTTINO)
AC30 4			BOURG DE CIERS	Interdit	B01310	BUDILLON CHRISTIAN MICHE

AC30 5			BOURG DE CIERS	Interdit	B01310	BUDILLON CHRISTIAN MICHE
AC30 6			MAURICE RULLIER	Interdit	B01310	BUDILLON CHRISTIAN MICHE
AC30 7			BOURG DE CIERS	Interdit	B01310	BUDILLON CHRISTIAN MICHE
AC31 0			MAURICE RULLIER	Interdit	*00020	COPROPRIETAIRES DE L IMM LE LISERON
AC31 1			PERRIOLLAT	Interdit	+00304	JMPB
AC31 2			PERRIOLLAT	Interdit	B00629	BERMANT JACQUES GERALD
AC31 3			PERRIOLLAT	Interdit	C00656	CHATTON FABIEN BENOIT C
AC31 4			PERRIOLLAT	Interdit	*00135	COPROPRIETAIRES DE 022AC314 ET 022AC315
AC31 5			BOURG DE CIERS	Interdit	+00282	PRAVAZ
AC31 6			PERRIOLLAT	Interdit	A00135	DEMEURE COLETTE ANTOINE (Née ALLAGNAT)
AC31 7			BOURG DE CIERS	Interdit	A00135	DEMEURE COLETTE ANTOINE (Née ALLAGNAT)
AC31 8			DU CHAMP DE MARS	Interdit	R00208	RATTO ANDRE JACQUES R
AC31 9			DU CHAMP DE MARS	Interdit	R00208	RATTO ANDRE JACQUES R
AC32 0			BOURG DE CIERS	Interdit	F00320	FERNANDEZ PHILIPPE ANTOIN
AC32 1			DU CHAMP DE MARS	Interdit	F00320	FERNANDEZ PHILIPPE ANTOIN

AC32 2			BOURG DE CIERS	Interdit	M00856	MONTESINOS STEPHANE JEAN
AC32 4			DE L HOTEL DE VILLE	Interdit	M00856	MONTESINOS STEPHANE JEAN
AC32 5			BOURG DE CIERS	Interdit	M00856	MONTESINOS STEPHANE JEAN
AC32 6			DE L HOTEL DE VILLE	Interdit	C00712	CATTRAT ROLAND NICOLAS
AC32 8			BOURG DE CIERS	Interdit	+00103	COMMUNE DES AVENIERES
AC33			BOURG DE CIERS	Interdit	B00290	BUDILLON ANDRE MICHEL
AC33 9			BOURG DE CIERS	Interdit	P00446	PELLIN RAYMOND JEAN FR
AC34 2			DU MOLLARD BRESSON	Interdit	R00433	PIERRE DENISE ANGELE J (Née ROSIOD)
AC34 3			DU MOLLARD BRESSON	Interdit	B01141	BERTRAND BRUNO ANDRE
AC34 9			BOURG DE CIERS	Interdit	R00537	HERMAN STEPHANIE COLET (Née ROCHETTE)
AC35			DE LA CHAPELLE	Interdit	+00136	DU PEYRONNET
AC35 2			LE VIEUX CHEMIN	Interdit	R00537	HERMAN STEPHANIE COLET (Née ROCHETTE)
AC35 3			BOURG DE CIERS	Interdit	C00649	CHABOUD ALAIN GERARD
AC35 4			BOURG DE CIERS	Interdit	C00649	CHABOUD ALAIN GERARD
AC35 8			DE JALERIEU	Interdit	M00191	MICHOUD AIME LOUIS ETIE
AC35 9			DE JALERIEU	Interdit	H00072	HUSSER KARINE FRANCE

AC36			BOURG DE CIERS	Interdit	B00976	BIESSY JACKY FRANCIO L
AC36 0			DE JALERIEU	Interdit	M00550	MASSON ROBERT MICHEL
AC36 1			DE JALERIEU	Interdit	F00256	TERMOZ EDWIGE MARIE (Née FOSSURIER)
AC36 2			DE JALERIEU	Interdit	P00349	WYSSMANN MICHELLE ANDREE (Née PASTORINO)
AC36 3			DE JALERIEU	Interdit	O00061	ORCEL AIME GABRIEL
AC36 4			DE JALERIEU	Interdit	A00147	ARMADA CHRISTOPHE
AC36 5			LE JALERIEU	Interdit	A00147	ARMADA CHRISTOPHE
AC36 7			LE JALERIEU	Interdit	*00143	LOTISSEMENT CLAIR LOGIS
AC36 9			LE JALERIEU	Interdit	G00725	MARMONNIER SUZANNE REGINE (Née GAGNEUX)
AC37			DE LA CHAPELLE	Interdit	P00406	PILLAUD-TIRARD MARTINE CLEMENC
AC37 0			DE JALERIEU	Interdit	G00725	MARMONNIER SUZANNE REGINE (Née GAGNEUX)
AC37 1			LE JALERIEU	Interdit	G00725	MARMONNIER SUZANNE REGINE (Née GAGNEUX)
AC37 2			DE JALERIEU	Interdit	+00303	NINEG
AC37 3			LE JALERIEU	Interdit	+00303	NINEG
AC37 4			LE JALERIEU	Interdit	A00109	AKDOGAN ALIM
AC37 5			DE JALERIEU	Interdit	A00109	AKDOGAN ALIM

AC37 7			LE JALERIEU	Interdit	A00109	AKDOGAN ALIM
AC38			DU ONZE NOVEMBRE 1918	Interdit	B00290	BUDILLON ANDRE MICHEL
AC39			DU ONZE NOVEMBRE 1918	Interdit	B00975	BIESSY JACKY FRANCIO L
AC39 0			LE VIEUX CHEMIN	Interdit	P00589	PERRUQUON BERNARD THIERRY
AC39 3			DU MOLLARD BRESSON	Interdit	G00579	GUILLERMAZ PHILIPPE ALBERT
AC39 4			LE MOLLARD BRESSON	Interdit	G00579	GUILLERMAZ PHILIPPE ALBERT
AC39 5			LE MOLLARD BRESSON	Interdit	G00579	GUILLERMAZ PHILIPPE ALBERT
AC39 6			LE MOLLARD BRESSON	Interdit	G00579	GUILLERMAZ PHILIPPE ALBERT
AC39 7			LE MOLLARD BRESSON	Interdit	G00579	GUILLERMAZ PHILIPPE ALBERT
AC40			DU ONZE NOVEMBRE 1918	Interdit	F00231	FIARD JEAN PAUL JOSEP
AC40 6			DU MOLLARD BRESSON	Interdit	R00390	CLEMENT ANDREE GEORGETT (Née REVERCHON)
AC40 7			LE MOLLARD BRESSON	Interdit	R00390	CLEMENT ANDREE GEORGETT (Née REVERCHON)
AC40 8			LE MOLLARD BRESSON	Interdit	R00390	CLEMENT ANDREE GEORGETT (Née REVERCHON)
AC40 9			LE MOLLARD BRESSON	Interdit	R00390	CLEMENT ANDREE GEORGETT (Née REVERCHON)
AC41			DU ONZE NOVEMBRE 1918	Interdit	G00449	MATHON MARGUERITE RENE (Née GUY)

AC41 1			LE MOLLARD BRESSON	Interdit	R00533	REVOL JEAN MICHEL
AC41 2			LE MOLLARD BRESSON	Interdit	R00533	REVOL JEAN MICHEL
AC41 3			LE MOLLARD BRESSON	Interdit	R00487	ROUSSET PIERRE EMILE
AC41 4			LE MOLLARD BRESSON	Interdit	H00025	HAGIMONT ANDRE JEAN
AC41 7			LE MOLLARD BRESSON	Interdit	B00910	COTTAZ CARINE LYDIE (Née BILLAUDAZ)
AC41 8			DU MOLLARD BRESSON	Interdit	B00910	COTTAZ CARINE LYDIE (Née BILLAUDAZ)
AC42 2			LE MOLLARD BRESSON	Interdit	G00715	RAVAZ YVONNE ANTONIA (Née GUYARD)
AC42 3			LE MOLLARD BRESSON	Interdit	G00715	RAVAZ YVONNE ANTONIA (Née GUYARD)
AC42 4			LE MOLLARD BRESSON	Interdit	G00715	RAVAZ YVONNE ANTONIA (Née GUYARD)
AC42 8			LE MOLLARD BRESSON	Interdit	R00415	RAVAZ GERMAIN MAXIME
AC42 9			LE MOLLARD BRESSON	Interdit	R00415	RAVAZ GERMAIN MAXIME
AC43 9			DES ZOUTINS	Interdit	+00103	COMMUNE DES AVENIERES
AC44 6			DU CHAMP DE MARS	Interdit	O00079	MARTIN CHRISTINE MARIA (Née OLIVIER)
AC45 3			LE MAITRE	Interdit	B00971	BALLAND LOUIS FELIX
AC45 4			DU MAITRE	Interdit	B01331	VITROU BERNADETTE MARI (Née BERGER-SABBATEL)

AC45 5			DU MAITRE	Interdit	B01371	RAVAZ MARCELLE JEANNE (Née BLANC)
AC45 6			LE MAITRE	Interdit	B01371	RAVAZ MARCELLE JEANNE (Née BLANC)
AC45 9			LE MAITRE	Interdit	+00103	COMMUNE DES AVENIERES
AC46 2			PERRIOLLAT	Interdit	+00257	AXMACO
AC46 5			LE MAITRE	Interdit	+00103	COMMUNE DES AVENIERES
AC46 9			DU MAITRE	Interdit	B00971	BALLAND LOUIS FELIX
AC47			SAINT PIERRE	Interdit	R00408	REVEL EMILE MARIUS
AC47 0			LE MAITRE	Interdit	C00795	RABATEL NADEGE GHISLAIN (Née CHAVRIER)
AC47 8			DU MAITRE	Interdit	B00569	BOUVIER-GARZON ELIANE
AC47 9			LE MAITRE	Interdit	V00245	MELON RENEE SUZANNE M (Née VIEILLARD)
AC48 3			LE MAITRE	Interdit	+00103	COMMUNE DES AVENIERES
AC48 5			LE MAITRE	Interdit	+00103	COMMUNE DES AVENIERES
AC48 6			LE MAITRE	Interdit	B00843	BIGALLET COLETTE RENEE (Née BORDEL)
AC48 7			PERRIOLLAT	Interdit	B00843	BIGALLET COLETTE RENEE (Née BORDEL)
AC48 8			LE MAITRE	Interdit	+00226	ORANGE
AC49			LE MAITRE	Interdit	A00104	ATAK EYUP

2						
AC49 3			PERRIOLLAT	Interdit	A00104	ATAK EYUP
AC50 1			LE MAITRE	Interdit	J00138	JOURDAN BERNARD LEON RE
AC50 2			DU CAPITAINE MICOUD	Interdit	J00138	JOURDAN BERNARD LEON RE
AC50 5			MAURICE RULLIER	Interdit	B01007	PERRIN NICOLE RENEE MA (Née BOURGEAT)
AC50 6			MAURICE RULLIER	Interdit	B01218	BLASZKIEWICZ PAUL ALEXIS
AC51 0			LE MAITRE	Interdit	B01007	PERRIN NICOLE RENEE MA (Née BOURGEAT)
AC51 1			DU CAPITAINE MICOUD	Interdit	C00617	CLECH ALAIN JEAN-PAUL
AC51 3			DU CAPITAINE MICOUD	Interdit	J00131	JAMES NICOLAS COLIN
AC51 5			LE MAITRE	Interdit	H00080	HEMET RENE JOSEPH
AC51 6			LE MAITRE	Interdit	+00381	SCI DU REPOS
AC52 0			PERRIOLLAT	Interdit	C00805	COUBLE ULRICH JEAN PIE
AC52 4			BOURG DE CIERS	Interdit	+00103	COMMUNE DES AVENIERES
AC52 5			BOURG DE CIERS	Interdit	+00103	COMMUNE DES AVENIERES
AC52 9			BOURG DE CIERS	Interdit	G00310	GENIN THIERRY JEAN MI
AC53			BOURG DE CIERS	Interdit	*00121	COPROPRIETAIRES DE L IMM AC 530

0						
AC53 2			DU MOLLARD BRESSON	Interdit	*00128	COPROPRIETAIRES DE 022AC532
AC53 5			DU CAPITAINE MICOUD	Interdit	+00103	COMMUNE DES AVENIERES
AC53 8			LE MAITRE	Interdit	P00214	PELISSON NOEL MARC
AC53 9			PERRIOLLAT	Interdit	P00214	PELISSON NOEL MARC
AC54 3			BOURG DE CIERS	Interdit	V00199	VERGNE GASTON JOSEPH
AC54 4			BOURG DE CIERS	Interdit	V00199	VERGNE GASTON JOSEPH
AC54 5			BOURG DE CIERS	Interdit	V00198	VERGNE GASTON JOSEPH
AC54 6			SAINT PIERRE	Interdit	V00198	VERGNE GASTON JOSEPH
AC55 1			DU MAITRE	Interdit	B01331	VITROU BERNADETTE MARI (Née BERGER- SABBATEL)
AC55 2			BOURG DE CIERS	Interdit	M00856	MONTESINOS STEPHANE JEAN
AC55 5			DU MOLLARD BRESSON	Interdit	P00119	PREVOSTO JACQUES
AC56 1			DE LA CHAPELLE	Interdit	B01312	BERNARD JACQUES PHILIPP
AC56 2			DE LA CHAPELLE	Interdit	B01312	BERNARD JACQUES PHILIPP
AC56 4			DU CAPITAINE MICOUD	Interdit	+00226	ORANGE
AC56			BOURG DE CIERS	Interdit	P00587	SAUTEREL YVETTE ANTONINE (Née PIGNARD)

5						
AC56 8			BOURG DE CIERS	Interdit	C00246	COTTAZ RENE JOSEPH
AC56 9			LE MAITRE	Interdit	M00479	GUILLOT EMILIENNE GEORG (Née MATTAN)
AC57 0			MAURICE RULLIER	Interdit	M00479	GUILLOT EMILIENNE GEORG (Née MATTAN)
AC57 1			PERRIOLLAT	Interdit	M00478	MATTAN CHRISTIAN MARCE
AC57 2			LE MAITRE	Interdit	M00478	MATTAN CHRISTIAN MARCE
AC57 4			DU MOLLARD BRESSON	Interdit	*00123	COPROPRIETAIRES DE 022AC574
AC57 5			DU MOLLARD BRESSON	Interdit	R00225	RUSSO PHILIPPE SEBAST
AC57 6			BOURG DE CIERS	Interdit	R00225	RUSSO PHILIPPE SEBAST
AC57 7			DU MOLLARD BRESSON	Interdit	A00179	ABOUMAHDI ABOULHASSANE ZINEB
AC57 8			LE MAITRE	Interdit	+00103	COMMUNE DES AVENIERES
AC57 9			LE MAITRE	Interdit	+00226	ORANGE
AC58 0			GRANDE RUE DE CIERS	Interdit	+00277	IMMOBILIERE LHERITIER
AC58 1			BOURG DE CIERS	Interdit	+00349	DIM ET HASS
AC58 2			BOURG DE CIERS	Interdit	+00349	DIM ET HASS
AC58			BOURG DE CIERS	Interdit	+00277	IMMOBILIERE LHERITIER

3						
AC58 7			LE MOLLARD BRESSON	Interdit	O00079	MARTIN CHRISTINE MARIA (Née OLIVIER)
AC58 8			LE MOLLARD BRESSON	Interdit	O00079	MARTIN CHRISTINE MARIA (Née OLIVIER)
AC58 9			LE MOLLARD BRESSON	Interdit	O00079	MARTIN CHRISTINE MARIA (Née OLIVIER)
AC59 4			DU MOLLARD BRESSON	Interdit	P00505	CHENE FRANCOISE (Née PEYRARD)
AC59 5			LE MOLLARD BRESSON	Interdit	P00505	CHENE FRANCOISE (Née PEYRARD)
AC59 7			LE MOLLARD BRESSON	Interdit	P00505	CHENE FRANCOISE (Née PEYRARD)
AC59 8			LE MOLLARD BRESSON	Interdit	P00506	CHENE FRANCOISE (Née PEYRARD)
AC59 9			LE JALERIEU	Interdit	G00579	GUILLERMAZ PHILIPPE ALBERT
AC60			SAINT PIERRE	Interdit	+00002	ASS DIOCESAINE DE GRENOBLE
AC60 2			LE VIEUX CHEMIN	Interdit	B00406	BIZOLLON HENRI ALBERT JO
AC60 5			DU MOLLARD BRESSON	Interdit	O00072	OGOUNDELE TESSI MARCEL LIONEL S
AC60 7			DU MOLLARD BRESSON	Interdit	B00858	BARROSO CAJUS AFONSO
AC60 8			DU MOLLARD BRESSON	Interdit	B01285	BARROSO MARCO PAUL
AC60 9			LE MOLLARD BRESSON	Interdit	B01283	BARROSO CAJUS AFONSO
AC61 2			LE MOLLARD BRESSON	Interdit	+00103	COMMUNE DES AVENIERES

AC61 6			DU MOLLARD BRESSON	Interdit	B01074	BROCHIER NATHALIE MARIA
AC61 7			DU MOLLARD BRESSON	Interdit	B00412	BROCHIER LUCIEN FERNAND
AC61 8			LE MOLLARD BRESSON	Interdit	B01375	BROCHIER LUCIEN FERNAND
AC61 9			DU MOLLARD BRESSON	Interdit	D00302	DI SPIRITO THOMAS MARCEL
AC62 0			LE MOLLARD BRESSON	Interdit	*00029	LES COPROPRIETAIRES DU LOT MOLLARD BRESSON
AC62 1			DU MOLLARD BRESSON	Interdit	M00809	BILLIEMAZ JULIETTE JOSEPH (Née MILLIAT)
AC62 2			DU MOLLARD BRESSON	Interdit	J00132	JANER LAURENT RENE MA
AC62 3			LE MOLLARD BRESSON	Interdit	M00815	BILLIEMAZ JULIETTE JOSEPH (Née MILLIAT)
AC62 4			DU MOLLARD BRESSON	Interdit	P00569	DEBRIEUX LUCIA JOSEPHINE (Née PILAUD)
AC62 5			DU MOLLARD BRESSON	Interdit	D00438	DEBRIEUX SYLVIE ANNE-MAR
AC62 6			LE MOLLARD BRESSON	Interdit	D00439	DEBRIEUX SYLVIE ANNE-MAR
AC62 7			LE MOLLARD BRESSON	Interdit	+00377	ASSOCIATION SYNDICALE LIBRE DU LOTISSEMENT DU MOLLARD BRESSO
AC62 8			BOURG DE CIERS	Interdit	+00103	COMMUNE DES AVENIERES
AC62 9			BOURG DE CIERS	Interdit	+00103	COMMUNE DES AVENIERES
AC63 0			BOURG DE CIERS	Interdit	M00476	MALESKI JEROME MICHEL

AC63 4			BOURG DE CIERS	Interdit	C00576	CHAMOLEY GILBERT GABRIEL
AC63 7			DU TRACOLET	Interdit	C00576	CHAMOLEY GILBERT GABRIEL
AC63 9			BOURG DE CIERS	Interdit	V00017	VARGOZ CHARLES
AC64			BOURG DE CIERS	Interdit	+00103	COMMUNE DES AVENIERES
AC64 0			DU MOLLARD BRESSON	Interdit	V00017	VARGOZ CHARLES
AC64 2			BOURG DE CIERS	Interdit	+00103	COMMUNE DES AVENIERES
AC64 3			BOURG DE CIERS	Interdit	V00017	VARGOZ CHARLES
AC64 5			PERRIOLLAT	Interdit	B00434	BOT ROGER EDOUARD
AC64 6			PERRIOLLAT	Interdit	T00096	TERRASSON MICHEL
AC64 7			BOURG DE CIERS	Interdit	S00111	SAUTEREL HENRIETTE ELISA
AC64 8			BOURG DE CIERS	Interdit	P00587	SAUTEREL YVETTE ANTONINE (Née PIGNARD)
AC64 9			BOURG DE CIERS	Interdit	P00587	SAUTEREL YVETTE ANTONINE (Née PIGNARD)
AC65			DU ONZE NOVEMBRE 1918	Interdit	+00375	SCI SYLAS
AC65 0			PERRIOLLAT	Interdit	*00021	COPROPRIETAIRES DE LA PARCELLE AC 650
AC65 2			BOURG DE CIERS	Interdit	F00030	FILLATRE ANDRE EUGENE AD
AC65			BOURG DE CIERS	Interdit	F00217	FILLATRE ANDRE EUGENE AD

5						
AC65 6			BOURG DE CIERS	Interdit	F00217	FILLATRE ANDRE EUGENE AD
AC65 8			BOURG DE CIERS	Interdit	F00030	FILLATRE ANDRE EUGENE AD
AC65 9			BOURG DE CIERS	Interdit	F00030	FILLATRE ANDRE EUGENE AD
AC66			DU ONZE NOVEMBRE 1918	Interdit	+00314	BNP PARIBAS
AC66 0			DE RUFFIN	Interdit	P00580	PARREIRA EDOUARD
AC67			BOURG DE CIERS	Interdit	+00112	INDIVISAIRES 022AC67
AC67 3			DU TRACOLET	Interdit	B00943	JOUVE SOLANGE MARIE (Née BORDEL- PERRONCEL)
AC67 6			DU TRACOLET	Interdit	Z00009	ZAMPARUTTI MARC
AC68			BOURG DE CIERS	Interdit	+00103	COMMUNE DES AVENIERES
AC68 2			BOURG DE CIERS	Interdit	A00179	ABOUMAHDI ABOULHASSANE ZINEB
AC68 4			DU MOLLARD BRESSON	Interdit	H00025	HAGIMONT ANDRE JEAN
AC68 7			DU MOLLARD BRESSON	Interdit	R00533	REVOL JEAN MICHEL
AC68 9			DU MOLLARD BRESSON	Interdit	T00067	TROLLET FRANCOIS JOSEPH
AC69			BOURG DE CIERS	Interdit	P00364	POULET DIDIER JACQUES
AC69 0			DU MOLLARD BRESSON	Interdit	C00674	CHABOUD AIME JOSEPH
AC70			BOURG DE CIERS	Interdit	+00103	COMMUNE DES AVENIERES
AC70			BOURG DE CIERS	Interdit	B01216	BOCCON PHILIPPE SERGE

1						
AC70 4			BOURG DE CIERS	Interdit	B01310	BUDILLON CHRISTIAN MICHE
AC70 5			BOURG DE CIERS	Interdit	B01310	BUDILLON CHRISTIAN MICHE
AC70 7			LE MOLLARD BRESSON	Interdit	+00103	COMMUNE DES AVENIERES
AC70 8			LE MOLLARD BRESSON	Interdit	+00103	COMMUNE DES AVENIERES
AC71			GRANDE RUE DE CIERS	Interdit	P00364	POULET DIDIER JACQUES
AC71 0			DU CAPITAINE MICOUD	Interdit	+00103	COMMUNE DES AVENIERES
AC71 1			DU CAPITAINE MICOUD	Interdit	+00226	ORANGE
AC71 2			BOURG DE CIERS	Interdit	B00943	JOUVE SOLANGE MARIE (Née BORDEL- PERRONCEL)
AC71 3			DU TRACOLET	Interdit	M00742	TRILLAT YVETTE JEANNINE (Née MORAND)
AC71 8			GRANDE RUE DE CIERS	Interdit	*00126	LES COPROPRIETAIRES
AC71 9			GRANDE RUE DE CIERS	Interdit	+00213	DE LA GRANDE RUE DE CIERS
AC73			GRANDE RUE DE CIERS	Interdit	D00331	BOCCON GOELLE AMELIE (Née DURAND)
AC74			GRANDE RUE DE CIERS	Interdit	Y00005	YEKHFLEF SOUFIEUNE
AC74 4			BOURG DE CIERS	Interdit	G00312	GREVILLET MICHEL ROBERT
AC74			DU CHAMP DE MARS	Interdit	P00491	BEDET YVONNE JULIA EU (Née PEYRIERE)

7						
AC74 8			DU CHAMP DE MARS	Interdit	B01134	SARAMITO MARYVONNE SUZAN (Née BEDET)
AC75			BOURG DE CIERS	Interdit	D00331	BOCCON GOELLE AMELIE (Née DURAND)
AC75 0			LE MOLLARD BRESSON	Interdit	O00079	MARTIN CHRISTINE MARIA (Née OLIVIER)
AC75 1			LE MOLLARD BRESSON	Interdit	+00103	COMMUNE DES AVENIERES
AC75 2			BOURG DE CIERS	Interdit	F00118	FIARD JEAN PAUL JOSEP
AC75 3			BOURG DE CIERS	Interdit	B00975	BIESSY JACKY FRANCIO L
AC75 5			LE MOLLARD BRESSON	Interdit	R00487	ROUSSET PIERRE EMILE
AC75 7			LE MOLLARD BRESSON	Interdit	R00247	ROUSSET YVES ANDRE
AC75 9			LE MOLLARD BRESSON	Interdit	R00247	ROUSSET YVES ANDRE
AC76			GRANDE RUE DE CIERS	Interdit	D00331	BOCCON GOELLE AMELIE (Née DURAND)
AC76 1			DU RUBAT	Interdit	C00667	CURIN JEAN MARIE MAUR
AC77			BOURG DE CIERS	Interdit	P00561	PAUX ALAIN
AC77 9			PERRIOLLAT	Interdit	M00317	MERCIER JEAN CLAUDE FRA
AC78 0			PERRIOLLAT	Interdit	B00290	BUDILLON ANDRE MICHEL
AC78 3			DES ZOUTINS	Interdit	C00663	COMTE-FLORET JOEL JEAN
AC78			DES ZOUTINS	Interdit	M00784	MARTINS FERNANDES JOSE

4						
AC78 6			DES ZOUTINS	Interdit	A00162	ANSELMET PATRICK MICHEL
AC79			GRANDE RUE DE CIERS	Interdit	M00457	MALESKI JEROME MICHEL
AC79 2			DE LA CHAPELLE	Interdit	P00347	BERTRAND DANIELLE FRANCO (Née PERRUQUON)
AC79 3			DE LA CHAPELLE	Interdit	P00347	BERTRAND DANIELLE FRANCO (Née PERRUQUON)
AC80			GRANDE RUE DE CIERS	Interdit	M00457	MALESKI JEROME MICHEL
AC80 2			BOURG DE CIERS	Interdit	F00208	FAVIER YANNICK GEORGES
AC80 4			DU VIENNEY	Interdit	P00553	POSSUELOS EMERIC
AC81			GRANDE RUE DE CIERS	Interdit	B01237	BOURLON MELANIE JEANNE
AC81 3			LE MOLLARD BRESSON	Interdit	O00079	MARTIN CHRISTINE MARIA (Née OLIVIER)
AC81 4			LE MOLLARD BRESSON	Interdit	+00103	COMMUNE DES AVENIERES
AC81 9			LE MOLLARD BRESSON	Interdit	E00025	BLANCHET SABINE HUBERTE (Née ERARD)
AC82			BOURG DE CIERS	Interdit	G00754	GARIN ARIELLE
AC82 2			LE MAITRE	Interdit	M00855	TERRASSON MARTINE JEANNE (Née MIEGE)
AC82 3			LE MAITRE	Interdit	V00245	MELON RENEE SUZANNE M (Née VIEILLARD)
AC82 7			DU MAITRE	Interdit	C00795	RABATEL NADEGE GHISLAIN (Née CHAVRIER)

AC82 9			LE MAITRE	Interdit	C00795	RABATEL NADEGE GHISLAIN (Née CHAVRIER)
AC83			GRANDE RUE DE CIERS	Interdit	G00754	GARIN ARIELLE
AC83 1			DU PERTICOZ	Interdit	P00243	PRIMAT CHRISTIANE SIMO
AC83 2			SAINT PIERRE	Interdit	V00154	SANTOS EDITH MARINETTE (Née VERGNE)
AC83 3			BOURG DE CIERS	Interdit	V00197	VERGNE GASTON JOSEPH
AC83 4			BOURG DE CIERS	Interdit	L00079	LIARD ANDRE BENOIT
AC83 5			BOURG DE CIERS	Interdit	V00199	VERGNE GASTON JOSEPH
AC83 6			BOURG DE CIERS	Interdit	V00198	VERGNE GASTON JOSEPH
AC84 1			LE JALERIEU	Interdit	*00024	COP DE L IMM AC 841
AC84 3			LE JALERIEU	Interdit	P00506	CHENE FRANCOISE (Née PEYRARD)
AC84 4			LE JALERIEU	Interdit	G00579	GUILLERMAZ PHILIPPE ALBERT
AC84 5			LE JALERIEU	Interdit	G00579	GUILLERMAZ PHILIPPE ALBERT
AC84 6			LE JALERIEU	Interdit	P00506	CHENE FRANCOISE (Née PEYRARD)
AC84 7			DE LA CHAPELLE	Interdit	F00293	TRILLAT GEORGETTE ALICE (Née FOURNIER)
AC85			BOURG DE CIERS	Interdit	+00103	COMMUNE DES AVENIERES
AC85			DU MOLLARD	Interdit	M00824	REVOL GERMAINE MARIA (Née MONNET)

5			BRESSON			
AC85 6			LE MOLLARD BRESSON	Interdit	P00254	PREVOSTO JACQUES
AC86			GRANDE RUE DE CIERS	Interdit	C00671	CHARLET JEAN-MICHEL
AC86 0			DE JALERIEU	Interdit	A00109	AKDOGAN ALIM
AC86 2			DE JALERIEU	Interdit	+00099	JBM
AC86 9			BOURG DE CIERS	Interdit	T00403	TRILLAT MAURICE HONORE
AC87 1			BOURG DE CIERS	Interdit	+00103	COMMUNE DES AVENIERES
AC87 2			BOURG DE CIERS	Interdit	T00403	TRILLAT MAURICE HONORE
AC87 9			BOURG DE CIERS	Interdit	M00580	MARTIN BERNARD RENE
AC88 2			DU TRACOLET	Interdit	B00943	JOUVE SOLANGE MARIE (Née BORDEL- PERRONCEL)
AC88 3			BOURG DE CIERS	Interdit	+00103	COMMUNE DES AVENIERES
AC88 9			DES ZOUTINS	Interdit	B00678	JACOB YVETTE LOUISE (Née BEAUPELLET)
AC89 0			LE MOLLARD BRESSON	Interdit	M00784	MARTINS FERNANDES JOSE
AC89 2			BACCHUS	Interdit	+00132	SOCIETE D'HABITATIONS DES ALPES SA HLM
AC89 5			BOURG DE CIERS	Interdit	+00132	SOCIETE D'HABITATIONS DES ALPES SA HLM
AC89			BOURG DE CIERS	Interdit	G00312	GREVILLET MICHEL ROBERT

6						
AC89 8			GRANDE RUE DE CIERS	Interdit	+00140	LE DIAMANT
AC90			BOURG DE CIERS	Interdit	+00233	DE LA GRANDE RUE DE CIERS
AC90 0			GRANDE RUE DE CIERS	Interdit	*00138	COPROPRIETAIRES DE 022AC900 022AC903
AC90 3			BOURG DE CIERS	Interdit	*00138	COPROPRIETAIRES DE 022AC900 022AC903
AC90 5			DE LA LIBERTE	Interdit	+00103	COMMUNE DES AVENIERES
AC90 6			BOURG DE CIERS	Interdit	+00103	COMMUNE DES AVENIERES
AC91			BOURG DE CIERS	Interdit	C00671	CHARLET JEAN-MICHEL
AC92			BOURG DE CIERS	Interdit	C00671	CHARLET JEAN-MICHEL
AC92 3			BOURG DE CIERS	Interdit	+00316	INDIVISAIRES DE 022AC923
AC93			BOURG DE CIERS	Interdit	D00221	ROUSSET COLETTE GEORGET (Née DUMOULIN)
AC93 1			BOURG DE CIERS	Interdit	T00314	BOURDIER JEANINE MARIE L (Née TERRIER)
AC93 4			DE LA LIBERTE	Interdit	T00314	BOURDIER JEANINE MARIE L (Née TERRIER)
AC93 5			GRANDE RUE DE CIERS	Interdit	G00310	GENIN THIERRY JEAN MI
AC94 2			BOURG DE CIERS	Interdit	G00519	GREVILLET PHILIPPE ALBERT
AC94 6			GRANDE RUE DE CIERS	Interdit	*00018	COPROPRIETAIRES DE LA PARCELLE AC 180
AC94 7			BOURG DE CIERS	Interdit	*00013	COPROPRIETAIRES DU CLOS BOURJAILLAT
AC94			BOURG DE CIERS	Interdit	*00120	LES COPROPRIETAIRESDE 022 AC948

8						
AC95 1			BOURG DE CIERS	Interdit	M00674	MATON PASCAL SERGE
AC95 3			DE JALERIEU	Interdit	M00674	MATON PASCAL SERGE
AC95 6			LE MOLLARD BRESSON	Interdit	+00103	COMMUNE DES AVENIERES
AC95 7			DU TRACOLET	Interdit	F00208	FAVIER YANNICK GEORGES
AC95 8			BOURG DE CIERS	Interdit	+00103	COMMUNE DES AVENIERES
AC96 0			GRANDE RUE DE CIERS	Interdit	G00375	GREVILLET PHILIPPE ALBERT
AC96 1			DE LA LIBERTE	Interdit	+00148	RAVIER CHANOS
AC96 6			LE MOLLARD BRESSON	Interdit	T00289	TROLLIET FRANCOIS JOSEPH
AC96 7			LE MOLLARD BRESSON	Interdit	B00910	COTTAZ CARINE LYDIE (Née BILLAUDAZ)
AC96 8			LE MOLLARD BRESSON	Interdit	T00289	TROLLIET FRANCOIS JOSEPH
AC96 9			LE MOLLARD BRESSON	Interdit	B00910	COTTAZ CARINE LYDIE (Née BILLAUDAZ)
AC97 0			GRANDE RUE DE CIERS	Interdit	D00285	DI-CREDICO BRUNO ANTOINE
AC97 9			DU CHAMP DE MARS	Interdit	*00122	COPROPRIETAIRES DE 022AC970
AC97 9			DE RUFFIN	Interdit	P00546	PERRIN ERIC
AC98			LE MAITRE	Interdit	P00225	PAOLI PASCAL JULIEN

0						
AC98 3			LE JALERIEU	Interdit	V00034	VERGNE GASTON JOSEPH
AC98 4			DU 19 MARS 1962	Interdit	+00299	GARDEJAM
AC98 5			PERRIOLLAT	Interdit	B01130	BELLEMAIN PIERRE
AC98 6			DU PERTICOZ	Interdit	C00600	CHABRY ALAIN JOSEPH
AC98 7			LE VIEUX CHEMIN	Interdit	R00331	CHARVET MICHELLE (Née RATHIER)
AC98 9			MAURICE RULLIER	Interdit	H00035	MIEGE CHRISTIANE RAYM (Née HULLARD)
AC99 0			SAINT PIERRE	Interdit	P00521	PINGET DANIEL MARCEL
AC99 1			DES ZOUTINS	Interdit	A00107	ATAK HUSEYIN
AC99 2			DU MAITRE	Interdit	R00393	ROMERO PIERRE
AC99 3			DE LA CHAPELLE	Interdit	D00337	DAVID-JOURDAN MARIELLE ROBERT (Née DAVID)
AC99 4			DES ZOUTINS	Interdit	T00068	TEULIER HENRI ROBERT PI
AC99 5			LE MAITRE	Interdit	+00103	COMMUNE DES AVENIERES
AC99 6			DU MOLLARD BRESSON	Interdit	S00106	SPARTI SALVATOR
AC99 7			DE LA CHAPELLE	Interdit	B00883	BELLEMAIN MONIQUE JEANNE (Née BERBOTTINO)
AC99			BOURG DE CIERS	Interdit	A00150	ALLIEL ALAIN MARDOCHEE

8						
AC99 9			DE RUFFIN	Interdit	A00150	ALLIEL ALAIN MARDOCHEE
AD1			BACCHUS	Interdit	+00013	SA IMMOB DES AVENIERES
AD10			LE BESSEY	Interdit	D00423	GRANGE JACQUELINE FRAN (Née DUMONTET)
AD10 00			LE BESSEY	Interdit	+00103	COMMUNE DES AVENIERES
AD10 01			LE BESSEY	Interdit	+00103	COMMUNE DES AVENIERES
AD10 08			DU BOIS POULET	Interdit	F00228	FOUILLANT BRUNO JEAN MARC
AD10 09			LE JALERIEU	Interdit	B01046	BILLAUDAZ CHRYSTELE
AD10 10			LE BESSEY	Interdit	G00629	GAUDIN ANTOINE JEAN-MA
AD10 11			COTE VERNAY	Interdit	D00335	LEITE ALVES NOELLE MARIA (Née DE ABREU)
AD10 12			DU HAUT BOIS POULET	Interdit	M00851	MAZIZ SAMIR
AD10 13			DE JALERIEU	Interdit	P00555	PERRIN-TOININ SYLVIE
AD10 14			DU RENARD	Interdit	B01029	BUDIN STEPHANIE (Née BELLINA)
AD10 15			DE JALERIEU	Interdit	M00740	CARRAND IRENE MARGUERIT (Née MICOUD)
AD10 16			DU BESSEY	Interdit	B00926	BOIS FRANCK CLAUDE J
AD10 17			DES GLYCINES	Interdit	B00251	BOURSON ANDRE FRANCIS
AD10			DE SAVOIE	Interdit	S00322	SOMMARO MICHEL ANDRE

18						
AD10 19			DES VIGNES	Interdit	B00538	BAYET GILLES GEORGES
AD10 20			DU BESSEY	Interdit	P00384	PASTORINO YANNICK MICHEL
AD10 21			LE JALERIEU	Interdit	+00367	MERMET
AD10 22			DU HAUT BOIS POULET	Interdit	B00452	BILLAUDAZ GUY MARCEL
AD10 23			DE SAVOIE	Interdit	C00267	COTTET MICHEL ANTONIN
AD10 24			HECTOR BERLIOZ	Interdit	B01027	BEAUDET GILLES GEORGES
AD10 26			DE CAROUGE	Interdit	F00238	FRANCO MARIO
AD10 27			DES VIGNES	Interdit	B01132	MOSETTI EVELYNE JEANNE (Née BASSET)
AD10 28			LE BESSEY	Interdit	B01023	BENOIT DANIELLE RENEE (Née BERLIOZ)
AD10 29			LE BESSEY	Interdit	A00108	ARGOUD JEAN GERMAIN JO
AD10 30			LE BESSEY	Interdit	+00103	COMMUNE DES AVENIERES
AD10 33			LE BOIS POULET	Interdit	R00475	REYNAUD ANDRE JOSEPH CE
AD10 35			LE BOIS POULET	Interdit	R00475	REYNAUD ANDRE JOSEPH CE
AD10 39			VERT	Interdit	+00176	LOCA MEP
AD10			LE BESSEY	Interdit	C00753	DUCROCQ MONIQUE MARIE C (Née COSSEMENT)

50						
AD10 53			LE BESSEY	Interdit	L00187	LAPORTE CHRISTOPHE ERIC
AD10 54			LE BESSEY	Interdit	R00177	RICHERD MONIQUE SUZANNE
AD10 55			LE BESSEY	Interdit	C00753	DUCROCQ MONIQUE MARIE C (Née COSSEMENT)
AD10 56			LE VIEUX CHEMIN	Interdit	M00141	MONNET JOSEPH
AD10 57			LE JALERIEU	Interdit	S00264	SALES SERGE ANDRE
AD10 58			HECTOR BERLIOZ	Interdit	R00103	RUSSO ANGELO
AD10 59			HECTOR BERLIOZ	Interdit	C00761	CHABROUD JEAN-LOUIS
AD10 60			HECTOR BERLIOZ	Interdit	G00743	GALLOIS JEROME ADRIEN L
AD10 61			HECTOR BERLIOZ	Interdit	D00458	DEWILDE MATHIEU
AD10 62			HECTOR BERLIOZ	Interdit	V00222	RODRIGUEZ GISELE (Née VICTOIRE)
AD10 63			LOUIS ARAGON	Interdit	G00770	GALLOIS JEROME ADRIEN L
AD10 64			DU HAUT BOIS POULET	Interdit	C00647	CANET PATRICK JEAN
AD10 65			LE BOIS POULET	Interdit	C00647	CANET PATRICK JEAN
AD10 66			LE BOIS POULET	Interdit	Y99999	PROPRIETAIRE FICTIF
AD10			LE BOIS POULET	Interdit	Y99999	PROPRIETAIRE FICTIF

67						
AD10 68			LE JALERIEU	Interdit	+00103	COMMUNE DES AVENIERES
AD10 69			LE JALERIEU	Interdit	+00103	COMMUNE DES AVENIERES
AD10 70			LE CLOS DU VERNAY	Interdit	L00187	LAPORTE CHRISTOPHE ERIC
AD10 71			LE BESSEY	Interdit	R00413	REGIS JEAN-CHRISTOPHE
AD10 72			LE BESSEY	Interdit	B01044	BIGALLET GILLES ERIC ROB
AD10 73			LE BESSEY	Interdit	B01040	BUAIN SERGE
AD10 74			LE BESSEY	Interdit	D00316	DOURLIN GERARD EDGARD A
AD10 75			LE BESSEY	Interdit	H00051	HACHANA MOURAD
AD10 76			LE BESSEY	Interdit	C00648	SPORLI MARIE ANGELE (Née CROUZEIX)
AD10 77			LE BESSEY	Interdit	M00644	MABILAT CHRISTOPHE PHIL
AD10 78			LE BESSEY	Interdit	+00217	INDIVISAIRES DE 022AD1078
AD10 79			LE BESSEY	Interdit	+00194	JCM TRANSACTIONS
AD10 80			LE BESSEY	Interdit	+00194	JCM TRANSACTIONS
AD10 81			LE BESSEY	Interdit	A00125	ALAN MURAT
AD10			LE BESSEY	Interdit	T00390	TRILLAT GEOFFREY CHRIST

82						
AD10 83			LE BESSEY	Interdit	A00167	ALAN MURAT
AD10 84			LE BESSEY	Interdit	T00390	TRILLAT GEOFFREY CHRIST
AD10 85			LE BESSEY	Interdit	T00390	TRILLAT GEOFFREY CHRIST
AD10 86			LE BESSEY	Interdit	F00318	FAURY RENE HENRI LOUI
AD10 87			LE BESSEY	Interdit	C00655	CAMPIONE DANIEL
AD10 88			LE BESSEY	Interdit	A00129	ALIGHIERI CALOGERO BRUNO
AD10 89			LE BESSEY	Interdit	P00310	PIERPONT JEAN-JACQUES PA
AD10 9			LE BESSEY	Interdit	B01002	BASCOL ANDRE PAUL
AD10 90			LE BESSEY	Interdit	D00325	DUTREMEZ GEORGES CHARLIE
AD10 91			LE BESSEY	Interdit	B01081	PASQUET SANDRINE MIREIL (Née BONTE)
AD10 92			LE BESSEY	Interdit	B01322	BALZANO GERARD
AD10 93			LE BESSEY	Interdit	R00491	RUAS ERIC JEAN PIERR
AD10 94			LE BESSEY	Interdit	V00225	VERGER GEORGES ANDRE
AD10 95			LE BESSEY	Interdit	P00590	PIANTANIDA STEPHANE
AD10			LE BESSEY	Interdit	G00766	GUYARD CHRISTOPHE PATR

96						
AD10 97			LE BESSEY	Interdit	V00251	VERCELLY FREDERICK NICOL
AD10 98			LE BESSEY	Interdit	P00547	POLIN JEAN PIERRE ALB
AD10 99			LE BESSEY	Interdit	M00727	VIDON-GENI SYLVIE LUCETTE (Née MONCHABLON)
AD11 0			DES BOURBES	Interdit	D00367	SARTORI ODETTE GABRIELL (Née DAL PALU)
AD11 00			LE BESSEY	Interdit	L00223	LLAMAS NICOLAS PIERRE
AD11 01			LE BESSEY	Interdit	M00679	MONOT NICOLAS SIMON
AD11 02			LE BESSEY	Interdit	J00107	JUGE LAURENT GERARD
AD11 03			LE BESSEY	Interdit	+00287	JC 2
AD11 04			LE BESSEY	Interdit	+00287	JC 2
AD11 05			LE BESSEY	Interdit	B01087	BOULENGER CELINE SOLANGE
AD11 06			LE BESSEY	Interdit	S00296	SAUGEY DENIS JOSEPH
AD11 07			LE BESSEY	Interdit	+00287	JC 2
AD11 08			LE BESSEY	Interdit	S00260	SOCIE ALAIN
AD11 09			LE BESSEY	Interdit	A00131	ARAUJO MARQUES JOSE MARIA
AD11			LE BESSEY	Interdit	D00391	DELHOMME ROGER

10						
AD11 11			LE BESSEY	Interdit	C00796	CHARTIER FREDDY JULIEN E
AD11 12			LE BESSEY	Interdit	R00418	RIBEIRO DIAS MANUEL
AD11 13			LE BESSEY	Interdit	+00287	JC 2
AD11 14			LE BESSEY	Interdit	W00007	WILLOQUET JEAN-BAPTISTE F
AD11 15			LE BESSEY	Interdit	L00231	LARUE MICKAEL FREDERI
AD11 16			LE BESSEY	Interdit	+00308	ASSOCIATION SYNDICALE LIBRE DE LA RESIDENCE CAROUGE
AD11 17			LE BESSEY	Interdit	P00567	PORTE OLIVIER EMMANUE
AD11 19			LE BESSEY	Interdit	A00129	ALIGHIERI CALOGERO BRUNO
AD11 20			LE BESSEY	Interdit	+00308	ASSOCIATION SYNDICALE LIBRE DE LA RESIDENCE CAROUGE
AD11 21			LE BESSEY	Interdit	+00308	ASSOCIATION SYNDICALE LIBRE DE LA RESIDENCE CAROUGE
AD11 22			LE BOIS POULET	Interdit	D00314	QUINET GISELE (Née DUFAUD)
AD11 25			LE BOIS POULET	Interdit	D00314	QUINET GISELE (Née DUFAUD)
AD11 3			LE BESSEY	Interdit	M00457	MALESKI JEROME MICHEL
AD11 32			COTE VERNAY	Interdit	S00281	SOLLIMA ANGELO
AD11			COTE VERNAY	Interdit	P00472	PINTO RIBEIRO CARLOS MANUEL

33						
AD11 34			DES BOURBES	Interdit	D00367	SARTORI ODETTE GABRIELL (Née DAL PALU)
AD11 35			DES BOURBES	Interdit	D00367	SARTORI ODETTE GABRIELL (Née DAL PALU)
AD11 38			LE BESSEY	Interdit	D00367	SARTORI ODETTE GABRIELL (Née DAL PALU)
AD11 39			DU RUBAT	Interdit	B00813	ROJON LUCETTE JEANINE (Née BACHELIN)
AD11 4			LE BESSEY	Interdit	M00457	MALESKI JEROME MICHEL
AD11 40			DU RUBAT	Interdit	B00813	ROJON LUCETTE JEANINE (Née BACHELIN)
AD11 41			LE BOIS POULET	Interdit	B00813	ROJON LUCETTE JEANINE (Née BACHELIN)
AD11 42			LE BOIS POULET	Interdit	D00322	DOUBLIER GERARD
AD11 43			LE BOIS POULET	Interdit	B01084	BILLET JEROME MICHEL
AD11 44			LE BESSEY	Interdit	+00194	JCM TRANSACTIONS
AD11 45			LE BESSEY	Interdit	M00736	MICOUD JACKY HENRI
AD11 46			LE BESSEY	Interdit	+00194	JCM TRANSACTIONS
AD11 47			LE BESSEY	Interdit	M00736	MICOUD JACKY HENRI
AD11 48			LE BESSEY	Interdit	R00177	RICHERD MONIQUE SUZANNE
AD11			LE COTEAU DU	Interdit	R00466	RIVIER CEDRIC BERNARD

49			RENARD			
AD11 5			DE CAROUGE	Interdit	L00156	LEBON JEAN-CLAUDE ROG
AD11 52			LE BESSEY	Interdit	+00194	JCM TRANSACTIONS
AD11 59			LE BESSEY	Interdit	+00194	JCM TRANSACTIONS
AD11 65			LE BESSEY	Interdit	+00194	JCM TRANSACTIONS
AD11 66			LE BESSEY	Interdit	+00194	JCM TRANSACTIONS
AD11 69			LE BESSEY	Interdit	M00317	MERCIER JEAN CLAUDE FRA
AD11 71			LE BESSEY	Interdit	+00194	JCM TRANSACTIONS
AD11 75			LE BESSEY	Interdit	+00194	JCM TRANSACTIONS
AD11 79			LE BESSEY	Interdit	+00248	SCI GOLDSTEIN
AD11 80			LE BESSEY	Interdit	G00696	GAL SIMONE LOUISE E (Née GRILLIET)
AD11 83			LE BESSEY	Interdit	+00194	JCM TRANSACTIONS
AD11 84			LE BESSEY	Interdit	R00177	RICHERD MONIQUE SUZANNE
AD11 85			LE BESSEY	Interdit	M00680	MERGOUD DIT LAMARCHE GERARD
AD11 86			LE BESSEY	Interdit	L00201	LABULLY PASCAL ROGER
AD11			COTE VERNAY	Interdit	B01214	BOUZON GILBERT WILLY

87						
AD11 88			COTE VERNAY	Interdit	W00008	FLORIN NICOLE ALICE FR (Née WILLEGEMS)
AD11 89			COTE VERNAY	Interdit	P00488	PAISANA REMY HERVE
AD11 90			COTE VERNAY	Interdit	W00011	FLORIN NICOLE ALICE FR (Née WILLEGEMS)
AD11 91			COTE VERNAY	Interdit	S00258	SAUTEREL MICHEL
AD11 92			COTE VERNAY	Interdit	B01214	BOUZON GILBERT WILLY
AD11 93			COTE VERNAY	Interdit	W00008	FLORIN NICOLE ALICE FR (Née WILLEGEMS)
AD11 94			COTE VERNAY	Interdit	W00008	FLORIN NICOLE ALICE FR (Née WILLEGEMS)
AD11 95			COTE VERNAY	Interdit	P00488	PAISANA REMY HERVE
AD11 96			LE BOIS POULET	Interdit	F00261	FANTINATO CHRISTOPHE
AD11 97			DU RENARD	Interdit	G00610	GUINET PASCAL YVES
AD11 98			DU RENARD	Interdit	B01005	DOUBLIER MONIQUE RENEE (Née BESSON)
AD11 99			DE SAVOIE	Interdit	V00259	VEROLLET PATRICE DAVID
AD12 00			COTE VERNAY	Interdit	C00770	CHARREAU CHRISTOPHE
AD12 01			COTE VERNAY	Interdit	T00364	TOUIL KHALED
AD12			COTE VERNAY	Interdit	P00498	PAILLET JEAN-LUC LAUREN

02						
AD12 03			COTE VERNAY	Interdit	V00258	VEROLLET PATRICE DAVID
AD12 04			COTE VERNAY	Interdit	+00103	COMMUNE DES AVENIERES
AD12 05			COTE VERNAY	Interdit	C00731	COTTET MICHEL ANTONIN
AD12 06			DE SAVOIE	Interdit	R00514	RAIMONDI GUILLAUME FABIE
AD12 07			DE SAVOIE	Interdit	C00732	CHAACHOUAA MOHAMED
AD12 08			COTE VERNAY	Interdit	C00835	CHAACHOUAA MOHAMED
AD12 09			COTE VERNAY	Interdit	C00731	COTTET MICHEL ANTONIN
AD12 10			DU VIENNEY	Interdit	B01100	BROSSARD GUY BERNARD
AD12 11			DU VIENNEY	Interdit	L00189	LOVERA FLORENT LUDOVIC
AD12 12			DE JALERIEU	Interdit	+00142	SEM DE CONSTRUCTION DU DPT DE L AIN
AD12 13			DE JALERIEU	Interdit	+00103	COMMUNE DES AVENIERES
AD12 14			DE JALERIEU	Interdit	+00103	COMMUNE DES AVENIERES
AD12 15			LE VIEUX CHEMIN	Interdit	A00141	ALVES JOAQUIM CARLOS
AD12 16			LE VIEUX CHEMIN	Interdit	B01380	CLOT MADELEINE SUZAN (Née BAS)
AD12			LE JALERIEU	Interdit	A00141	ALVES JOAQUIM CARLOS

17						
AD12 18			LE JALERIEU	Interdit	B01380	CLOT MADELEINE SUZAN (Née BAS)
AD12 19			LE JALERIEU	Interdit	*00130	LES COPROPRIETAIRES
AD12 2			LE BESSEY	Interdit	+00103	COMMUNE DES AVENIERES
AD12 20			DE BELLEDONNE	Interdit	D00444	DOS SANTOS LUIS
AD12 21			DE BELLEDONNE	Interdit	B01166	BEUCHER DENIS MARCEL
AD12 22			LE JALERIEU	Interdit	B01166	BEUCHER DENIS MARCEL
AD12 23			LE JALERIEU	Interdit	D00444	DOS SANTOS LUIS
AD12 24			LE BESSEY	Interdit	T00389	TUAL EMMANUEL MARCEL
AD12 25			LE BESSEY	Interdit	D00400	DUBOIS MICHELE YVONNE
AD12 26			LE BESSEY	Interdit	M00681	MASSERON PHILIPPE PIERRE
AD12 27			DU BOIS POULET	Interdit	G00559	GREPAT JEAN PIERRE
AD12 28			DU BOIS POULET	Interdit	B01160	BALLAZ ERIC LOUIS ROGE
AD12 29			DU BOIS POULET	Interdit	V00240	VASQUEZ JOSE LUIS
AD12 30			LE BOIS POULET	Interdit	B01160	BALLAZ ERIC LOUIS ROGE
AD12			LE BOIS POULET	Interdit	G00559	GREPAT JEAN PIERRE

31						
AD12 32			LE BOIS POULET	Interdit	V00240	VASQUEZ JOSE LUIS
AD12 33			LE BOIS POULET	Interdit	V00240	VASQUEZ JOSE LUIS
AD12 34			LE BOIS POULET	Interdit	G00559	GREPAT JEAN PIERRE
AD12 35			LE BESSEY	Interdit	P00525	PERCONTE BERNARD FRANCOI
AD12 36			DE CAROUGE	Interdit	D00440	BARTHELEMY FRANCOISE BERNA (Née DEBREUQUE)
AD12 37			LE BESSEY	Interdit	H00053	HOAREAU JOSEPH ALDERIC
AD12 38			DE JALERIEU	Interdit	S00337	SINSOILLIEZ DAVID JACQUES M
AD12 40			LE BOIS POULET	Interdit	S00337	SINSOILLIEZ DAVID JACQUES M
AD12 43			LE BESSEY	Interdit	T00381	SCHIEL MARIE LAURE (Née TISSOT ROSSET)
AD12 5			DE JALERIEU	Interdit	T00217	THEVENON BERNARD LOUIS F
AD12 51			DU DOCTEUR GAUTHIER	Interdit	P00487	PIERRICHON GILLES LAURENT
AD12 52			LE BESSEY	Interdit	+00373	ELOPIERRE
AD12 53			LE BESSEY	Interdit	M00762	MAZADE FREDERIC PHILIP
AD12 54			LE BESSEY	Interdit	+00373	ELOPIERRE
AD12			LE BESSEY	Interdit	M00747	TISSOT SYLVIE JOSIANE (Née MALGLAIVE)

55						
AD12 56			LE BESSEY	Interdit	+00330	INDIVISAIRES DE 022AD1256
AD12 57			VERT	Interdit	G00689	GOLFIER DAMIEN
AD12 59			LE BOIS POULET	Interdit	P00513	ROUTHIER EDUARDA MARIA (Née PEREIRA SIMOES)
AD12 60			LE BOIS POULET	Interdit	G00689	GOLFIER DAMIEN
AD12 61			LE BOIS POULET	Interdit	F00261	FANTINATO CHRISTOPHE
AD12 62			LE BOIS POULET	Interdit	D00314	QUINET GISELE (Née DUFAUD)
AD12 63			LE BOIS POULET	Interdit	F00261	FANTINATO CHRISTOPHE
AD12 64			LE BOIS POULET	Interdit	D00314	QUINET GISELE (Née DUFAUD)
AD12 65			LE BOIS POULET	Interdit	F00261	FANTINATO CHRISTOPHE
AD12 66			LE BOIS POULET	Interdit	D00314	QUINET GISELE (Née DUFAUD)
AD12 67			LE BOIS POULET	Interdit	F00261	FANTINATO CHRISTOPHE
AD12 68			LE BOIS POULET	Interdit	D00314	QUINET GISELE (Née DUFAUD)
AD12 69			VERT	Interdit	Q00009	QUINTANA ANDRE RAYMOND
AD12 7			DE JALERIEU	Interdit	D00061	DURAND MARIA RAYMONDE
AD12			VERT	Interdit	R00431	ROUTHIER SYLVAIN DENIS

70						
AD12 71			LE BESSEY	Interdit	B01150	VENIER MARIE-JOSEPHE R (Née BRIDAULT)
AD12 72			LE BESSEY	Interdit	J00064	JEAN PAUL
AD12 73			LE BOIS POULET	Interdit	C00789	COTTET JEAN CLAUDE
AD12 75			LE BOIS POULET	Interdit	+00194	JCM TRANSACTIONS
AD12 76			DE BELLEDONNE	Interdit	B01286	BIGALLET OLIVIER YVES
AD12 77			DE BELLEDONNE	Interdit	M00849	METIVIER REMI PATRICK AI
AD12 79			DE BELLEDONNE	Interdit	Y00006	YANG SYLVAIN
AD12 80			LE BOIS POULET	Interdit	M00812	MASSART GREGORY PHILIPP
AD12 81			DE BELLEDONNE	Interdit	M00805	MEKSI AKRAM
AD12 82			DE BELLEDONNE	Interdit	G00729	GUEDES MOREIRA DE FREITAS CARLOS ALBERTO
AD12 83			DE BELLEDONNE	Interdit	G00728	GATEL DAMIEN
AD12 84			LE BOIS POULET	Interdit	+00194	JCM TRANSACTIONS
AD12 86			LE BOIS POULET	Interdit	+00194	JCM TRANSACTIONS
AD12 87			LE BOIS POULET	Interdit	M00849	METIVIER REMI PATRICK AI
AD12			DE BELLEDONNE	Interdit	D00422	DIAS FERNANDES AVELINO

88						
AD12 89			DE BELLEDONNE	Interdit	K00031	KURTOGLU MEVLUT
AD12 91			LE BOIS POULET	Interdit	+00194	JCM TRANSACTIONS
AD12 93			LE BOIS POULET	Interdit	C00789	COTTET JEAN CLAUDE
AD12 94			DE BELLEDONNE	Interdit	C00214	COTTET JEAN CLAUDE
AD12 95			DE BELLEDONNE	Interdit	+00194	JCM TRANSACTIONS
AD12 96			LE BOIS POULET	Interdit	S00283	SEKKAI BRAHIM
AD12 97			LE BOIS POULET	Interdit	S00283	SEKKAI BRAHIM
AD12 98			LE BOIS POULET	Interdit	+00103	COMMUNE DES AVENIERES
AD12 99			DE JALERIEU	Interdit	R00509	CLAUZEL JOSETTE (Née RUEL)
AD13 0			COTE VERNAY	Interdit	B01304	RUEL MARGUERITE (Née BRUNIER)
AD13 00			DE JALERIEU	Interdit	R00509	CLAUZEL JOSETTE (Née RUEL)
AD13 01			DE JALERIEU	Interdit	R00509	CLAUZEL JOSETTE (Née RUEL)
AD13 02			DE JALERIEU	Interdit	R00509	CLAUZEL JOSETTE (Née RUEL)
AD13 03			DE JALERIEU	Interdit	R00509	CLAUZEL JOSETTE (Née RUEL)
AD13			DE JALERIEU	Interdit	R00509	CLAUZEL JOSETTE (Née RUEL)

04						
AD13 05			DE JALERIEU	Interdit	R00509	CLAUZEL JOSETTE (Née RUEL)
AD13 06			DE JALERIEU	Interdit	H00079	HEBERT DANIEL MICHEL J
AD13 07			LE JALERIEU	Interdit	B01250	BADIE JEAN CLAUDE MAR
AD13 08			LE JALERIEU	Interdit	B01249	BADIE JEAN CLAUDE MAR
AD13 09			LE JALERIEU	Interdit	B01250	BADIE JEAN CLAUDE MAR
AD13 10			LE JALERIEU	Interdit	B01249	BADIE JEAN CLAUDE MAR
AD13 11			LE JALERIEU	Interdit	B01250	BADIE JEAN CLAUDE MAR
AD13 12			LE JALERIEU	Interdit	B01250	BADIE JEAN CLAUDE MAR
AD13 13			LE JALERIEU	Interdit	B01250	BADIE JEAN CLAUDE MAR
AD13 14			LE JALERIEU	Interdit	B01249	BADIE JEAN CLAUDE MAR
AD13 15			LE JALERIEU	Interdit	B01250	BADIE JEAN CLAUDE MAR
AD13 16			LE JALERIEU	Interdit	B01250	BADIE JEAN CLAUDE MAR
AD13 17			LE JALERIEU	Interdit	B01250	BADIE JEAN CLAUDE MAR
AD13 18			LE JALERIEU	Interdit	B01249	BADIE JEAN CLAUDE MAR
AD13			LE JALERIEU	Interdit	B01250	BADIE JEAN CLAUDE MAR

19						
AD13 21			LE BESSEY	Interdit	+00103	COMMUNE DES AVENIERES
AD13 22			LE BESSEY	Interdit	+00103	COMMUNE DES AVENIERES
AD13 26			LE BESSEY	Interdit	+00103	COMMUNE DES AVENIERES
AD13 30			LE BESSEY	Interdit	+00311	RESIDENCES DU RHONE
AD13 31			LE BESSEY	Interdit	*00142	LES COPROPRIETAIRES
AD13 32			DES VIGNES	Interdit	N00058	NEMOZ YAN
AD13 33			LE BESSEY	Interdit	+00311	RESIDENCES DU RHONE
AD13 34			DE JALERIEU	Interdit	Q00007	QUINET GERARD LOUIS
AD13 35			LE BESSEY	Interdit	F00301	FREIXINOS DIDIER JEAN HEN
AD13 36			LE JALERIEU	Interdit	Q00027	QUILLET DAMIEN EMMANUEL
AD13 37			LE JALERIEU	Interdit	P00254	PREVOSTO JACQUES
AD13 38			VERT	Interdit	M00587	MASIUK STEPHANE ALEXAN
AD13 39			LE BOIS POULET	Interdit	M00851	MAZIZ SAMIR
AD13 40			LE BOIS POULET	Interdit	M00293	MICHOUD HENRI PIERRE MA
AD13			LE BESSEY	Interdit	B01087	BOULENGER CELINE SOLANGE

41						
AD13 42			LE BESSEY	Interdit	B01087	BOULENGER CELINE SOLANGE
AD13 43			LE BESSEY	Interdit	J00064	JEAN PAUL
AD13 44			DU VIENNEY	Interdit	K00028	KOVACEVIC LAURENT JEAN CL
AD13 45			DU VIENNEY	Interdit	H00074	HEUREUX MARIE CLAIRE
AD13 47			LE BOIS POULET	Interdit	B00622	BOURJAILLAT YVONNE JOSETTE (Née BERLIOZ)
AD13 48			LE BOIS POULET	Interdit	B00622	BOURJAILLAT YVONNE JOSETTE (Née BERLIOZ)
AD13 50			LE BOIS POULET	Interdit	B00622	BOURJAILLAT YVONNE JOSETTE (Née BERLIOZ)
AD13 52			LE BOIS POULET	Interdit	B00622	BOURJAILLAT YVONNE JOSETTE (Née BERLIOZ)
AD13 54			LE BOIS POULET	Interdit	B00622	BOURJAILLAT YVONNE JOSETTE (Née BERLIOZ)
AD13 55			DE BELLEDONNE	Interdit	B01241	BEUDARD THIERRY MARCEL
AD13 56			DE JALERIEU	Interdit	R00440	RATIE BENJAMIN BRUNO
AD13 57			VERT	Interdit	E00034	EL BOUFI KHALID
AD13 58			LE JALERIEU	Interdit	G00184	GUETAT DANIELLE MARIE (Née GIRERD)
AD13 59			LE JALERIEU	Interdit	G00184	GUETAT DANIELLE MARIE (Née GIRERD)
AD13			LE JALERIEU	Interdit	G00247	GIRERD JEAN PAUL

60						
AD13 61			LE JALERIEU	Interdit	G00247	GIRERD JEAN PAUL
AD13 62			DES GLYCINES	Interdit	A00084	ALLMANG PATRICK MICHEL
AD13 63			DES GLYCINES	Interdit	A00174	ALLMANG BENJAMIN CAMILL
AD13 64			DES GLYCINES	Interdit	A00173	ALLMANG JULIE SANDRA
AD13 65			LE VIEUX CHEMIN	Interdit	T00350	RICHER JOSIANE NICOLE (Née TAREL)
AD13 66			DU HAUT BOIS POULET	Interdit	R00359	REYNIER WILLIAM ANDRE
AD13 67			DU HAUT BOIS POULET	Interdit	R00359	REYNIER WILLIAM ANDRE
AD13 68			DU HAUT BOIS POULET	Interdit	R00359	REYNIER WILLIAM ANDRE
AD13 69			DU HAUT BOIS POULET	Interdit	R00359	REYNIER WILLIAM ANDRE
AD13 70			DU HAUT BOIS POULET	Interdit	R00359	REYNIER WILLIAM ANDRE
AD13 71			DU HAUT BOIS POULET	Interdit	R00359	REYNIER WILLIAM ANDRE
AD13 72			VERT	Interdit	G00689	GOLFIER DAMIEN
AD13 73			VERT	Interdit	G00689	GOLFIER DAMIEN
AD13 76			DU BOIS POULET	Interdit	B01357	EL BOUFI AICHA (Née BENMHAIR)
AD13			DU BOIS POULET	Interdit	E00041	EL BOUFI LARBI

77						
AD13 82			DE BELLEDONNE	Interdit	S00331	SANTIMARIA AUGUSTINO
AD13 83			DE BELLEDONNE	Interdit	D00433	DE FREITAS JOSE LUIS
AD13 84			DU STADE	Interdit	+00103	COMMUNE DES AVENIERES
AD13 85			DU STADE	Interdit	+00103	COMMUNE DES AVENIERES
AD13 86			DU STADE	Interdit	+00103	COMMUNE DES AVENIERES
AD15 2			DE CAROUGE	Interdit	C00753	DUCROCQ MONIQUE MARIE C (Née COSSEMENT)
AD15 7			LE BESSEY	Interdit	R00177	RICHERD MONIQUE SUZANNE
AD15 8			DU RENARD	Interdit	R00177	RICHERD MONIQUE SUZANNE
AD15 9			DU RENARD	Interdit	R00177	RICHERD MONIQUE SUZANNE
AD16 1			COTE VERNAY	Interdit	+00366	ELECTRICITE RESEAU DISTRIBUTION FRANCE E
AD16 2			COTE VERNAY	Interdit	C00571	GUINET PAULETTE MARIE (Née CLEYET)
AD16 3			COTE VERNAY	Interdit	C00571	GUINET PAULETTE MARIE (Née CLEYET)
AD16 4			COTE VERNAY	Interdit	B01207	REVOL CHRISTIANE GERM (Née BIZOLLON)
AD16 7			DE SAVOIE	Interdit	G00229	GUINET GERARD JEAN
AD16			DE SAVOIE	Interdit	D00415	DRUCKE SEBASTIEN SERGE

8						
AD16 9			COTE VERNAY	Interdit	D00415	DRUCKE SEBASTIEN SERGE
AD17			DE JALERIEU	Interdit	C00465	CLARET MICHEL LOUIS GE
AD17 0			COTE VERNAY	Interdit	C00571	GUINET PAULETTE MARIE (Née CLEYET)
AD17 1			COTE VERNAY	Interdit	C00571	GUINET PAULETTE MARIE (Née CLEYET)
AD18 3			COTE VERNAY	Interdit	H00059	MICOUD MARCELLE JANE A (Née HUMBERT)
AD18 4			COTE VERNAY	Interdit	H00059	MICOUD MARCELLE JANE A (Née HUMBERT)
AD18 5			COTE VERNAY	Interdit	H00059	MICOUD MARCELLE JANE A (Née HUMBERT)
AD18 6			COTE VERNAY	Interdit	H00059	MICOUD MARCELLE JANE A (Née HUMBERT)
AD18 9			COTE VERNAY	Interdit	H00059	MICOUD MARCELLE JANE A (Née HUMBERT)
AD19			LE BESSEY	Interdit	T00381	SCHIEL MARIE LAURE (Née TISSOT ROSSET)
AD19 1			COTE VERNAY	Interdit	H00059	MICOUD MARCELLE JANE A (Née HUMBERT)
AD19 4			COTE VERNAY	Interdit	G00682	GIPPET LUCIENNE LOUISE (Née GIROUD)
AD20 2			LE BOIS POULET	Interdit	C00739	GRISSETI MARIE FRANCE (Née COTTET)
AD20 3			DE SAVOIE	Interdit	C00739	GRISSETI MARIE FRANCE (Née COTTET)
AD21			DES VIGNES	Interdit	M00205	MELIN BERNARD JEAN
AD21 2			LE BOIS POULET	Interdit	G00247	GIRERD JEAN PAUL

AD21 3			DU BOIS POULET	Interdit	C00788	COURAND RICHARD GERARD
AD21 6			LE BOIS POULET	Interdit	G00247	GIRERD JEAN PAUL
AD21 7			LE BOIS POULET	Interdit	G00247	GIRERD JEAN PAUL
AD21 8			LE BOIS POULET	Interdit	G00247	GIRERD JEAN PAUL
AD22			DE JALERIEU	Interdit	B01159	BARBARIN GAEL LUDOVIC AN
AD22 3			LE BOIS POULET	Interdit	C00739	GRISSETI MARIE FRANCE (Née COTTET)
AD22 4			LE BOIS POULET	Interdit	+00103	COMMUNE DES AVENIERES
AD22 8			LE BOIS POULET	Interdit	B01116	BARBOT PAUL JEAN YVES
AD22 9			LE BOIS POULET	Interdit	G00604	GISBERT DOMINIQUE GEORG
AD23			DES VIGNES	Interdit	R00472	RIVIERE MARIE LAURE
AD23 0			LE BOIS POULET	Interdit	G00604	GISBERT DOMINIQUE GEORG
AD23 1			DU BOIS POULET	Interdit	G00604	GISBERT DOMINIQUE GEORG
AD23 2			DU BOIS POULET	Interdit	B01116	BARBOT PAUL JEAN YVES
AD23 3			LE BOIS POULET	Interdit	L00153	SEIGNER COLETTE MARIE C (Née LOMBARD)
AD23 4			LE BOIS POULET	Interdit	G00618	PALISSE CHRISTIANE SIMO (Née GEYNET)
AD23 5			LE BOIS POULET	Interdit	M00794	MONNET COLETTE JULIETT

AD23 6			LE BOIS POULET	Interdit	M00794	MONNET COLETTE JULIETT
AD23 7			LE BOIS POULET	Interdit	C00687	CHABOUD ERNEST
AD23 8			LE BOIS POULET	Interdit	C00687	CHABOUD ERNEST
AD23 9			LE BOIS POULET	Interdit	C00687	CHABOUD ERNEST
AD24 0			LE BOIS POULET	Interdit	B00633	BUDILLON PIERRE ALAIN
AD24 1			LE BOIS POULET	Interdit	G00184	GUETAT DANIELLE MARIE (Née GIRERD)
AD24 2			LE BOIS POULET	Interdit	G00588	GUINET JACKY CHRISTIAN
AD24 3			LE BOIS POULET	Interdit	G00588	GUINET JACKY CHRISTIAN
AD24 4			LE BOIS POULET	Interdit	G00588	GUINET JACKY CHRISTIAN
AD24 5			LE BOIS POULET	Interdit	M00736	MICOUD JACKY HENRI
AD24 6			LE BOIS POULET	Interdit	M00736	MICOUD JACKY HENRI
AD24 7			LE BOIS POULET	Interdit	R00247	ROUSSET YVES ANDRE
AD24 8			LE BOIS POULET	Interdit	R00247	ROUSSET YVES ANDRE
AD24 9			LE BOIS POULET	Interdit	G00715	RAVAZ YVONNE ANTONIA (Née GUYARD)
AD25 0			LE BOIS POULET	Interdit	R00247	ROUSSET YVES ANDRE

AD25 1			LE BOIS POULET	Libre	+00103	COMMUNE DES AVENIERES
AD25 2			LE BOIS POULET	Interdit	B00622	BOURJAILLAT YVONNE JOSETTE (Née BERLIOZ)
AD25 3			LE BOIS POULET	Interdit	R00247	ROUSSET YVES ANDRE
AD25 4			LE BOIS POULET	Interdit	R00247	ROUSSET YVES ANDRE
AD25 5			LE BOIS POULET	Interdit	F00087	FIARD JEAN PIERRE FEL
AD25 6	N	Partie Nord	LE BOIS POULET	Interdit	T00388	COURAND NICOLE (Née TARDY)
AD25 6	S	Partie Sud	LE BOIS POULET	Libre	T00388	COURAND NICOLE (Née TARDY)
AD25 7			LE BOIS POULET	Interdit	R00247	ROUSSET YVES ANDRE
AD25 8			LE BOIS POULET	Interdit	R00247	ROUSSET YVES ANDRE
AD25 9			LE BOIS POULET	Interdit	R00247	ROUSSET YVES ANDRE
AD26 0			LE BOIS POULET	Interdit	R00247	ROUSSET YVES ANDRE
AD26 1			LE BOIS POULET	Interdit	C00879	COTTET BERNARD ROLAND
AD26 4			LE BOIS POULET	Interdit	B01084	BILLET JEROME MICHEL
AD26 9			DE BELLEDONNE	Interdit	M00620	MORNEY HERVE RAYMOND H
AD27 6			LE BOIS POULET	Interdit	R00247	ROUSSET YVES ANDRE

AD27 7			LE BOIS POULET	Interdit	R00247	ROUSSET YVES ANDRE
AD27 8			LE BOIS POULET	Interdit	B00928	TACCHINI JEANNINE CAMILL (Née BRIZARD)
AD27 9			DU MARAIS	Interdit	B00928	TACCHINI JEANNINE CAMILL (Née BRIZARD)
AD28 0			DU MARAIS	Interdit	B01347	TACCHINI JEANNINE CAMILL (Née BRIZARD)
AD28 1			LE BOIS POULET	Interdit	B01347	TACCHINI JEANNINE CAMILL (Née BRIZARD)
AD28 2			LE BOIS POULET	Interdit	B01347	TACCHINI JEANNINE CAMILL (Née BRIZARD)
AD28 3			LE BOIS POULET	Interdit	B01347	TACCHINI JEANNINE CAMILL (Née BRIZARD)
AD28 4			LE BOIS POULET	Interdit	B00722	CHARBOTEL COLETTE ALEXAND (Née BOURJAILLAT)
AD28 6			LE BOIS POULET	Interdit	G00615	GALLIEN JEAN PIERRE
AD28 7			DU MARAIS	Interdit	G00615	GALLIEN JEAN PIERRE
AD28 8			DU HAUT BOIS POULET	Interdit	M00293	MICHOUD HENRI PIERRE MA
AD28 9			DU MARAIS	Interdit	M00302	MENDES JOSE CARLOS
AD29 2			DU HAUT BOIS POULET	Interdit	B00149	BILLAUDAZ ROBERT GASTON
AD29 4			LE BOIS POULET	Interdit	C00749	COTTET BERNARD ROLAND
AD29 5			LE BOIS POULET	Interdit	M00298	MAILLOT CLAUDE PAUL

AD29 7			DU HAUT BOIS POULET	Interdit	B01056	TROSSERO HELENE GERMAINE (Née BROSE)
AD29 8			LE BOIS POULET	Interdit	B01056	TROSSERO HELENE GERMAINE (Née BROSE)
AD29 9			LE BOIS POULET	Interdit	C00074	CHARBOTEL JOSEPH ALEXIS
AD3			DE JALERIEU	Interdit	+00366	ELECTRICITE RESEAU DISTRIBUTION FRANCE E
AD30 0			LE BOIS POULET	Interdit	S00037	SEIGNER HENRI JEAN
AD30 1			LE BOIS POULET	Interdit	L00153	SEIGNER COLETTE MARIE C (Née LOMBARD)
AD30 9			DE SAVOIE	Interdit	C00604	CHARBOTEL YVES DENIS AIME
AD31			DU VIENNEY	Interdit	N00032	NOGUEIRA AVELINO MANUEL
AD31 0			LE BOIS POULET	Interdit	C00604	CHARBOTEL YVES DENIS AIME
AD31 1			LE BOIS POULET	Interdit	C00163	COTTE GILBERT JEAN MA
AD31 2			DE SAVOIE	Interdit	C00163	COTTE GILBERT JEAN MA
AD31 3			DE SAVOIE	Interdit	C00337	COTTET HENRI MAURICE
AD31 4			DE SAVOIE	Interdit	D00372	DUBUC DANIEL DENIS RO
AD31 5			DE SAVOIE	Interdit	D00372	DUBUC DANIEL DENIS RO
AD31 6			DE SAVOIE	Interdit	+00256	GM 38
AD31 7			LE BOIS POULET	Interdit	+00243	GM 38

AD31 8			DE JALERIEU	Interdit	+00370	GM 38
AD32 0			LE BOIS POULET	Interdit	+00243	GM 38
AD32 5			LE BOIS POULET	Interdit	S00314	SEIGNER CLAUDE MARCEL H
AD32 6			DU HAUT BOIS POULET	Interdit	S00314	SEIGNER CLAUDE MARCEL H
AD32 7			DU HAUT BOIS POULET	Interdit	B00256	BOUVIER HENRI JOSEPH MI
AD34 0			DE JALERIEU	Interdit	D00314	QUINET GISELE (Née DUFAUD)
AD34 1			LE BOIS POULET	Interdit	C00749	COTTET BERNARD ROLAND
AD34 2			DU HAUT BOIS POULET	Interdit	C00879	COTTET BERNARD ROLAND
AD34 6			DU HAUT BOIS POULET	Interdit	C00435	BILLAUDAZ JOSETTE (Née CARRET)
AD35 6			DE JALERIEU	Interdit	B00319	BILLET ELISA (Née BAYET)
AD35 7			LE JALERIEU	Interdit	+00103	COMMUNE DES AVENIERES
AD35 8			LE JALERIEU	Interdit	A00100	CHARLES ODETTE HELENE M (Née ARTAUD)
AD35 9			LE VIEUX CHEMIN	Interdit	L00157	LOVERA GHISLAIN
AD36 7			LE VIEUX CHEMIN	Interdit	S00204	SALES SERGE ANDRE
AD37 3			LE JALERIEU	Interdit	+00103	COMMUNE DES AVENIERES

AD37 5			LE JALERIEU	Interdit	R00516	RICHIT ALAIN GEORGES A
AD37 6			DE JALERIEU	Interdit	Q00027	QUILLET DAMIEN EMMANUEL
AD38 1			DE JALERIEU	Interdit	M00227	MARTIN CHRISTIAN RENE
AD38 3			LE JALERIEU	Interdit	*00005	DE L IMMEUBLE DES EPINETTES
AD38 4			DE JALERIEU	Interdit	K00029	KAYGUSUZ GUVEN
AD38 5			LE JALERIEU	Interdit	K00029	KAYGUSUZ GUVEN
AD39 0			DE JALERIEU	Interdit	D00268	DE FREITAS JOSE LUIS
AD39 1			LE JALERIEU	Interdit	D00268	DE FREITAS JOSE LUIS
AD39 5			LE VIEUX CHEMIN	Interdit	F00184	FAURE GERARD RENE
AD39 6			LE VIEUX CHEMIN	Interdit	V00163	REVOL DANIELE SUZANNE (Née VIVIER)
AD4			DE JALERIEU	Interdit	M00287	MELIN ANDRE MARC
AD40 0			LE VIEUX CHEMIN	Interdit	B01249	BADIE JEAN CLAUDE MAR
AD40 3			LE VIEUX CHEMIN	Interdit	B01249	BADIE JEAN CLAUDE MAR
AD40 6			LE JALERIEU	Interdit	C00665	RICHARD FRANCOISE ANTOI (Née CORTOT)
AD40 7			LE JALERIEU	Interdit	B01367	BIGALLET RAPHAEL CHRISTO
AD40			LE JALERIEU	Interdit	B01367	BIGALLET RAPHAEL CHRISTO

8						
AD40 9			LE JALERIEU	Interdit	B01367	BIGALLET RAPHAEL CHRISTO
AD41 0			LE VIEUX CHEMIN	Interdit	M00198	MOREL NOELLE ANDREE (Née MOULIN)
AD41 4			LE VIEUX CHEMIN	Interdit	B01276	VITTAZ SIMONE JOSETTE (Née BIGALLET)
AD41 5			LE JALERIEU	Interdit	C00809	CAMPAGNA DOMINIQUE FRANC
AD41 9			DU VIENNEY	Interdit	B01337	BEUN BERNARD JULES C
AD42 0			LE BESSEY	Interdit	K00028	KOVACEVIC LAURENT JEAN CL
AD42 1			LE BESSEY	Interdit	B01337	BEUN BERNARD JULES C
AD42 3			DU MARAIS	Interdit	G00615	GALLIEN JEAN PIERRE
AD42 4			DU MARAIS	Interdit	C00746	CHALVET PIERRE MICHEL S
AD42 7			LE JALERIEU	Interdit	B01367	BIGALLET RAPHAEL CHRISTO
AD42 8			LE JALERIEU	Interdit	B01276	VITTAZ SIMONE JOSETTE (Née BIGALLET)
AD42 9			LE JALERIEU	Interdit	B01276	VITTAZ SIMONE JOSETTE (Née BIGALLET)
AD43			DU VIENNEY	Interdit	B01100	BROSSARD GUY BERNARD
AD43 0			LE JALERIEU	Interdit	B01367	BIGALLET RAPHAEL CHRISTO
AD43 1			LE BESSEY	Interdit	C00465	CLARET MICHEL LOUIS GE

AD43 2			DU DOCTEUR GAUTHIER	Interdit	T00400	RUSSO SYLVIE (Née TERRON)
AD43 3			DE BELLEDONNE	Interdit	V00285	VEYRET PIERRE-JOSEPH C
AD43 4			DE BELLEDONNE	Interdit	B00622	BOURJAILLAT YVONNE JOSETTE (Née BERLIOZ)
AD43 6			LE BOIS POULET	Interdit	V00285	VEYRET PIERRE-JOSEPH C
AD43 7			LE BOIS POULET	Interdit	B01295	BOUILLON MARCELLE LEONIE (Née BIZOLLON)
AD43 9			LE BESSEY	Interdit	B01100	BROSSARD GUY BERNARD
AD44 2			LE BESSEY	Interdit	C00753	DUCROCQ MONIQUE MARIE C (Née COSSEMENT)
AD44 4			LE BESSEY	Interdit	A00021	ARSAC AIME JOSEPH
AD44 5			DE CAROUGE	Interdit	B01140	DURAND CHRISTIANE MARG (Née BELIN)
AD44 6			DE CAROUGE	Interdit	R00525	REYNIER LOUISE MICHELE (Née RICHARD)
AD44 7			DE CAROUGE	Interdit	T00366	THEVENET JOSEPH ANDRE
AD44 8			DE CAROUGE	Interdit	R00043	RICHARD GEORGES CLAUDE
AD44 9			LE BESSEY	Interdit	+00103	COMMUNE DES AVENIERES
AD45 0			DE CAROUGE	Interdit	B00323	BORDEL SUZANNE CHRISTI
AD45 1			DE CAROUGE	Interdit	S00333	SOBRINHO SERGE

AD45 2			DE CAROUGE	Interdit	L00230	LUZET GERMAIN RENE
AD45 3			DE CAROUGE	Interdit	C00854	CAVALLARO CHARLES
AD45 4			DE CAROUGE	Interdit	R00455	REGIS PATRICK JEAN
AD45 6			DE CAROUGE	Interdit	M00626	MUSCILLO PASQUALE
AD45 7			DE CAROUGE	Interdit	A00151	RIVIER NICOLE MICHELE (Née ALVARADO)
AD45 8			DE CAROUGE	Interdit	G00685	GRENET PASCAL LEON RAY
AD45 9			DE CAROUGE	Interdit	D00389	DUFOUR BERNARD VICTOR
AD46			DU BESSEY	Interdit	C00643	CHOGNOT LAURENT MARIE A
AD46 0			DE CAROUGE	Interdit	B01243	BATAILLON FREDERIC
AD46 1			DE CAROUGE	Interdit	S00260	SOCIE ALAIN
AD46 2			DE CAROUGE	Interdit	G00769	FRANCO NUNZIATA (Née GULLOTTO)
AD46 3			DE CAROUGE	Interdit	G00599	GUIVARCH JEAN PAUL
AD46 4			DE CAROUGE	Interdit	G00602	GUYON OLIVIER JEAN-PI
AD46 6			LE BESSEY	Interdit	+00103	COMMUNE DES AVENIERES
AD46 8			DU RUBAT	Interdit	G00184	GUETAT DANIELLE MARIE (Née GIRERD)
AD47			LE JALERIEU	Interdit	M00198	MOREL NOELLE ANDREE (Née MOULIN)

6						
AD47 7			LE VIEUX CHEMIN	Interdit	M00198	MOREL NOELLE ANDREE (Née MOULIN)
AD47 9			LE BOIS POULET	Interdit	+00194	JCM TRANSACTIONS
AD48			DU BESSEY	Interdit	B01023	BENOIT DANIELLE RENEE (Née BERLIOZ)
AD48 1			DES VIGNES	Interdit	D00240	DELARBRE ALAIN GERVAIS
AD48 2			DES VIGNES	Interdit	A00030	ARGOUD JEAN GERMAIN JO
AD48 9			LE BESSEY	Interdit	+00141	OPAC DE L'ISERE
AD49 1			LE BOIS POULET	Interdit	C00642	COTTAZ DAVID GATIEN
AD49 2			LE BOIS POULET	Interdit	D00314	QUINET GISELE (Née DUFAUD)
AD5			DE JALERIEU	Interdit	M00287	MELIN ANDRE MARC
AD50 1			DE JALERIEU	Interdit	R00313	VIAL ALICE (Née RIBEIRO)
AD50 9			DE L ORME DU ROY	Interdit	L00183	LABROSSE NOEL EMILE
AD51 0			DE L ORME DU ROY	Interdit	B00945	GUINET YANNICK GEORGET (Née BOURLIGUEUX)
AD51 1			DE L ORME DU ROY	Interdit	B00995	BONETTI BRUNO
AD51 2			DE L ORME DU ROY	Interdit	P00166	PERRIER MAURICE JEAN
AD51 3			DE L ORME DU ROY	Interdit	L00161	LOWINSKY JEAN FABRICE
AD51			DE L ORME DU ROY	Interdit	A00033	ALAN SAMIYEL

4						
AD51 5			DE L ORME DU ROY	Interdit	M00237	MILLARD ANDRE
AD51 6			DE L ORME DU ROY	Interdit	V00187	VILLARD JEAN-CLAUDE EDO
AD51 7			DE L ORME DU ROY	Interdit	M00745	MARCHAND SERGE AUGUSTE
AD51 8			DE L ORME DU ROY	Interdit	V00183	VIAL THIERRY HENRI
AD51 9			DE L ORME DU ROY	Interdit	R00150	ROBERT ALEX EUGENE
AD52 0			DE L ORME DU ROY	Interdit	M00799	TEISSEDRE JANINE PAULETTE (Née MASSON)
AD52 1			DE L ORME DU ROY	Interdit	M00652	MARTINET DANIEL CHRISTIA
AD52 2			DE L ORME DU ROY	Interdit	B01143	BIGALLET LAURENT MICHEL
AD52 3			DE L ORME DU ROY	Interdit	V00266	VITTOZ JOSEPH EDOUARD
AD52 4			DE L ORME DU ROY	Interdit	M00800	MOIROUD GINETTE (Née MELIN)
AD52 5			DE L ORME DU ROY	Interdit	R00284	RETY MARC LOUIS
AD52 6			DE L ORME DU ROY	Interdit	B01154	BEURRE CLAUDETTE MARCE (Née BLANC)
AD52 7			DE L ORME DU ROY	Interdit	P00162	PAESANO HUGUES JULES AU
AD52 8			DE L ORME DU ROY	Interdit	D00099	DEBOT JACKY ARMAND JU
AD52			DE BELLEDONNE	Interdit	N00061	NEGRO RINO

9						
AD53 0			DE BELLEDONNE	Interdit	P00538	PERRET PASCALE DANIELE
AD53 1			DE L ORME DU ROY	Interdit	G00274	GUIMOYAS ANDRE MARIE
AD53 2			DE L ORME DU ROY	Interdit	M00505	MAILLIER CHRISTIAN ANDRE
AD53 3			DE L ORME DU ROY	Interdit	L00239	LECART RAYMOND JEAN CH
AD53 4			DE L ORME DU ROY	Interdit	S00189	SEMPERBONI JEAN GERARD JAC
AD53 5			DE L ORME DU ROY	Interdit	P00157	PERRIER GEORGES ANDRE
AD53 6			DE L ORME DU ROY	Interdit	P00549	PAILLARD SEBASTIEN GILLE
AD53 7			DE L ORME DU ROY	Interdit	R00149	RIMEY-PIACHE JEAN LEO
AD53 8			LE JALERIEU	Interdit	*00008	INDIVISAIRES DU LOT L ORME DU ROY
AD53 9			LE JALERIEU	Interdit	*00008	INDIVISAIRES DU LOT L ORME DU ROY
AD54 0			LE JALERIEU	Interdit	*00008	INDIVISAIRES DU LOT L ORME DU ROY
AD54 1			LE JALERIEU	Interdit	*00008	INDIVISAIRES DU LOT L ORME DU ROY
AD54 3			LE JALERIEU	Interdit	+00103	COMMUNE DES AVENIERES
AD54 5			LE BESSEY	Interdit	P00427	PARADIS LAURENT MICHEL
AD54			LE JALERIEU	Interdit	*00008	INDIVISAIRES DU LOT L ORME DU ROY

6						
AD54 7			LE BOIS POULET	Interdit	E00034	EL BOUFI KHALID
AD54 8			LE BOIS POULET	Interdit	B01358	EL BOUFI AICHA (Née BENMHAIR)
AD54 9			LE BOIS POULET	Interdit	E00034	EL BOUFI KHALID
AD55 0			LE BOIS POULET	Interdit	B01358	EL BOUFI AICHA (Née BENMHAIR)
AD55 2			LE BOIS POULET	Interdit	B01358	EL BOUFI AICHA (Née BENMHAIR)
AD55 8			COTE VERNAY	Interdit	B01203	RICHIT GINETTE ANDREE (Née BAYET)
AD56 2			COTE VERNAY	Interdit	G00547	GIPPET JOSIANE LUCIENN
AD56 4			COTE VERNAY	Interdit	H00059	MICOUD MARCELLE JANE A (Née HUMBERT)
AD56 8			COTE VERNAY	Interdit	H00059	MICOUD MARCELLE JANE A (Née HUMBERT)
AD56 9			COTE VERNAY	Interdit	H00059	MICOUD MARCELLE JANE A (Née HUMBERT)
AD57 2			COTE VERNAY	Interdit	H00059	MICOUD MARCELLE JANE A (Née HUMBERT)
AD57 4			COTE VERNAY	Interdit	G00547	GIPPET JOSIANE LUCIENN
AD57 5			LE BESSEY	Interdit	R00378	ROGELET MICHEL LUCIEN
AD57 8			LE JALERIEU	Interdit	B01149	BADIE SANDRINE MARIE
AD58			DE JALERIEU	Interdit	A00099	CHARLES ODETTE HELENE M (Née ARTAUD)

1						
AD58 4			LE JALERIEU	Interdit	M00227	MARTIN CHRISTIAN RENE
AD58 6			LE BOIS POULET	Interdit	M00740	CARRAND IRENE MARGUERIT (Née MICOUD)
AD58 7			LE BOIS POULET	Interdit	+00370	GM 38
AD59 0			DE JALERIEU	Interdit	C00698	DUPASQUIER YOLANDE MARGUER (Née CARRAND)
AD59 1			LE BOIS POULET	Interdit	M00740	CARRAND IRENE MARGUERIT (Née MICOUD)
AD59 2			LE BOIS POULET	Interdit	M00740	CARRAND IRENE MARGUERIT (Née MICOUD)
AD59 9			LE BESSEY	Interdit	N00032	NOGUEIRA AVELINO MANUEL
AD6			DE JALERIEU	Interdit	M00287	MELIN ANDRE MARC
AD60			DU BESSEY	Interdit	V00218	VEDRINNE CLAIRE MIREILLE
AD60 0			DES VIGNES	Interdit	D00239	DA SILVA VIEIRA JOSE
AD60 3			LE BOIS POULET	Interdit	R00247	ROUSSET YVES ANDRE
AD60 4			LE VIEUX CHEMIN	Interdit	K00005	KAHN ALAIN ANDRE
AD60 5			LE VIEUX CHEMIN	Interdit	K00016	KAHN CHRISTOPHE JEAN
AD60 6			LE JALERIEU	Interdit	K00016	KAHN CHRISTOPHE JEAN
AD60 7			LE JALERIEU	Interdit	K00005	KAHN ALAIN ANDRE
AD60			DU BESSEY	Interdit	L00056	LABROSSE-NOVEL RAYMOND RENE JE

8						
AD61 0			LE BESSEY	Interdit	D00061	DURAND MARIA RAYMONDE
AD61 1			DE JALERIEU	Interdit	G00702	GONCALVES DOMINGOS MANUEL
AD61 2			LE JALERIEU	Interdit	B00319	BILLET ELISA (Née BAYET)
AD63 1			LE BESSEY	Interdit	D00170	DESBOT JOSIANE ANNE MA
AD63 7			COTE VERNAY	Interdit	G00269	GUYON ROGER
AD63 9			DU HAUT BOIS POULET	Interdit	C00531	CHARBOTEL JEAN CLAUDE GEO
AD64 0			LE BOIS POULET	Interdit	C00435	BILLAUDAZ JOSETTE (Née CARRET)
AD64 1			DU HAUT BOIS POULET	Interdit	E00042	ESTERMANN JACQUES HENRI A
AD64 2			DU HAUT BOIS POULET	Interdit	M00298	MAILLOT CLAUDE PAUL
AD64 3			LE BOIS POULET	Interdit	D00314	QUINET GISELE (Née DUFAUD)
AD64 4			LE BOIS POULET	Interdit	D00314	QUINET GISELE (Née DUFAUD)
AD64 7			LE BOIS POULET	Interdit	D00314	QUINET GISELE (Née DUFAUD)
AD65 0			DES EPINETTES	Interdit	G00384	GUILLERMET PATRICE ELIE
AD67 8			LE BESSEY	Interdit	F00287	GERBELOT-BARILLON JOSIANE JULIA M (Née FOUR)
AD67			DU DOCTEUR	Interdit	F00287	GERBELOT-BARILLON JOSIANE JULIA M (Née

9			GAUTHIER			FOUR)
AD68 0			DU DOCTEUR GAUTHIER	Interdit	C00703	CRIADO WILFRID
AD68 1			DU DOCTEUR GAUTHIER	Interdit	M00683	MAGAUD JEAN LUC EDMOND
AD68 2			DU DOCTEUR GAUTHIER	Interdit	D00407	DE ABREU MACHADO FRANCISCO ANTON
AD68 3			DU DOCTEUR GAUTHIER	Interdit	G00498	CURTAT SIMONE JEANNINE (Née GUILLOT)
AD68 4			DU DOCTEUR GAUTHIER	Interdit	*00022	COPROPRIETAIRES DE LA PARCELLE AD 684
AD68 5			DU DOCTEUR GAUTHIER	Interdit	S00320	SANTOS JOAO AMERICO
AD68 6			DU VIENNEY	Interdit	A00176	GERBELOT-BARILLON ODETTE CHARLOTT (Née ARGOUD)
AD69 2			LE BESSEY	Interdit	+00117	INDIVISAIRES DE 022AD692
AD69 4			LE BESSEY	Interdit	+00142	SEM DE CONSTRUCTION DU DPT DE L AIN
AD69 6			LE BESSEY	Interdit	+00142	SEM DE CONSTRUCTION DU DPT DE L AIN
AD69 7			LE BESSEY	Interdit	S00324	SEVIN JEAN-LUC EUGENE
AD69 8			LE BESSEY	Interdit	+00142	SEM DE CONSTRUCTION DU DPT DE L AIN
AD69 9			DU BESSEY	Interdit	S00324	SEVIN JEAN-LUC EUGENE
AD7			LE BESSEY	Interdit	S00242	GONNETAN ODETTE MARIE LO (Née SAULNIER)
AD70			DES EPINETTES	Interdit	P00427	PARADIS LAURENT MICHEL
AD70			LE BESSEY	Interdit	+00142	SEM DE CONSTRUCTION DU DPT DE L AIN

0						
AD70 2			LE BESSEY	Interdit	+00142	SEM DE CONSTRUCTION DU DPT DE L AIN
AD70 7			DU HAUT BOIS POULET	Interdit	B00700	ATTIMONELLI ELIANE MARCELLE (Née BILLAUDAZ)
AD70 8			LE BOIS POULET	Interdit	C00435	BILLAUDAZ JOSETTE (Née CARRET)
AD70 9			DU HAUT BOIS POULET	Interdit	V00181	DELALE GINETTE ANDREE (Née VIAL)
AD71 0			DU HAUT BOIS POULET	Interdit	G00502	GOMEZ PIERRE
AD71 1			LE BOIS POULET	Interdit	C00163	COTTE GILBERT JEAN MA
AD71 2			DU BOIS POULET	Interdit	A00046	ANDREA JACQUES YVES
AD71 5			DU BESSEY	Interdit	D00362	DESSEIGNE MARTIAL ANTONIN
AD71 7			LE BESSEY	Interdit	L00005	LABROSSE JEAN PIERRE AIM
AD71 8			LE BESSEY	Interdit	D00413	DESVIGNES GREGORY
AD71 9			LE BESSEY	Interdit	B01001	BASCOL ANDRE PAUL
AD72 0			DE CAROUGE	Interdit	D00413	DESVIGNES GREGORY
AD72 1			DU BESSEY	Interdit	L00005	LABROSSE JEAN PIERRE AIM
AD72 6			LE BESSEY	Interdit	G00536	LEMAIRE GHISLAINE YVONN (Née GUILLERMET)
AD73			LE BESSEY	Interdit	D00061	DURAND MARIA RAYMONDE

2						
AD73 3			LE BESSEY	Interdit	G00702	GONCALVES DOMINGOS MANUEL
AD73 4			LE BESSEY	Interdit	B01304	RUEL MARGUERITE (Née BRUNIER)
AD73 5			DU DOCTEUR GAUTHIER	Interdit	P00249	PONTHUS NOEL
AD73 6			LE BESSEY	Interdit	R00378	ROGELET MICHEL LUCIEN
AD73 8			LE BESSEY	Interdit	T00217	THEVENON BERNARD LOUIS F
AD73 9			COTE VERNAY	Interdit	A00053	ATTIMONELLI THIERRY RICHARD
AD74 0			COTE VERNAY	Interdit	D00335	LEITE ALVES NOELLE MARIA (Née DE ABREU)
AD74 1			COTE VERNAY	Interdit	R00103	RUSSO ANGELO
AD74 5			COTE VERNAY	Interdit	+00103	COMMUNE DES AVENIERES
AD75 2			COTE VERNAY	Interdit	R00103	RUSSO ANGELO
AD75 3			HECTOR BERLIOZ	Interdit	D00335	LEITE ALVES NOELLE MARIA (Née DE ABREU)
AD75 4			HECTOR BERLIOZ	Interdit	A00053	ATTIMONELLI THIERRY RICHARD
AD75 8			DU RUBAT	Interdit	K00019	KERHARO FRANCIS
AD76 0			DU RUBAT	Interdit	F00252	FARINA ROMAIN
AD76			LE JALERIEU	Interdit	V00163	REVOL DANIELE SUZANNE (Née VIVIER)

4						
AD76 6			LE JALERIEU	Interdit	F00184	FAURE GERARD RENE
AD77 0			LE JALERIEU	Interdit	K00012	KAHN ALAIN ANDRE
AD77 2			LE JALERIEU	Interdit	+00103	COMMUNE DES AVENIERES
AD77 6			DU RUBAT	Interdit	P00579	PONCET CLEMENT
AD77 8			DU RUBAT	Interdit	C00809	CAMPAGNA DOMINIQUE FRANC
AD78 2			LE BOIS POULET	Interdit	F00308	PEREIRA EMILIA (Née FERNANDES)
AD78 4			LE BOIS POULET	Interdit	M00302	MENDES JOSE CARLOS
AD78 6			DU HAUT BOIS POULET	Interdit	R00212	RIBEIRO JOSE SALGADO
AD78 8			LE BOIS POULET	Interdit	F00308	PEREIRA EMILIA (Née FERNANDES)
AD79 0			DES EPINETTES	Interdit	A00076	ATTI MONCEF BEN SALE
AD79 6			LE JALERIEU	Interdit	K00019	KERHARO FRANCIS
AD79 7			LE JALERIEU	Interdit	S00264	SALES SERGE ANDRE
AD8			DE JALERIEU	Interdit	M00287	MELIN ANDRE MARC
AD80 0			LE BESSEY	Interdit	+00142	SEM DE CONSTRUCTION DU DPT DE L AIN
AD80 3			LE BESSEY	Interdit	V00218	VEDRINNE CLAIRE MIREILLE

AD80 9			DES VIGNES	Interdit	P00170	PICAL LUCIE CHRISTINE
AD81 5			LE BESSEY	Interdit	+00103	COMMUNE DES AVENIERES
AD81 7			LE BESSEY	Interdit	P00550	GUILLERMET GILBERTE JEANNE (Née PERRIN-JANAIS)
AD81 9			LE BESSEY	Interdit	+00103	COMMUNE DES AVENIERES
AD82 5			LE BESSEY	Interdit	+00331	LA PALLADIENNE
AD82 8			LE BESSEY	Interdit	+00103	COMMUNE DES AVENIERES
AD83 4			LE BESSEY	Interdit	+00331	LA PALLADIENNE
AD84 6			LE JALERIEU	Interdit	R00043	RICHARD GEORGES CLAUDE
AD84 7			DE JALERIEU	Interdit	D00397	PERON PIERRETTE FRANC (Née DAVOIGNEAU)
AD84 8			LE BOIS POULET	Interdit	G00502	GOMEZ PIERRE
AD84 9			DU HAUT BOIS POULET	Interdit	P00232	PONSIN PATRICK FRANCIS
AD85 0			LE BOIS POULET	Interdit	C00879	COTTET BERNARD ROLAND
AD85 1			LE BOIS POULET	Interdit	B00149	BILLAUDAZ ROBERT GASTON
AD85 3			COTE VERNAY	Interdit	D00335	LEITE ALVES NOELLE MARIA (Née DE ABREU)
AD85 4			COTE VERNAY	Interdit	A00053	ATTIMONELLI THIERRY RICHARD

AD85 6			COTE VERNAY	Interdit	D00335	LEITE ALVES NOELLE MARIA (Née DE ABREU)
AD85 8			LE BOIS POULET	Interdit	C00435	BILLAUDAZ JOSETTE (Née CARRET)
AD85 9			LE BOIS POULET	Interdit	D00350	DUPASQUIER JEAN MICHEL
AD86 1			DU BESSEY	Interdit	L00005	LABROSSE JEAN PIERRE AIM
AD86 2			DE SAVOIE	Interdit	R00431	ROUTHIER SYLVAIN DENIS
AD86 3			VERT	Interdit	R00431	ROUTHIER SYLVAIN DENIS
AD86 5			LE BESSEY	Interdit	T00217	THEVENON BERNARD LOUIS F
AD86 7			LE JALERIEU	Interdit	R00516	RICHIT ALAIN GEORGES A
AD86 8			LE JALERIEU	Interdit	+00103	COMMUNE DES AVENIERES
AD87 0			LE JALERIEU	Interdit	R00516	RICHIT ALAIN GEORGES A
AD87 1			DU BOIS POULET	Interdit	R00281	RIBEIRO JOAO
AD87 2			DU BOIS POULET	Interdit	R00283	RAMOS DE FREITAS RAMOS ANTONIO JOSE
AD87 3			LE BOIS POULET	Interdit	R00282	RAMOS DE FREITAS RAMOS ANTONIO JOSE
AD87 4			DES EPINETTES	Interdit	R00243	REVOL GUY MARIE JOSEP
AD87 6			LE BESSEY	Interdit	A00108	ARGOUD JEAN GERMAIN JO

AD87 7			LE BESSEY	Interdit	R00438	ROSADO RAMALHO INVERNO DOMINGOS
AD87 8			DU VIENNEY	Interdit	F00180	FRAGA DE ARAUJO FRANCISCO
AD87 9			DU VIENNEY	Interdit	R00439	ROSADO RAMALHO INVERNO DOMINGOS
AD88 0			DE JALERIEU	Interdit	L00238	LOPES PEREIRA ANTONIO JOSE
AD88 1			LE BESSEY	Interdit	L00238	LOPES PEREIRA ANTONIO JOSE
AD88 6			LE BOIS POULET	Interdit	F00308	PEREIRA EMILIA (Née FERNANDES)
AD88 7			DU HAUT BOIS POULET	Interdit	F00308	PEREIRA EMILIA (Née FERNANDES)
AD88 8			DES VIGNES	Interdit	R00508	REMY EVE NICOLE ROSE
AD88 9			LE BESSEY	Interdit	C00701	COURTIAL SEBASTIEN JACQU
AD89 0			DES VIGNES	Interdit	T00256	POULET ARMANDE ANTONIA (Née TEPPATI-ENRI)
AD89 1			DES VIGNES	Interdit	V00277	VIOUGEAS ELISABETH ALINE (Née VAUTRIN)
AD89 3			COTE VERNAY	Interdit	B01207	REVOL CHRISTIANE GERM (Née BIZOLLON)
AD89 5			COTE VERNAY	Interdit	G00682	GIPPET LUCIENNE LOUISE (Née GIROUD)
AD89 6			COTE VERNAY	Interdit	G00554	GIPPET LUCIENNE LOUISE (Née GIROUD)
AD9			DE JALERIEU	Interdit	D00423	GRANGE JACQUELINE FRAN (Née DUMONTET)
AD91			DES VIGNES	Interdit	P00337	PETIT MARC AIME

3						
AD91 4			DES VIGNES	Interdit	J00128	JEANNIN JACQUES ALBERT
AD91 5			DES VIGNES	Interdit	M00750	MENDES PAULO JOSE
AD91 6			LE BESSEY	Interdit	J00127	JEANNIN JACQUES ALBERT
AD92 1			LE BESSEY	Interdit	P00170	PICAL LUCIE CHRISTINE
AD92 2			LE BESSEY	Interdit	D00239	DA SILVA VIEIRA JOSE
AD92 3			LE BOIS POULET	Interdit	C00789	COTTET JEAN CLAUDE
AD92 4			LE BOIS POULET	Interdit	M00536	GENAND REINE MIREILLE (Née MOREL)
AD92 6			DU RUBAT	Interdit	M00536	GENAND REINE MIREILLE (Née MOREL)
AD93 2			DU STADE	Interdit	D00256	DEMEURE ERNEST CLAUDE J
AD93 3			DU STADE	Interdit	P00434	PRAME ALAIN GEORGES
AD93 5			LE BESSEY	Interdit	A00108	ARGOUD JEAN GERMAIN JO
AD93 8			DU BESSEY	Interdit	D00248	DETAVE PATRICK MICHEL
AD93 9			LE BESSEY	Interdit	+00170	KARDOM
AD94 0			DU BESSEY	Interdit	B00538	BAYET GILLES GEORGES
AD94			DU STADE	Interdit	+00103	COMMUNE DES AVENIERES

1						
AD94 2			LE BESSEY	Interdit	+00103	COMMUNE DES AVENIERES
AD94 3			LE BESSEY	Interdit	+00103	COMMUNE DES AVENIERES
AD94 5			DU RUBAT	Interdit	M00534	MOREL MARC HENRI
AD94 6			LE BOIS POULET	Interdit	M00535	MOREL MARC HENRI
AD94 9			VERT	Interdit	D00357	DUPLAY DANIEL PIERRE J
AD95 0			LE BOIS POULET	Interdit	D00370	DUPLAY DANIEL PIERRE J
AD95 3			VERT	Interdit	M00721	MANZANO CHRISTELLE ANNE
AD95 4			VERT	Interdit	D00357	DUPLAY DANIEL PIERRE J
AD95 6			DE CAROUGE	Interdit	+00137	DEPARTEMENT DE L ISERE
AD96 6			LE BESSEY	Interdit	M00751	MELIN SEBASTIEN LOUIS
AD96 7			LE BESSEY	Interdit	M00287	MELIN ANDRE MARC
AD96 8			DU DOCTEUR GAUTHIER	Interdit	M00751	MELIN SEBASTIEN LOUIS
AD96 9			LE BESSEY	Interdit	M00568	MELIN ANDRE MARC
AD97 0			DE CAROUGE	Interdit	B01001	BASCOL ANDRE PAUL
AD97			LE BESSEY	Interdit	R00368	RIVIER ALBERT MARCEL

1						
AD97 2			LE BESSEY	Interdit	R00369	RIVIER JEAN RENE
AD97 3			LE BESSEY	Interdit	R00368	RIVIER ALBERT MARCEL
AD97 4			LE BESSEY	Interdit	B01001	BASCOL ANDRE PAUL
AD97 5			LE BESSEY	Interdit	R00368	RIVIER ALBERT MARCEL
AD97 6			LE BESSEY	Interdit	R00370	RIVIER NOEL LOUIS
AD97 7			LE BESSEY	Interdit	R00371	RIVIER DANIEL MAURICE
AD97 8			LE BESSEY	Interdit	R00369	RIVIER JEAN RENE
AD97 9			LE BESSEY	Interdit	R00370	RIVIER NOEL LOUIS
AD98 0			LE BESSEY	Interdit	R00371	RIVIER DANIEL MAURICE
AD98 1			DE CAROUGE	Interdit	R00369	RIVIER JEAN RENE
AD98 2			DE CAROUGE	Interdit	R00371	RIVIER DANIEL MAURICE
AD98 3			LE BESSEY	Interdit	R00370	RIVIER NOEL LOUIS
AD98 4			LE BESSEY	Interdit	R00370	RIVIER NOEL LOUIS
AD98 5			LE BESSEY	Interdit	R00368	RIVIER ALBERT MARCEL
AD98			LE BESSEY	Interdit	R00368	RIVIER ALBERT MARCEL

6						
AD98 7			LE BESSEY	Interdit	R00369	RIVIER JEAN RENE
AD98 8			LE BOIS POULET	Interdit	C00788	COURAND RICHARD GERARD
AD98 9			LE BOIS POULET	Interdit	C00788	COURAND RICHARD GERARD
AD99 0			LE BOIS POULET	Interdit	C00788	COURAND RICHARD GERARD
AD99 1			DU BOIS POULET	Interdit	L00164	LORILLOUX DANIEL DOMINIQU
AD99 2			LE BESSEY	Interdit	+00183	COMMUNAUTE DE COMMUNES DU PAYS DES COULEURS
AD99 3			LE BESSEY	Interdit	+00103	COMMUNE DES AVENIERES
AD99 4			LE BESSEY	Interdit	+00103	COMMUNE DES AVENIERES
AD99 5			LE BESSEY	Interdit	+00103	COMMUNE DES AVENIERES
AD99 6			LE BESSEY	Interdit	+00103	COMMUNE DES AVENIERES
AD99 7			LE BESSEY	Interdit	+00103	COMMUNE DES AVENIERES
AD99 8			LE BESSEY	Interdit	+00103	COMMUNE DES AVENIERES
AD99 9			DE JALERIEU	Interdit	+00183	COMMUNAUTE DE COMMUNES DU PAYS DES COULEURS
AE10 1			LE MAITRE	Libre	R00247	ROUSSET YVES ANDRE
AE10			LE MAITRE	Libre	R00247	ROUSSET YVES ANDRE

2						
AE10 5			LE MAITRE	Interdit	+00103	COMMUNE DES AVENIERES
AE10 6			LE MAITRE	Interdit	B01075	BARAZA YVAN RAYMOND
AE10 7			LE MAITRE	Interdit	B01075	BARAZA YVAN RAYMOND
AE10 8			DE CHANOZ	Interdit	B01075	BARAZA YVAN RAYMOND
AE11 0			DE CHANOZ	Interdit	R00462	REVOLLON JEAN MARIE GEOR
AE11 1			LE MAITRE	Interdit	Q00018	QUINTANA LUC
AE11 5			DE CHANOZ	Interdit	R00461	REVOLLON JEAN MARIE GEOR
AE11 6			LE MAITRE	Interdit	R00461	REVOLLON JEAN MARIE GEOR
AE11 7			LE MAITRE	Interdit	R00423	REVOLLON JEAN MARIE GEOR
AE11 8			LE MAITRE	Interdit	M00737	MIEGE MARCEL
AE11 9			LE MAITRE	Interdit	M00737	MIEGE MARCEL
AE12			PERRIOLLAT	Interdit	D00339	DEWILDE THIERRY CAMILLE
AE12 0			LE MAITRE	Interdit	M00737	MIEGE MARCEL
AE12 4			LE MAITRE	Interdit	B01325	BLAIN PASCAL JACQUES
AE12 5			LE MAITRE	Interdit	B01065	BORDEL SCIPION

AE13			LE MAITRE	Interdit	B01142	BLASCO ALAIN JEAN PAUL
AE13 0			DU RUBAT	Interdit	C00864	CLAIRET MARC-ETIENNE AR
AE13 1			DU RUBAT	Interdit	C00477	CHJAMBAH ABDELLAZIZ
AE13 2			LE RUBAT	Interdit	F00265	FAVIER GUILLAUME RAYMO
AE13 4			LE RUBAT	Interdit	R00247	ROUSSET YVES ANDRE
AE13 5			LE RUBAT	Libre	R00486	ROUSSET PIERRE EMILE
AE13 6			LE RUBAT	Interdit	R00247	ROUSSET YVES ANDRE
AE13 7			LE RUBAT	Interdit	R00184	ROUSSET HENRI LOUIS
AE13 8			LE RUBAT	Interdit	R00184	ROUSSET HENRI LOUIS
AE14			PERRIOLLAT	Interdit	D00129	DE OLIVEIRA MACHADO MANUEL JOAQUIM
AE14 1			LE RUBAT	Interdit	R00247	ROUSSET YVES ANDRE
AE14 2			LE RUBAT	Interdit	R00247	ROUSSET YVES ANDRE
AE14 4			DU RUBAT	Interdit	R00464	ROUSSET GERMAINE (Née RUEL)
AE14 5			LE RUBAT	Interdit	R00464	ROUSSET GERMAINE (Née RUEL)
AE14 7			LE RUBAT	Interdit	R00464	ROUSSET GERMAINE (Née RUEL)
AE14 8			LE RUBAT	Interdit	R00494	RAVAZ GREGORY FLORIAN

AE14 9			LE RUBAT	Libre	+00103	COMMUNE DES AVENIERES
AE15			LE MAITRE	Réglement é	D00129	DE OLIVEIRA MACHADO MANUEL JOAQUIM
AE15 0			LE RUBAT	Interdit	R00247	ROUSSET YVES ANDRE
AE15 1			LE RUBAT	Interdit	R00247	ROUSSET YVES ANDRE
AE15 2			LE RUBAT	Interdit	R00247	ROUSSET YVES ANDRE
AE16			LE MAITRE	Réglement é	D00359	DEWILDE CAMILLE
AE16 0			LE RUBAT	Interdit	M00183	MOREL YVONNE AUGUSTIN
AE16 1			DU RUBAT	Interdit	M00183	MOREL YVONNE AUGUSTIN
AE16 3			DU RUBAT	Interdit	M00447	GUYON DENISE MARCELLE (Née MOREL)
AE16 4			LE RUBAT	Interdit	M00447	GUYON DENISE MARCELLE (Née MOREL)
AE16 6			LE RUBAT	Interdit	S00184	FRAGNON COLETTE MARCELL (Née SELLO)
AE16 7			LE RUBAT	Interdit	C00685	CHARLIN JEAN CLAUDE REN
AE17			LE MAITRE	Réglement é	B00420	BARBARET JOSEPH CLAUDE M
AE17 0			LE RUBAT	Interdit	R00520	ROBERT-BRONDAZ GEORGES ROMAIN
AE17 1			LE RUBAT	Interdit	J00097	OUVRIER-BUFFET IRENE MARIA MAR (Née JOLY)

AE17 5			LE RUBAT	Interdit	P00354	COTTET MARIANNE (Née PEZZETTI)
AE17 8			LE RUBAT	Interdit	S00184	FRAGNON COLETTE MARCELL (Née SELLO)
AE17 9			LE RUBAT	Interdit	S00184	FRAGNON COLETTE MARCELL (Née SELLO)
AE18			PERRIOLLAT	Réglement é	B00420	BARBARET JOSEPH CLAUDE M
AE18 0			LE RUBAT	Interdit	C00640	COTTET MICHEL LEOPOLD
AE18 1			LE RUBAT	Interdit	R00247	ROUSSET YVES ANDRE
AE18 2			LE RUBAT	Interdit	R00247	ROUSSET YVES ANDRE
AE18 3			LE RUBAT	Interdit	S00184	FRAGNON COLETTE MARCELL (Née SELLO)
AE18 4			LE RUBAT	Interdit	R00247	ROUSSET YVES ANDRE
AE18 5			LE RUBAT	Interdit	G00715	RAVAZ YVONNE ANTONIA (Née GUYARD)
AE18 6			LE RUBAT	Interdit	R00247	ROUSSET YVES ANDRE
AE18 7			LE RUBAT	Interdit	R00247	ROUSSET YVES ANDRE
AE18 8			LE RUBAT	Interdit	S00184	FRAGNON COLETTE MARCELL (Née SELLO)
AE18 9			LE RUBAT	Interdit	E00025	BLANCHET SABINE HUBERTE (Née ERARD)
AE19			LE MAITRE	Réglement é	B00420	BARBARET JOSEPH CLAUDE M

AE19 0			LE RUBAT	Interdit	S00184	FRAGNON COLETTE MARCELL (Née SELLO)
AE19 1			LE GRAND MARAIS	Libre	V00163	REVOL DANIELE SUZANNE (Née VIVIER)
AE19 2			LE GRAND MARAIS	Libre	K00012	KAHN ALAIN ANDRE
AE19 3			LE GRAND MARAIS	Libre	B00471	BARBARET LUC MARIE
AE19 4			LE GRAND MARAIS	Libre	+00103	COMMUNE DES AVENIERES
AE19 5			LE GRAND MARAIS	Libre	D00015	DESSERT JOSEPH CYPRIEN
AE19 6			LE GRAND MARAIS	Libre	M00198	MOREL NOELLE ANDREE (Née MOULIN)
AE19 7			LE GRAND MARAIS	Libre	R00037	REY LOUISE MARIE AN
AE19 8			LE GRAND MARAIS	Libre	+00103	COMMUNE DES AVENIERES
AE19 9			LE GRAND MARAIS	Libre	R00520	ROBERT-BRONDAZ GEORGES ROMAIN
AE20			LE MAITRE	Réglement é	B00420	BARBARET JOSEPH CLAUDE M
AE20 0			LE GRAND MARAIS	Libre	B00471	BARBARET LUC MARIE
AE20 1			LE GRAND MARAIS	Libre	R00247	ROUSSET YVES ANDRE
AE20 2			LE GRAND MARAIS	Libre	B00030	BARBARET VICTOR MARIE TH
AE20 3			LE GRAND MARAIS	Libre	B00030	BARBARET VICTOR MARIE TH

AE20 4			LE GRAND MARAIS	Libre	B00030	BARBARET VICTOR MARIE TH
AE20 5			LE GRAND MARAIS	Réglement é	R00409	RAVAZ RENE JOSEPH
AE20 6			LE GRAND MARAIS	Réglement é	S00184	FRAGNON COLETTE MARCELL (Née SELLO)
AE20 7			LE GRAND MARAIS	Réglement é	M00500	TRILLAT ODETTE ANNA (Née MIGNOT)
AE20 8			LE GRAND MARAIS	Réglement é	B00030	BARBARET VICTOR MARIE TH
AE20 9			LE GRAND MARAIS	Réglement é	Z00012	ZAMPARUTTI MARC
AE21			PERRIOLLAT	Réglement é	C00205	COTTAZ RENE JOSEPH
AE21 0			LE GRAND MARAIS	Réglement é	+00001	ETAT MINISTERE DE L'ECONOMIE ET DES FINANCES DOMAINES
AE21 1			LE GRAND MARAIS	Réglement é	T00367	TRILLAT AIME FRANCISQUE
AE21 2			LE GRAND MARAIS	Libre	+00103	COMMUNE DES AVENIERES
AE21 3	N	Partie Nord	LE GRAND MARAIS	Libre	+00073	AVENIR LAND
AE21 3	S	Partie Sud	LE GRAND MARAIS	Réglement é	+00073	AVENIR LAND
AE21 4			LE GRAND MARAIS	Réglement é	+00073	AVENIR LAND
AE21 5	SE2	Angle Sud-Est	LE GRAND MARAIS	Réglement é	B00030	BARBARET VICTOR MARIE TH
AE21 5	SE1	Bande Boisée Centrale	LE GRAND MARAIS	Libre	B00030	BARBARET VICTOR MARIE TH

AE21 5	NO1	Bordure Nord-Ouest	LE GRAND MARAIS	Libre	B00030	BARBARET VICTOR MARIE TH
AE21 5	NO2	Partie Centrale en Herbe	LE GRAND MARAIS	Réglement é	B00030	BARBARET VICTOR MARIE TH
AE21 6			LE GRAND MARAIS	Réglement é	+00033	SYNDICAT INTERCOMMUNAL DES MARAIS
AE21 7			LE GRAND MARAIS	Réglement é	+00033	SYNDICAT INTERCOMMUNAL DES MARAIS
AE21 8			LE GRAND MARAIS	Libre	C00670	CARTERON EDITH REINE PAU (Née CACHARD)
AE21 9			LE GRAND MARAIS	Libre	R00247	ROUSSET YVES ANDRE
AE22			LE MAITRE	Libre	C00205	COTTAZ RENE JOSEPH
AE22 0			LE GRAND MARAIS	Libre	R00247	ROUSSET YVES ANDRE
AE22 1			LE GRAND MARAIS	Libre	Z00012	ZAMPARUTTI MARC
AE22 2			LE GRAND MARAIS	Libre	B00030	BARBARET VICTOR MARIE TH
AE22 3			LE GRAND MARAIS	Libre	S00184	FRAGNON COLETTE MARCELL (Née SELLO)
AE22 4			LE GRAND MARAIS	Libre	N00031	NICOLA JEAN PIERRE
AE22 5			LE GRAND MARAIS	Libre	B00030	BARBARET VICTOR MARIE TH
AE22 6			LE GRAND MARAIS	Libre	L00220	LABBE CHRISTIAN MARCE
AE22 7			LE GRAND MARAIS	Libre	C00047	CELERIER JEAN FRANCOIS
AE22			LE GRAND MARAIS	Réglement	B00030	BARBARET VICTOR MARIE TH

8				é		
AE22 9			LE GRAND MARAIS	Réglement é	M00500	TRILLAT ODETTE ANNA (Née MIGNOT)
AE23			LE MAITRE	Interdit	+00131	SOCIETE D'HABITATIONS DES ALPES SA HLM
AE23 0			LE GRAND MARAIS	Réglement é	S00184	FRAGNON COLETTE MARCELL (Née SELLO)
AE23 1			LE GRAND MARAIS	Réglement é	R00409	RAVAZ RENE JOSEPH
AE23 2			LE GRAND MARAIS	Réglement é	R00247	ROUSSET YVES ANDRE
AE23 3			LE GRAND MARAIS	Réglement é	B00030	BARBARET VICTOR MARIE TH
AE23 4			LE MAITRE	Interdit	M00840	MOURROZ CHRISTOPHE JEAN
AE23 5			PERRIOLLAT	Interdit	+00361	FLORA
AE24			LE MAITRE	Interdit	M00238	MAGAUD LEON MICHEL EMI
AE24 1			PERRIOLLAT	Interdit	M00840	MOURROZ CHRISTOPHE JEAN
AE24 2			DU RUBAT	Interdit	M00162	MOREL YVONNE AUGUSTIN
AE24 5			LE RUBAT	Interdit	M00447	GUYON DENISE MARCELLE (Née MOREL)
AE24 6			LE RUBAT	Interdit	M00182	MOREL MICHEL AUGUSTE
AE24 7			LE RUBAT	Interdit	M00181	MOREL MICHEL AUGUSTE
AE24 8			LE RUBAT	Interdit	M00447	GUYON DENISE MARCELLE (Née MOREL)
AE25			PERRIOLLAT	Interdit	C00265	COLLOMB MAURICE JEAN MA

AE25 6			LE MAITRE	Interdit	P00576	PESENTI CORINNE DOMINIQ
AE25 7			LE MAITRE	Interdit	P00576	PESENTI CORINNE DOMINIQ
AE25 8			LE MAITRE	Interdit	+00361	FLORA
AE25 9			PERRIOLLAT	Interdit	+00361	FLORA
AE26 0			LE MAITRE	Interdit	C00627	PERRIER MARIE MICHELLE (Née COTTAZ)
AE26 1			PERRIOLLAT	Interdit	C00627	PERRIER MARIE MICHELLE (Née COTTAZ)
AE26 2			LE RUBAT	Interdit	S00184	FRAGNON COLETTE MARCELL (Née SELLO)
AE26 3			LE MAITRE	Interdit	R00247	ROUSSET YVES ANDRE
AE26 4			LE MAITRE	Interdit	R00461	REVOLLON JEAN MARIE GEOR
AE26 5			LE MAITRE	Interdit	R00247	ROUSSET YVES ANDRE
AE26 6			LE MAITRE	Interdit	R00461	REVOLLON JEAN MARIE GEOR
AE26 7			DE CHANOZ	Interdit	R00462	REVOLLON JEAN MARIE GEOR
AE26 8			LE MAITRE	Interdit	B01075	BARAZA YVAN RAYMOND
AE26 9			LE MAITRE	Interdit	R00462	REVOLLON JEAN MARIE GEOR
AE27 0			LE MAITRE	Interdit	B01075	BARAZA YVAN RAYMOND

AE27 3			PERRIOLLAT	Interdit	M00714	MOLY HENRI EMILE
AE27 4			PERRIOLLAT	Interdit	*00131	COPROPRIETAIRES DE 022AE6 022AE274
AE27 6			DE LA GASSE	Interdit	L00198	LAPIERRE GREGORY JUSTIN
AE27 7			DU RUBAT	Interdit	R00407	RAVAZ GEORGES ANDRE F
AE28 1			LE RUBAT	Interdit	R00486	ROUSSET PIERRE EMILE
AE28 3			LE RUBAT	Interdit	R00464	ROUSSET GERMAINE (Née RUEL)
AE28 8			DU RUBAT	Interdit	H00050	HENNION JEAN-PIERRE
AE29			LE MAITRE	Libre	E00029	ESCOMEL JEAN PIERRE LOU
AE29 0			DU RUBAT	Interdit	M00183	MOREL YVONNE AUGUSTIN
AE29 2			LE RUBAT	Interdit	M00183	MOREL YVONNE AUGUSTIN
AE29 6			DU RUBAT	Interdit	R00184	ROUSSET HENRI LOUIS
AE29 8			LE GRAND MARAIS	Réglement é	B00633	BUDILLON PIERRE ALAIN
AE29 9			LE GRAND MARAIS	Réglement é	B00633	BUDILLON PIERRE ALAIN
AE3			PERRIOLLAT	Interdit	M00295	MOREL BERNARD JEAN-CL
AE30			LE MAITRE	Interdit	C00451	PIC SIMONNE ANDREE (Née COLOMB)
AE30 1			LE RUBAT	Interdit	S00184	FRAGNON COLETTE MARCELL (Née SELLON)
AE30			DU RUBAT	Interdit	S00184	FRAGNON COLETTE MARCELL (Née SELLON)

2						
AE30 3			LE RUBAT	Interdit	S00184	FRAGNON COLETTE MARCELL (Née SELLO)
AE30 5			LE RUBAT	Interdit	S00184	FRAGNON COLETTE MARCELL (Née SELLO)
AE30 6			LE RUBAT	Interdit	S00346	FRAGNON COLETTE MARCELL (Née SELLO)
AE30 7			LE RUBAT	Interdit	S00184	FRAGNON COLETTE MARCELL (Née SELLO)
AE30 8			LE RUBAT	Interdit	S00184	FRAGNON COLETTE MARCELL (Née SELLO)
AE30 9			LE RUBAT	Interdit	S00184	FRAGNON COLETTE MARCELL (Née SELLO)
AE31			PERRIOLLAT	Interdit	C00451	PIC SIMONNE ANDREE (Née COLOMB)
AE31 0			LE RUBAT	Interdit	S00184	FRAGNON COLETTE MARCELL (Née SELLO)
AE31 1			LE RUBAT	Interdit	S00184	FRAGNON COLETTE MARCELL (Née SELLO)
AE31 2			LE RUBAT	Interdit	S00184	FRAGNON COLETTE MARCELL (Née SELLO)
AE31 6			LE MAITRE	Libre	O00075	ORCEL AIME GABRIEL
AE31 7			LE MAITRE	Libre	B00471	BARBARET LUC MARIE
AE32			LE MAITRE	Interdit	+00109	EDF EGS ALPES DAUPHINE
AE32 2			LE RUBAT	Interdit	R00520	ROBERT-BRONDAZ GEORGES ROMAIN
AE32 6			DU RUBAT	Interdit	R00394	ROUX STEPHANE
AE33			DU RUBAT	Interdit	B01065	BORDEL SCIPION

8						
AE34			LE MAITRE	Interdit	+00180	CEPA
AE34 0			DU RUBAT	Interdit	S00270	SCHERRER RENE JOSEPH GUS
AE34 2			DU MAITRE	Interdit	M00737	MIEGE MARCEL
AE34 4			DU MAITRE	Interdit	M00768	PREVOST LUCILE GABRIELL (Née MIEGE)
AE34 6			DE LA GASSE	Interdit	M00313	MASSE PATRICE JEAN LO
AE34 8			DU RUBAT	Interdit	B00374	BERLIOZ GERARD MARCEL
AE35 2			DU MAITRE	Interdit	B01325	BLAIN PASCAL JACQUES
AE35 4			LE MAITRE	Interdit	R00247	ROUSSET YVES ANDRE
AE35 7			DU MAITRE	Interdit	V00235	VASSOR YANNICK MARIO
AE35 8			LE MAITRE	Interdit	V00235	VASSOR YANNICK MARIO
AE35 9			LE MAITRE	Interdit	B00906	REVOL CHRISTIANE GERM (Née BIZOLLON)
AE36			LE MAITRE	Libre	M00722	MARTIN ALEXANDRA CLAUD
AE36 0			DE CHANOZ	Interdit	E00020	EL ATTI HEDI
AE37			LE MAITRE	Libre	D00453	DOMINGUES JOAO AUGUSTO
AE37 2			LE RUBAT	Interdit	M00162	MOREL YVONNE AUGUSTIN
AE37 3			DU RUBAT	Interdit	M00589	MONNET CHRISTOPHE HENR

AE37 4			LE RUBAT	Interdit	B00828	BERLIOZ GERARD MARCEL
AE37 5			LE MAITRE	Interdit	+00373	ELOPIERRE
AE37 8			LE MAITRE	Interdit	+00373	ELOPIERRE
AE37 9			LE MAITRE	Interdit	+00373	ELOPIERRE
AE38 1			LE MAITRE	Interdit	+00373	ELOPIERRE
AE38 3			PERRIOLLAT	Interdit	*00023	COPROPRIETAIRES DE L IMMEUBLE 022AE383
AE38 4			DE CHANOZ	Interdit	P00367	MINIOTIS CHRISTINE MICHE (Née PESENTI)
AE38 5			PERRIOLLAT	Interdit	P00576	PESENTI CORINNE DOMINIQ
AE39 0			PERRIOLLAT	Interdit	+00180	CEPA
AE39 5			LE MAITRE	Libre	+00147	SYND MIXTE EAU ET ASSAINISSEMENT DES ABRETS ET ENVIRONS
AE39 6			LE MAITRE	Libre	R00247	ROUSSET YVES ANDRE
AE39 7			LE RUBAT	Interdit	R00464	ROUSSET GERMAINE (Née RUEL)
AE39 8			LE RUBAT	Interdit	R00309	ROUSSET HENRI LOUIS
AE39 9			LE GRAND MARAIS	Réglement é	+00073	AVENIR LAND
AE4			PERRIOLLAT	Interdit	M00295	MOREL BERNARD JEAN-CL
AE40			LE GRAND MARAIS	Libre	+00073	AVENIR LAND

0						
AE40 1			LE GRAND MARAIS	Libre	*00109	PROPRIETAIRES DU BND 022 AE0212
AE40 3			DU RUBAT	Interdit	C00682	DUCLOS AUDREY REGINE C (Née CHEMIN)
AE40 4			DU RUBAT	Interdit	B01059	BERLIOZ PHILIPPE HENRI
AE40 5			LE RUBAT	Interdit	B00952	BORGES DO SANTO LAURINDO
AE40 6			LE RUBAT	Interdit	C00680	CARON PHILIPPE
AE40 7			LE RUBAT	Interdit	A00130	ABIZMIL CHARLES
AE40 8			LE RUBAT	Interdit	D00341	DUCLOS CHRISTOPHE MICH
AE40 9			LE RUBAT	Interdit	+00234	INDIVISAIRES DE 022 AE 409
AE41			LE MAITRE	Interdit	P00576	PESENTI CORINNE DOMINIQ
AE41 0			LE RUBAT	Interdit	+00198	DEMEURES ET RESIDENCES
AE41 2			LE RUBAT	Interdit	F00266	FRANCO FRANCOIS
AE41 3			LE RUBAT	Interdit	Y00001	YVORRA JEAN-CLAUDE
AE41 4			LE RUBAT	Interdit	F00272	FRANCO FRANCOIS
AE41 8			DU MAITRE	Interdit	B01208	VILTARD AURELIE NATHALI (Née BACHELIN)
AE42 0			LE MAITRE	Interdit	M00832	MARTIN JEAN CLAUDE

AE42 1			LE MAITRE	Interdit	M00722	MARTIN ALEXANDRA CLAUD
AE42 2			LE MAITRE	Interdit	M00709	MARTIN JEAN CLAUDE
AE42 3			LE RUBAT	Interdit	C00666	CLAPOT GREGORY RAYMOND
AE42 4			LE RUBAT	Interdit	C00666	CLAPOT GREGORY RAYMOND
AE42 6			LE RUBAT	Interdit	C00666	CLAPOT GREGORY RAYMOND
AE42 8			LE MAITRE	Interdit	D00453	DOMINGUES JOAO AUGUSTO
AE42 9			LE MAITRE	Interdit	+00373	ELOPIERRE
AE43 0			LE MAITRE	Interdit	R00479	RUFFION DIMITRI HELENE
AE43 1			DE LA DAUDON	Interdit	P00501	GHELLAM MARIE-LAURE CAT (Née PETTEGOLA)
AE43 2			DE LA DAUDON	Interdit	B01211	BRON CHRISTIAN
AE43 4			DE LA DAUDON	Interdit	C00827	CORRE FABRICE OLIVIER
AE43 5			DE LA DAUDON	Interdit	D00426	DI DIA YOAN SAUVEUR VI
AE43 7			LE MAITRE	Interdit	C00827	CORRE FABRICE OLIVIER
AE43 8			DE LA DAUDON	Interdit	D00426	DI DIA YOAN SAUVEUR VI
AE43 9			LE RUBAT	Interdit	F00286	FAILLA CALOGERO

AE44 0			PERRIOLLAT	Interdit	B01287	BILLAUDAZ PATRICK
AE44 2			PERRIOLLAT	Interdit	B01348	BILLAUDAZ PATRICK
AE44 3			PERRIOLLAT	Interdit	M00813	MAFFEI GILLES HUBERT
AE44 4			PERRIOLLAT	Interdit	D00450	DI RISIO FRANCK JEROME
AE44 5			PERRIOLLAT	Interdit	M00846	MAFFEI GILLES HUBERT
AE44 6			DE LA DAUDON	Interdit	B01257	GUIDON CHRISTELE MARIE (Née BILLAUDAZ)
AE44 7			DU MAITRE	Interdit	V00235	VASSOR YANNICK MARIO
AE44 8			DU MAITRE	Interdit	V00271	VILTARD YANNICK
AE44 9			DU RUBAT	Interdit	B01352	BOEHM JEAN CLAUDE
AE45 0			DU RUBAT	Interdit	B01355	ROUSSET SONIA (Née BOGOSAVLIJEVICH)
AE45 1			DU RUBAT	Interdit	B01355	ROUSSET SONIA (Née BOGOSAVLIJEVICH)
AE45 2			DU RUBAT	Interdit	R00520	ROBERT-BRONDAZ GEORGES ROMAIN
AE45 3			DU RUBAT	Interdit	G00774	GAALICH WISSEM
AE45 4			DU RUBAT	Interdit	G00773	GAALICH WISSEM
AE45 5			DU RUBAT	Interdit	R00520	ROBERT-BRONDAZ GEORGES ROMAIN

AE48			LE MAITRE	Libre	B00906	REVOL CHRISTIANE GERM (Née BIZOLLON)
AE49			LE MAITRE	Libre	B00906	REVOL CHRISTIANE GERM (Née BIZOLLON)
AE50			LE MAITRE	Libre	B00906	REVOL CHRISTIANE GERM (Née BIZOLLON)
AE51			LE MAITRE	Libre	B00420	BARBARET JOSEPH CLAUDE M
AE52			LE MAITRE	Libre	C00205	COTTAZ RENE JOSEPH
AE53			LE MAITRE	Libre	B00420	BARBARET JOSEPH CLAUDE M
AE54			LE MAITRE	Libre	B00420	BARBARET JOSEPH CLAUDE M
AE55	N	Partie Nord	LE MAITRE	Libre	P00013	PELISSIER (Née PARADIS)
AE55	S	Partie Sud	LE MAITRE	Réglement é	P00013	PELISSIER (Née PARADIS)
AE56			LE MAITRE	Réglement é	B00420	BARBARET JOSEPH CLAUDE M
AE57			LE MAITRE	Réglement é	B00420	BARBARET JOSEPH CLAUDE M
AE58			LE MAITRE	Réglement é	+00001	ETAT MINISTERE DE L'ECONOMIE ET DES FINANCES DOMAINES
AE59			LE MAITRE	Réglement é	B00420	BARBARET JOSEPH CLAUDE M
AE6			LE MAITRE	Interdit	*00131	COPROPRIETAIRES DE 022AE6 022AE274
AE60			LE MAITRE	Réglement é	C00435	BILLAUDAZ JOSETTE (Née CARRET)
AE61			LE MAITRE	Réglement é	B00030	BARBARET VICTOR MARIE TH
AE62			LE MAITRE	Réglement é	C00780	CHOMAT STEPHANE
AE63			LE MAITRE	Réglement é	D00039	DUCROS HENRI PAUL
AE64			LE MAITRE	Réglement é	D00039	DUCROS HENRI PAUL
AE65			LE MAITRE	Réglement	M00191	MICHOUD AIME LOUIS ETIE

				é		
AE66			LE MAITRE	Réglement é	T00042	TRILLAT JOSEPH
AE67			LE MAITRE	Réglement é	G00516	CHARY ANDREE HENRIETT (Née GIROUD)
AE68			LE MAITRE	Interdit	C00627	PERRIER MARIE MICHELLE (Née COTTAZ)
AE69			LE MAITRE	Réglement é	+00001	ETAT MINISTERE DE L'ECONOMIE ET DES FINANCES DOMAINES
AE7			LE MAITRE	Interdit	C00627	PERRIER MARIE MICHELLE (Née COTTAZ)
AE70			LE MAITRE	Réglement é	B00420	BARBARET JOSEPH CLAUDE M
AE71			LE MAITRE	Réglement é	P00216	PILLAUD PATRICK
AE72			LE MAITRE	Réglement é	+00033	SYNDICAT INTERCOMMUNAL DES MARAIS
AE73			LE MAITRE	Réglement é	B00420	BARBARET JOSEPH CLAUDE M
AE74			LE MAITRE	Réglement é	B00030	BARBARET VICTOR MARIE TH
AE75			LE MAITRE	Réglement é	R00483	RUEL ROGER DANIEL
AE76			LE MAITRE	Réglement é	R00483	RUEL ROGER DANIEL
AE77			LE MAITRE	Réglement é	+00033	SYNDICAT INTERCOMMUNAL DES MARAIS
AE78			LE MAITRE	Réglement é	G00715	RAVAZ YVONNE ANTONIA (Née GUYARD)
AE79			LE MAITRE	Réglement é	G00715	RAVAZ YVONNE ANTONIA (Née GUYARD)
AE80			LE MAITRE	Réglement	B00030	BARBARET VICTOR MARIE TH

				é		
AE81			LE MAITRE	Réglement é	B00030	BARBARET VICTOR MARIE TH
AE82			LE MAITRE	Réglement é	B00030	BARBARET VICTOR MARIE TH
AE83			LE MAITRE	Réglement é	B00030	BARBARET VICTOR MARIE TH
AE84			LE MAITRE	Réglement é	T00376	GEYNET DENISE MARIE-LO (Née TRICHON)
AE85			LE MAITRE	Réglement é	B00868	BARBARET VICTOR MARIE TH
AE86			LE MAITRE	Libre	B01039	BARBARET JOSEPH CLAUDE M
AE88			LE MAITRE	Libre	B00625	BILLAUDAZ ROBERT GASTON
AE89			LE MAITRE	Libre	P00289	DYSLI AIMEE JULIETTE (Née PREVOSTO)
AE90			LE MAITRE	Libre	R00520	ROBERT-BRONDAZ GEORGES ROMAIN
AE91			LE MAITRE	Libre	R00520	ROBERT-BRONDAZ GEORGES ROMAIN
AE93			LE MAITRE	Libre	G00641	GUILLAUD THERESE GENEVIE (Née GAUDEMER)
AE94			LE MAITRE	Libre	M00259	MONNET GEORGES ANDRE
AE95			LE MAITRE	Libre	R00247	ROUSSET YVES ANDRE
AE96			LE MAITRE	Libre	B01167	BASILLE GUY AIME JULES
AE97			LE MAITRE	Libre	B01167	BASILLE GUY AIME JULES
AE99			LE MAITRE	Interdit	R00247	ROUSSET YVES ANDRE
AH1			LE GRAND MARAIS	Libre	R00293	REY PAUL MARIE BENO
AH10			LE GRAND MARAIS	Libre	C00803	DUPASQUIER YOLANDE MARGUER (Née CARRAND)
AH11			LE GRAND MARAIS	Libre	+00103	COMMUNE DES AVENIERES
AH12			LE GRAND MARAIS	Libre	F00087	FIARD JEAN PIERRE FEL
AH13			LE GRAND MARAIS	Libre	R00313	VIAL ALICE (Née RIBEIRO)
AH14			LE GRAND MARAIS	Libre	+00001	ETAT MINISTERE DE L'ECONOMIE ET DES

						FINANCES DOMAINES
AH15	N	Angle Nord-Est	LE GRAND MARAIS	Libre	+00073	AVENIR LAND
AH15	S	Partie Sud-Ouest	LE GRAND MARAIS	Réglement é	+00073	AVENIR LAND
AH16			LE GRAND MARAIS	Réglement é	+00073	AVENIR LAND
AH17			LE GRAND MARAIS	Réglement é	+00073	AVENIR LAND
AH18			LE GRAND MARAIS	Réglement é	+00073	AVENIR LAND
AH19			DE LA CORNEILLE	Réglement é	+00179	HEXCEL REINFORCEMENTS
AH2			LE GRAND MARAIS	Libre	B00030	BARBARET VICTOR MARIE TH
AH20			LE GRAND MARAIS	Réglement é	+00073	AVENIR LAND
AH21			LE GRAND MARAIS	Réglement é	+00073	AVENIR LAND
AH22			LE GRAND MARAIS	Réglement é	+00073	AVENIR LAND
AH27			LE GRAND MARAIS	Réglement é	R00247	ROUSSET YVES ANDRE
AH28			LE GRAND MARAIS	Réglement é	R00247	ROUSSET YVES ANDRE
AH29			LE GRAND MARAIS	Réglement é	+00073	AVENIR LAND
AH3			LE GRAND MARAIS	Libre	R00293	REY PAUL MARIE BENO
AH30			LE GRAND MARAIS	Réglement é	S00339	BROSSE JEANNE THERESE (Née SAVELLI)
AH31			LE GRAND MARAIS	Réglement é	B00471	BARBARET LUC MARIE

AH32			LE GRAND MARAIS	Réglement é	M00595	ROSTAING SUZANNE MARTHE (Née MONNET)
AH33			LE GRAND MARAIS	Réglement é	G00460	GENTIL BRUNO PAUL
AH34			LE GRAND MARAIS	Réglement é	+00033	SYNDICAT INTERCOMMUNAL DES MARAIS
AH35			LE GRAND MARAIS	Réglement é	B00030	BARBARET VICTOR MARIE TH
AH4			LE GRAND MARAIS	Libre	H00061	MICOUD MARCELLE JANE A (Née HUMBERT)
AH48			DE LA CORNEILLE	Libre	+00073	AVENIR LAND
AH5			LE GRAND MARAIS	Libre	A00166	ARMANET CORINNE MARGUER
AH50			LE GRAND MARAIS	Libre	+00073	AVENIR LAND
AH51			LE GRAND MARAIS	Réglement é	+00073	AVENIR LAND
AH52			LE GRAND MARAIS	Libre	+00073	AVENIR LAND
AH53			LE GRAND MARAIS	Libre	+00073	AVENIR LAND
AH54			LE GRAND MARAIS	Réglement é	*00113	PROPRIETAIRES DU BND 022 AH0003
AH55			LE GRAND MARAIS	Réglement é	+00073	AVENIR LAND
AH56			LE GRAND MARAIS	Réglement é	+00073	AVENIR LAND
AH57			LE GRAND MARAIS	Réglement é	+00073	AVENIR LAND
AH58			LE GRAND MARAIS	Réglement é	+00073	AVENIR LAND
AH59			LE GRAND MARAIS	Réglement é	+00073	AVENIR LAND
AH6			LE GRAND MARAIS	Libre	S00104	SEIGNER MICHEL CLAUDIUS
AH60			LE GRAND MARAIS	Réglement	*00116	PROPRIETAIRES DU BND 022 AH0014

				é		
AH61			LE GRAND MARAIS	Réglement é	*00117	PROPRIETAIRES DU BND 022 AH0015
AH7			LE GRAND MARAIS	Libre	C00646	CHARROS PHILIPPE CHRIST
AH8			LE GRAND MARAIS	Libre	R00483	RUEL ROGER DANIEL
AH9			LE GRAND MARAIS	Libre	B00687	BOURJAILLAT YVONNE JOSETTE (Née BERLIOZ)
B100 0			LES CASERNES	Réglement é	H00040	GAY MARCELLE (Née HUMBERT)
B100 1			LES CASERNES	Réglement é	O00034	ORCEL LOUIS PIERRE JO
B100 2			LES CASERNES	Réglement é	O00034	ORCEL LOUIS PIERRE JO
B100 3			LES CASERNES	Réglement é	M00462	MATTAN-BORNERAT BERNARD
B100 4			LES CASERNES	Réglement é	M00462	MATTAN-BORNERAT BERNARD
B100 5			LES CASERNES	Réglement é	M00462	MATTAN-BORNERAT BERNARD
B100 6			LES CASERNES	Réglement é	M00462	MATTAN-BORNERAT BERNARD
B100 7			LES CASERNES	Réglement é	D00288	DUPASQUIER JEAN MICHEL
B100 8			LES CASERNES	Réglement é	D00241	DIVITO ALDO MAXIME
B100 9			DES CASERNES	Réglement é	A00101	ARMANET BRIGITTE HELENE
B101			DES MESANGES	Interdit	B01036	BERGERE XAVIER THIERRY
B101 0			LES CASERNES	Réglement é	D00241	DIVITO ALDO MAXIME
B101			LES CASERNES	Réglement	L00081	LABULLY GASTON JOSEPH

1				é		
B101 2			LES CASERNES	Réglement é	R00482	VINCENT MADELEINE (Née ROUSSET)
B101 3			LES CASERNES	Réglement é	M00397	MATTANT ALAIN ANDRE
B101 4			LES CASERNES	Réglement é	M00397	MATTANT ALAIN ANDRE
B101 5			LES CASERNES	Réglement é	B00999	BRUCHON PAUL CHRISTIAN
B101 6			DES CASERNES	Réglement é	B00999	BRUCHON PAUL CHRISTIAN
B101 9			LES CASERNES	Réglement é	B00999	BRUCHON PAUL CHRISTIAN
B102 0			LES CASERNES	Réglement é	B00999	BRUCHON PAUL CHRISTIAN
B102 1			LES CASERNES	Réglement é	D00288	DUPASQUIER JEAN MICHEL
B102 2			LES CASERNES	Réglement é	D00288	DUPASQUIER JEAN MICHEL
B102 7			LES CASERNES	Réglement é	S00231	CHALENDAR GEORGETTE ALICE (Née SEIGNER)
B102 8			LES CASERNES	Réglement é	M00397	MATTANT ALAIN ANDRE
B102 9			LES CASERNES	Libre	M00397	MATTANT ALAIN ANDRE
B103 0			LES CASERNES	Libre	M00397	MATTANT ALAIN ANDRE
B103 1			LES CASERNES	Libre	H00040	GAY MARCELLE (Née HUMBERT)
B103			LES CASERNES	Réglement	A00002	ABRAM FRANCOIS LOUIS

2				é		
B103 4			LES CASERNES	Réglement é	M00457	MALESKI JEROME MICHEL
B103 6			DE CHARTREUSE	Réglement é	A00002	ABRAM FRANCOIS LOUIS
B103 7			DE CHARTREUSE	Réglement é	B01353	BARBIER JEAN MICHEL
B103 8			DE CHARTREUSE	Réglement é	B01353	BARBIER JEAN MICHEL
B103 9			LES CASERNES	Réglement é	M00314	MATTANT ALAIN ANDRE
B104			RUFFIN	Interdit	*00146	COPROPRIETAIRES DE 022B104 RESIDENCE D ATHENA
B104 1			LES CASERNES	Réglement é	M00314	MATTANT ALAIN ANDRE
B104 2			CURTILLE	Interdit	O00044	ORCEL MARC ANDRE
B104 4			CURTILLE	Interdit	L00243	LAURENT FREDERIC JEAN C
B104 5			CURTILLE	Interdit	L00243	LAURENT FREDERIC JEAN C
B104 6			DE CHARTREUSE	Interdit	V00219	VIAL ERIC PASCAL DEN
B104 7			CURTILLE	Interdit	G00757	GRAF JEAN PIERRE GIL
B105 0			CURTILLE	Interdit	M00397	MATTANT ALAIN ANDRE
B105 1			CURTILLE	Interdit	M00314	MATTANT ALAIN ANDRE
B105			CURTILLE	Interdit	M00396	MAITRE ANDRE FRANCOIS

2						
B105 3			CURTILLE	Interdit	M00314	MATTANT ALAIN ANDRE
B105 4			CURTILLE	Interdit	P00465	PHILIPPA HENDRIKUS JOHAN
B105 5			CURTILLE	Interdit	D00091	DOUBLE ANDRE JOSEPH
B105 6			CURTILLE	Interdit	M00838	MATTANT JULIEN MARC
B105 8			DE CURTILLE	Interdit	P00465	PHILIPPA HENDRIKUS JOHAN
B105 9			CURTILLE	Interdit	P00465	PHILIPPA HENDRIKUS JOHAN
B106 1			CURTILLE	Interdit	H00040	GAY MARCELLE (Née HUMBERT)
B106 3			CURTILLE	Interdit	R00354	ROUSSET MAURICE JEAN
B106 4			CURTILLE	Interdit	R00354	ROUSSET MAURICE JEAN
B106 6			DE CHARTREUSE	Interdit	R00354	ROUSSET MAURICE JEAN
B106 7			DE CURTILLE	Interdit	J00135	JOUVE GERARD ANDRE
B107 9			DE CURTILLE	Interdit	N00065	NAY DEBORAH VICTORI
B108			RUFFIN	Interdit	V00080	VAUDRAY MARIUS
B108 0			CURTILLE	Interdit	B01203	RICHIT GINETTE ANDREE (Née BAYET)
B108 1			CURTILLE	Interdit	B01203	RICHIT GINETTE ANDREE (Née BAYET)

B108 2			CURTILLE	Interdit	G00643	GUETAT GERARD YVON LUC
B108 3			CURTILLE	Interdit	G00147	GUILLERMIER JOSEPH ELOI
B108 4			CURTILLE	Interdit	B00504	BAYET GUY JOSEPH
B108 5			CURTILLE	Interdit	B01203	RICHIT GINETTE ANDREE (Née BAYET)
B108 6			DES PIERRES	Interdit	B01203	RICHIT GINETTE ANDREE (Née BAYET)
B108 7			CURTILLE	Interdit	B01203	RICHIT GINETTE ANDREE (Née BAYET)
B108 8			CURTILLE	Interdit	B01203	RICHIT GINETTE ANDREE (Née BAYET)
B109			RUFFIN	Interdit	B00919	BUDILLON GEORGES LOUIS
B109 4			CURTILLE	Interdit	B01203	RICHIT GINETTE ANDREE (Née BAYET)
B109 5			DU CERISIER	Interdit	B00674	MIOCH YVETTE (Née BAYET)
B109 7			DE CURTILLE	Interdit	B00504	BAYET GUY JOSEPH
B110			RUFFIN	Interdit	B00919	BUDILLON GEORGES LOUIS
B110 2			DU COTEAU	Interdit	M00844	MORANDI ROLLAND ANDRE C
B110 3			CURTILLE	Interdit	D00313	DOUBLE LUCETTE MICHELL
B110 4			CURTILLE	Interdit	B00504	BAYET GUY JOSEPH
B110 5			DES PIERRES	Interdit	B00504	BAYET GUY JOSEPH

B110 6			CURTILLE	Interdit	M00465	MATTAN-BORNERAT BERNARD
B110 7			CURTILLE	Interdit	B00504	BAYET GUY JOSEPH
B110 8			CURTILLE	Interdit	E00036	ENSELME LAURENT HUBERT
B110 9			CURTILLE	Interdit	E00036	ENSELME LAURENT HUBERT
B111 0			CURTILLE	Interdit	M00823	MONNET GUY NOEL AUGUST
B111 1			CURTILLE	Interdit	B00546	BILLET JEAN
B111 2			DES PIERRES	Interdit	P00362	PIENOZ GERARD
B111 3			CURTILLE	Interdit	G00537	GRAESCHEPE MAURICE JACQUES
B111 4			CURTILLE	Interdit	G00537	GRAESCHEPE MAURICE JACQUES
B111 5			CURTILLE	Interdit	G00537	GRAESCHEPE MAURICE JACQUES
B111 8			CURTILLE	Interdit	P00504	CHENEVIER SIMONE JOSETTE (Née PETIT)
B112 0			CURTILLE	Interdit	P00280	RIVIERE PAULETTE (Née PIENOZ)
B112 2			DES PIERRES	Interdit	B00820	BOUCHET GERARD CAMILLE
B112 3			CURTILLE	Interdit	C00858	CUCHET CHRISTIAN ALBER
B112 4			CURTILLE	Interdit	B00893	BILLET JOSEPH AUGUSTE

B112 5			CURTILLE	Interdit	B00893	BILLET JOSEPH AUGUSTE
B112 6			CURTILLE	Interdit	P00373	PIENOZ EDMOND
B112 8			CURTILLE	Interdit	P00278	JULLIAN-DESAYES ARLETTE (Née PIENOZ)
B112 9			DU TRAJETU	Interdit	C00330	COMBE GUY
B113 1			DU TRAJETU	Interdit	P00482	PELISSON PIERRE JOSEPH
B113 5			JEAN JACQUES ROUSSEAU	Interdit	D00212	MANGINI ANDREE BLANCHE (Née DURAND)
B113 6			CURTILLE	Interdit	D00180	DOUBLIER JACQUELINE MARC
B113 7			CURTILLE	Interdit	M00457	MALESKI JEROME MICHEL
B113 8			JEAN JACQUES ROUSSEAU	Interdit	M00469	MICOUD JEAN YVES
B113 9			JEAN JACQUES ROUSSEAU	Interdit	B00893	BILLET JOSEPH AUGUSTE
B114 0			CURTILLE	Interdit	B00893	BILLET JOSEPH AUGUSTE
B114 1			CURTILLE	Interdit	M00457	MALESKI JEROME MICHEL
B114 2			JEAN JACQUES ROUSSEAU	Interdit	H00043	HARAND JACQUES MARCEL
B114 7			JEAN JACQUES ROUSSEAU	Interdit	T00287	THENAULT YVON
B115 1			DES PIERRES	Interdit	P00437	PREMILLIEUX LIONEL JEAN

B115 5			DES PIERRES	Interdit	B01067	BILLAUDAZ CORINE GHISLAIN
B115 8			DES PIERRES	Interdit	L00166	LEPESANT PIERRE YVES
B116 2			CURTILLE	Interdit	B00525	BAYET ROBERT
B116 3			DES PIERRES	Interdit	V00107	VACHERESSE JEAN MICHEL
B116 4			DES PIERRES	Interdit	V00107	VACHERESSE JEAN MICHEL
B116 7			CURTILLE	Interdit	C00858	CUCHET CHRISTIAN ALBER
B116 8			CURTILLE	Interdit	V00107	VACHERESSE JEAN MICHEL
B116 9			CURTILLE	Interdit	V00107	VACHERESSE JEAN MICHEL
B117 0			CURTILLE	Interdit	B00525	BAYET ROBERT
B117 1			CURTILLE	Interdit	M00232	MICOUD JACKY HENRI
B117 2			CURTILLE	Interdit	M00736	MICOUD JACKY HENRI
B117 3			CURTILLE	Interdit	P00213	PERRET JEAN-PAUL JOSEP
B117 4			CURTILLE	Interdit	M00736	MICOUD JACKY HENRI
B117 5			DU COTEAU	Interdit	V00200	CASAROSA ANDREE GERMAINE (Née VETARD)
B117 6			CURTILLE	Interdit	V00200	CASAROSA ANDREE GERMAINE (Née VETARD)

B117 7			CURTILLE	Interdit	G00478	REY LOUISE MADELEIN (Née GUIGUET)
B117 8			CURTILLE	Interdit	B00525	BAYET ROBERT
B117 9			DES PIERRES	Interdit	L00127	CUNIN CORINNE ANTOINE (Née LE BIHAN)
B118			LE LUQUET	Interdit	B00919	BUDILLON GEORGES LOUIS
B118 0			DES PIERRES	Interdit	M00327	MOLLI ALBERT JOSEPH
B118 1			CURTILLE	Interdit	B01203	RICHIT GINETTE ANDREE (Née BAYET)
B118 2			CURTILLE	Interdit	V00200	CASAROSA ANDREE GERMAINE (Née VETARD)
B118 3			CURTILLE	Interdit	C00554	CASAROSA FABRICE MARC RO
B118 4			CURTILLE	Interdit	M00736	MICOUD JACKY HENRI
B118 5			CURTILLE	Interdit	M00736	MICOUD JACKY HENRI
B118 6			CURTILLE	Interdit	M00736	MICOUD JACKY HENRI
B118 7			CURTILLE	Interdit	M00736	MICOUD JACKY HENRI
B118 8			CURTILLE	Interdit	G00554	GIPPET LUCIENNE LOUISE (Née GIROUD)
B119			LE LUQUET	Interdit	B00786	BACHELIN MARCEL JOSEPH
B119 5			CURTILLE	Libre	V00145	VERNET CHRISTIAN
B120			LE LUQUET	Interdit	G00456	GIRARDET MONIQUE ELISABE (Née GAMES)
B120			CURTILLE	Interdit	R00411	ROUSSET ROBERT ANTOINE

6						
B120 7			CURTILLE	Interdit	M00736	MICOUD JACKY HENRI
B120 9			CURTILLE	Interdit	B00051	BAYET CAMILLE
B121 0			CURTILLE	Interdit	H00011	HUMBERT MARCEL VICTOR
B121 3			CURTILLE	Interdit	B00758	BAYET THIERRY JACKY
B121 4			CURTILLE	Interdit	M00545	RABATEL JOCELYNE MADELE (Née MICOUD)
B121 5			CURTILLE	Interdit	M00736	MICOUD JACKY HENRI
B121 9			CURTILLE	Interdit	C00074	CHARBOTEL JOSEPH ALEXIS
B122 0			CURTILLE	Interdit	M00736	MICOUD JACKY HENRI
B122 1			CURTILLE	Interdit	M00736	MICOUD JACKY HENRI
B122 2			CURTILLE	Interdit	M00736	MICOUD JACKY HENRI
B122 3			CURTILLE	Interdit	M00736	MICOUD JACKY HENRI
B122 4			CURTILLE	Interdit	M00736	MICOUD JACKY HENRI
B122 5			CURTILLE	Interdit	M00736	MICOUD JACKY HENRI
B122 6			CURTILLE	Interdit	M00736	MICOUD JACKY HENRI
B122			CURTILLE	Interdit	R00247	ROUSSET YVES ANDRE

7						
B122 8			CURTILLE	Interdit	G00184	GUETAT DANIELLE MARIE (Née GIRERD)
B122 9			CURTILLE	Interdit	G00184	GUETAT DANIELLE MARIE (Née GIRERD)
B123 0			CURTILLE	Interdit	B00723	DROIN HELENE LUCETTE (Née BOVAGNET-SIMON)
B123 1			CURTILLE	Interdit	B00723	DROIN HELENE LUCETTE (Née BOVAGNET-SIMON)
B123 2			CURTILLE	Interdit	D00092	DOUBLE JACKY ROBERT
B124 9			CURTILLE	Interdit	B01203	RICHIT GINETTE ANDREE (Née BAYET)
B125 1			CURTILLE	Interdit	M00426	NOGHEROTTO GINETTE (Née MICOUD)
B126 0			CURTILLE	Interdit	D00320	DEWULF PASCAL FRANCOIS
B126 1			CURTILLE	Interdit	M00338	DUCARRE NADINE MARCELLE (Née MICOUD)
B126 2			CURTILLE	Interdit	D00320	DEWULF PASCAL FRANCOIS
B126 3			LAMARTINE	Interdit	D00320	DEWULF PASCAL FRANCOIS
B126 6			LAMARTINE	Interdit	A00123	ARMANET PASCAL ANDRE
B126 7			CURTILLE	Interdit	A00123	ARMANET PASCAL ANDRE
B127			LE LUQUET	Interdit	P00383	PELISSIER BRUNO MICHEL
B127 0			LAMARTINE	Interdit	B01006	VIAL BERNADETTE MARI (Née BILLARD)

B127 1			CURTILLE	Interdit	G00768	JANIN MAURICETTE MARC (Née GIPPET)
B127 2			CURTILLE	Interdit	H00011	HUMBERT MARCEL VICTOR
B127 3			LAMARTINE	Interdit	G00737	GIPPET GUY ROBERT
B127 6			DU GERLIER	Interdit	D00276	DILIGENT PAUL JEAN
B127 7			DU GERLIER	Interdit	H00011	HUMBERT MARCEL VICTOR
B127 8			DU GERLIER	Interdit	D00311	DEBRIEUX EMMANUEL LUCIEN
B127 9			VICTOR HUGO	Interdit	C00823	CHAVASSE-FRETAZ PATRICK MICHEL
B128			LE LUQUET	Interdit	V00273	FIARD MARIE FRANCE (Née VACHOT)
B128 0			CURTILLE	Interdit	B00052	BAYET EDMOND
B128 1			CURTILLE	Libre	M00403	MONNET GEORGES ANDRE
B128 2			CURTILLE	Libre	M00403	MONNET GEORGES ANDRE
B128 3			CURTILLE	Libre	B00525	BAYET ROBERT
B128 4			CURTILLE	Libre	B00525	BAYET ROBERT
B128 8			CURTILLE	Interdit	+00103	COMMUNE DES AVENIERES
B128 9			VICTOR HUGO	Interdit	+00103	COMMUNE DES AVENIERES
B129			DES TUFFERIERES	Interdit	F00330	GREVILLET MARIE CHRISTINE (Née FIARD)

B129 0			CURTILLE	Interdit	B00504	BAYET GUY JOSEPH
B129 2			DE CURTILLE	Interdit	C00090	CHARY ANTOINE FRANCOI
B129 7			CURTILLE	Interdit	B00504	BAYET GUY JOSEPH
B129 8			DE CURTILLE	Interdit	B01275	BARREAU PATRICK FABRICE
B130			LE LUQUET	Interdit	B00890	DUFOUR MARIE JOSEPHE H (Née BIARD)
B130 2			DE CURTILLE	Interdit	P00453	PETTEGOLA VINCENT LUC JOS
B130 3			DE CURTILLE	Interdit	M00594	ROSTAING SUZANNE MARTHE (Née MONNET)
B130 4			DE CURTILLE	Interdit	B00873	BOUCAUD ELIANE FREDERIQ
B130 5			CURTILLE	Interdit	B00873	BOUCAUD ELIANE FREDERIQ
B130 8			CURTILLE	Interdit	N00059	NICOLAS MAURICE ROGER M
B130 9			CURTILLE	Interdit	B00504	BAYET GUY JOSEPH
B131			LE LUQUET	Interdit	B00121	BERTHIER ANDRE EMILE
B131 0			CURTILLE	Interdit	D00092	DOUBLE JACKY ROBERT
B131 1			CURTILLE	Interdit	M00397	MATTANT ALAIN ANDRE
B131 2			CURTILLE	Interdit	B00052	BAYET EDMOND
B131 3			CURTILLE	Interdit	B00052	BAYET EDMOND

B131 4			CURTILLE	Interdit	M00397	MATTANT ALAIN ANDRE
B131 5			CURTILLE	Interdit	B00504	BAYET GUY JOSEPH
B131 6			CURTILLE	Interdit	C00638	CHAUVIN CHRISTIANE (Née COUTURIER)
B131 7			CURTILLE	Interdit	M00545	RABATEL JOCELYNE MADELE (Née MICOUD)
B131 8			CURTILLE	Interdit	M00545	RABATEL JOCELYNE MADELE (Née MICOUD)
B131 9			CURTILLE	Interdit	M00403	MONNET GEORGES ANDRE
B132			LE LUQUET	Interdit	M00573	MOREAU JEAN
B132 0			CURTILLE	Interdit	M00403	MONNET GEORGES ANDRE
B132 1			CURTILLE	Interdit	B00052	BAYET EDMOND
B132 2			VICTOR HUGO	Interdit	B00052	BAYET EDMOND
B132 3			CURTILLE	Interdit	F00087	FIARD JEAN PIERRE FEL
B132 4			CURTILLE	Interdit	F00087	FIARD JEAN PIERRE FEL
B132 5			CURTILLE	Interdit	F00087	FIARD JEAN PIERRE FEL
B132 6			CURTILLE	Interdit	F00087	FIARD JEAN PIERRE FEL
B132 8			CURTILLE	Interdit	K00013	KOLLAROCZY JEAN CLAUDE
B132			CURTILLE	Interdit	B00564	BATAILLON MICHEL

9						
B133 2			CURTILLE	Interdit	M00427	CARRAND IRENE MARGUERIT (Née MICOUD)
B133 3			CURTILLE	Interdit	M00740	CARRAND IRENE MARGUERIT (Née MICOUD)
B133 4			CURTILLE	Interdit	C00843	CHABERT ANTONIN LEON
B133 5			DU GERLIER	Interdit	M00403	MONNET GEORGES ANDRE
B133 6			CURTILLE	Interdit	M00403	MONNET GEORGES ANDRE
B133 7			CURTILLE	Interdit	M00403	MONNET GEORGES ANDRE
B133 8			CURTILLE	Interdit	M00465	MATTAN-BORNERAT BERNARD
B133 9			CURTILLE	Interdit	M00465	MATTAN-BORNERAT BERNARD
B134			LE LUQUET	Interdit	C00846	DEQUIN EVELYNE ANNICK (Née CUZIN)
B134 0			CURTILLE	Interdit	M00465	MATTAN-BORNERAT BERNARD
B134 1			CURTILLE	Interdit	M00465	MATTAN-BORNERAT BERNARD
B134 2			CURTILLE	Interdit	M00465	MATTAN-BORNERAT BERNARD
B134 3			CURTILLE	Interdit	M00465	MATTAN-BORNERAT BERNARD
B134 4			CURTILLE	Interdit	D00288	DUPASQUIER JEAN MICHEL
B134 5			CURTILLE	Interdit	B00525	BAYET ROBERT

B134 6			CURTILLE	Interdit	D00288	DUPASQUIER JEAN MICHEL
B135			DES TUFFERIERES	Interdit	C00846	DEQUIN EVELYNE ANNICK (Née CUZIN)
B135 1			DE CURTILLE	Interdit	R00411	ROUSSET ROBERT ANTOINE
B135 2			DE CURTILLE	Interdit	R00482	VINCENT MADELEINE (Née ROUSSET)
B135 3			CURTILLE	Interdit	R00411	ROUSSET ROBERT ANTOINE
B135 4			CURTILLE	Interdit	R00482	VINCENT MADELEINE (Née ROUSSET)
B135 5			CURTILLE	Interdit	M00698	MAS MIGUEL ALEXIS E
B135 6			DE CURTILLE	Interdit	M00698	MAS MIGUEL ALEXIS E
B135 9			CURTILLE	Interdit	B00525	BAYET ROBERT
B136 0			CURTILLE	Interdit	B00525	BAYET ROBERT
B136 1			CURTILLE	Interdit	T00404	VEYRET ALINE JOSETTE M (Née TARDY)
B136 2			CURTILLE	Interdit	B00525	BAYET ROBERT
B136 3			CURTILLE	Interdit	B00525	BAYET ROBERT
B136 4			CURTILLE	Interdit	B00525	BAYET ROBERT
B136 6			CURTILLE	Interdit	O00103	CAMINET ISABELLE (Née ORCEL)
B136			CURTILLE	Interdit	B00824	CROTTIER MONIQUE DENISE (Née BROUSSE)

7						
B136 8			DU GERLIER	Interdit	B00824	CROTTIER MONIQUE DENISE (Née BROUSSE)
B136 9			CURTILLE	Interdit	B00824	CROTTIER MONIQUE DENISE (Née BROUSSE)
B137 2			CURTILLE	Interdit	M00465	MATTAN-BORNERAT BERNARD
B137 3			CURTILLE	Interdit	F00285	FIARD SYLVAIN ANNE
B137 4			CURTILLE	Interdit	P00199	PIENOZ PIERRE ELIE FLO
B137 5			CURTILLE	Interdit	P00372	PIENOZ EDMOND
B137 6			CURTILLE	Interdit	R00482	VINCENT MADELEINE (Née ROUSSET)
B137 7			CURTILLE	Interdit	R00482	VINCENT MADELEINE (Née ROUSSET)
B137 8			CURTILLE	Interdit	R00482	VINCENT MADELEINE (Née ROUSSET)
B137 9			CURTILLE	Interdit	B00525	BAYET ROBERT
B138			DES TUFFERIERES	Interdit	C00859	CARRIOT JEAN CLAUDE EDM
B138 0			CURTILLE	Interdit	B00525	BAYET ROBERT
B138 1			CURTILLE	Interdit	B00525	BAYET ROBERT
B138 2			CURTILLE	Interdit	D00288	DUPASQUIER JEAN MICHEL
B138 3			CURTILLE	Interdit	M00397	MATTANT ALAIN ANDRE

B138 4			CURTILLE	Interdit	M00838	MATTANT JULIEN MARC
B138 5			CURTILLE	Interdit	C00853	CHABERT ALAIN EUGENE JE
B138 6			CURTILLE	Interdit	F00034	FIRMONT ARISTIDE
B138 7			CURTILLE	Interdit	B00525	BAYET ROBERT
B138 8			CURTILLE	Interdit	B00525	BAYET ROBERT
B138 9			CURTILLE	Interdit	B00525	BAYET ROBERT
B139			DES TUFFERIERES	Interdit	R00298	RICHERD THIERRY MARCEL
B139 0			CURTILLE	Interdit	F00087	FIARD JEAN PIERRE FEL
B139 1			CURTILLE	Interdit	F00087	FIARD JEAN PIERRE FEL
B139 2			CURTILLE	Interdit	M00403	MONNET GEORGES ANDRE
B139 3			CURTILLE	Interdit	B00525	BAYET ROBERT
B139 4			CURTILLE	Interdit	B00525	BAYET ROBERT
B139 5			CURTILLE	Interdit	S00136	SEIGNER BEATRICE MARCEL
B139 6			CURTILLE	Interdit	B00544	BURDET MARIUS JOSEPH
B139 7			CURTILLE	Interdit	B00504	BAYET GUY JOSEPH
B139			CURTILLE	Interdit	P00286	GACHET MAUROZ EMILIENCE (Née PONSARD)

8						
B139			DU GERLIER	Interdit	+00366	ELECTRICITE RESEAU DISTRIBUTION FRANCE E
B140			CURTILLE	Interdit	B01281	BARNEZET CATHERINE
B140			DU CHAMOLAY	Interdit	H00044	DENIS MARGUERITE MARI (Née HUSSON)
B140			DU CHAMOLAY	Interdit	C00843	CHABERT ANTONIN LEON
B140			CURTILLE	Interdit	B01281	BARNEZET CATHERINE
B140			CURTILLE	Interdit	G00384	GUILLERMET PATRICE ELIE
B140			CURTILLE	Interdit	M00403	MONNET GEORGES ANDRE
B140			DU CHAMOLAY	Interdit	D00425	DUPASQUIER FLORENT CHRISTO
B140			CURTILLE	Interdit	B00758	BAYET THIERRY JACKY
B140			CURTILLE	Interdit	M00403	MONNET GEORGES ANDRE
B140			CURTILLE	Interdit	B00758	BAYET THIERRY JACKY
B141			CURTILLE	Interdit	S00212	SCEAUX ROGER
B141			CURTILLE	Interdit	T00319	TRIOLO RODOLPHE FRANCO
B141			DU CHAMOLAY	Interdit	T00319	TRIOLO RODOLPHE FRANCO
B141			CURTILLE	Interdit	Q00024	CONTOUX MICHELE CHRISTI (Née QUERON)

4						
B141 5			CURTILLE	Interdit	P00291	PIENOZ EDMOND
B141 6			CURTILLE	Interdit	B01292	BAYET GUY JOSEPH
B141 8			CURTILLE	Interdit	B01292	BAYET GUY JOSEPH
B141 9			CURTILLE	Interdit	P00291	PIENOZ EDMOND
B142			LE LUQUET	Interdit	B00890	DUFOUR MARIE JOSEPHE H (Née BIARD)
B142 0			CURTILLE	Interdit	F00288	FIARD SYLVAIN ANNE
B142 2			CURTILLE	Interdit	F00288	FIARD SYLVAIN ANNE
B142 6			CURTILLE	Interdit	F00288	FIARD SYLVAIN ANNE
B142 7			CURTILLE	Interdit	F00288	FIARD SYLVAIN ANNE
B142 8			CURTILLE	Interdit	F00288	FIARD SYLVAIN ANNE
B142 9			CURTILLE	Interdit	C00527	CAILLAT NORBERT
B143			DES TUFFERIERES	Interdit	B01377	DUFOUR MARIE JOSEPHE H (Née BIARD)
B143 1			CURTILLE	Interdit	C00527	CAILLAT NORBERT
B143 2			DES NOISETTES	Interdit	C00527	CAILLAT NORBERT
B143 3			CURTILLE	Interdit	C00527	CAILLAT NORBERT
B143			CURTILLE	Interdit	R00177	RICHERD MONIQUE SUZANNE

9						
B144 0			CURTILLE	Interdit	M00403	MONNET GEORGES ANDRE
B144 1			DE CHARTREUSE	Interdit	D00336	DIGUET DOMINIQUE ROGER
B144 6			LE GRAND CHAFFARD	Réglement é	B00758	BAYET THIERRY JACKY
B144 7			LE GRAND CHAFFARD	Réglement é	B00758	BAYET THIERRY JACKY
B144 8			LE GRAND CHAFFARD	Réglement é	B00051	BAYET CAMILLE
B144 9			LE GRAND CHAFFARD	Réglement é	B00051	BAYET CAMILLE
B145			LE LUQUET	Interdit	B01377	DUFOUR MARIE JOSEPHE H (Née BIARD)
B145 0			LE GRAND CHAFFARD	Réglement é	P00373	PIENOZ EDMOND
B145 1			LE GRAND CHAFFARD	Réglement é	B01203	RICHIT GINETTE ANDREE (Née BAYET)
B145 2			LE GRAND CHAFFARD	Réglement é	B00525	BAYET ROBERT
B145 3			LE GRAND CHAFFARD	Réglement é	B00051	BAYET CAMILLE
B145 4			LE GRAND CHAFFARD	Réglement é	M00465	MATTAN-BORNERAT BERNARD
B145 5			LE GRAND CHAFFARD	Libre	O00034	ORCEL LOUIS PIERRE JO
B145 6			LE GRAND CHAFFARD	Libre	O00034	ORCEL LOUIS PIERRE JO
B145 7			LE GRAND CHAFFARD	Libre	B00988	BATAILLON MICHEL

B145 8			LE GRAND CHAFFARD	Réglement é	B00051	BAYET CAMILLE
B145 9			LE GRAND CHAFFARD	Réglement é	S00342	BOURRON HELENE MARIE (Née SOLLINGER)
B146			LE LUQUET	Interdit	B01377	DUFOUR MARIE JOSEPHE H (Née BIARD)
B146 0			LE GRAND CHAFFARD	Libre	G00737	GIPPET GUY ROBERT
B146 1			LE GRAND CHAFFARD	Libre	G00737	GIPPET GUY ROBERT
B146 2			DE CHARTREUSE	Réglement é	S00342	BOURRON HELENE MARIE (Née SOLLINGER)
B146 3			LE GRAND CHAFFARD	Libre	B00988	BATAILLON MICHEL
B146 4			LE GRAND CHAFFARD	Libre	M00736	MICOUD JACKY HENRI
B146 5			LE GRAND CHAFFARD	Libre	R00482	VINCENT MADELEINE (Née ROUSSET)
B146 6			LE GRAND CHAFFARD	Libre	F00087	FIARD JEAN PIERRE FEL
B146 7			LE GRAND CHAFFARD	Libre	B00525	BAYET ROBERT
B146 8			LE GRAND CHAFFARD	Libre	B00525	BAYET ROBERT
B146 9			LE GRAND CHAFFARD	Libre	M00084	MICOUD RAYMOND FRANCOI
B147			LE LUQUET	Interdit	B00633	BUDILLON PIERRE ALAIN
B147 0			LE GRAND CHAFFARD	Libre	M00084	MICOUD RAYMOND FRANCOI
B147 1			LE GRAND CHAFFARD	Libre	B00525	BAYET ROBERT

B147 2			LE GRAND CHAFFARD	Libre	B00525	BAYET ROBERT
B147 3			LE GRAND CHAFFARD	Libre	R00482	VINCENT MADELEINE (Née ROUSSET)
B147 4			LE GRAND CHAFFARD	Libre	R00247	ROUSSET YVES ANDRE
B147 5			LE GRAND CHAFFARD	Libre	T00208	TRILLAT PIERRE JOSEPH
B147 6			LE GRAND CHAFFARD	Libre	R00501	BOREL MICHELE LUCIENN (Née RAVIER)
B147 7			LE GRAND CHAFFARD	Réglement é	B00525	BAYET ROBERT
B147 8			LE GRAND CHAFFARD	Réglement é	P00373	PIENOZ EDMOND
B147 9			LE GRAND CHAFFARD	Réglement é	R00411	ROUSSET ROBERT ANTOINE
B148 0			LE GRAND CHAFFARD	Réglement é	R00411	ROUSSET ROBERT ANTOINE
B148 1			DU CAPITAINE	Réglement é	R00501	BOREL MICHELE LUCIENN (Née RAVIER)
B148 2			LE GRAND CHAFFARD	Réglement é	R00501	BOREL MICHELE LUCIENN (Née RAVIER)
B148 3			LE GRAND CHAFFARD	Réglement é	B01373	BARON EDGAR
B148 4			DU CHAFFARD	Réglement é	B01373	BARON EDGAR
B149			DES TUFFERIERES	Interdit	S00350	SOURBES FLORIAN CAMILLE
B149 2			DU CHAFFARD	Réglement é	P00279	BERGER CHRISTINE CLAUD (Née PIENOZ)
B149			DE CHARTREUSE	Réglement	T00273	TUDEROT GEORGES RAYMOND

8				é		
B149			DE CHARTREUSE	Réglement é	B00525	BAYET ROBERT
B150			LE LUQUET	Interdit	R00298	RICHERD THIERRY MARCEL
B150			LE GRAND CHAFFARD	Réglement é	C00378	COTTAZ RENE JOSEPH BAR
B150			DE CHARTREUSE	Réglement é	L00196	LACOMBE JEAN-YVES CHRIS
B150			DE CHARTREUSE	Réglement é	G00422	SANNEJEAN ANNIE FRANCOISE (Née GIANGRANDE)
B150			DE CHARTREUSE	Réglement é	B00243	BOURJAILLAT LOUIS JOSEPH
B150			LE GRAND CHAFFARD	Réglement é	B00243	BOURJAILLAT LOUIS JOSEPH
B150			LE GRAND CHAFFARD	Réglement é	B00525	BAYET ROBERT
B150			LE GRAND CHAFFARD	Réglement é	B00525	BAYET ROBERT
B150			LE GRAND CHAFFARD	Réglement é	B01379	BOURJAILLAT JEAN
B150			LE GRAND CHAFFARD	Réglement é	B01016	BOURJAILLAT JEAN
B150			LE GRAND CHAFFARD	Réglement é	B00525	BAYET ROBERT
B151			LE LUQUET	Interdit	C00859	CARRIOT JEAN CLAUDE EDM
B151			LE GRAND CHAFFARD	Réglement é	B00525	BAYET ROBERT
B151			DU CHAFFARD	Réglement é	M00228	MECHIN ROGER MAX JEAN
B151			LE GRAND CHAFFARD	Réglement	C00095	CHAVASSE-FRETAZ LOUIS

4				é		
B151 5			LE GRAND CHAFFARD	Réglement é	M00465	MATTAN-BORNERAT BERNARD
B151 6			LE GRAND CHAFFARD	Réglement é	M00465	MATTAN-BORNERAT BERNARD
B151 7			LE GRAND CHAFFARD	Réglement é	M00465	MATTAN-BORNERAT BERNARD
B151 8			LE GRAND CHAFFARD	Réglement é	M00465	MATTAN-BORNERAT BERNARD
B151 9			DU CHAFFARD	Réglement é	K00027	KREMER FREDERIC JEAN
B152			LE LUQUET	Interdit	C00859	CARRIOT JEAN CLAUDE EDM
B152 3			DU CHAFFARD	Réglement é	B01016	BOURJAILLAT JEAN
B152 4			LE GRAND CHAFFARD	Réglement é	B01016	BOURJAILLAT JEAN
B152 5			LE GRAND CHAFFARD	Réglement é	B00525	BAYET ROBERT
B152 6			DU CHAFFARD	Réglement é	B00525	BAYET ROBERT
B152 7			LE GRAND CHAFFARD	Réglement é	B00525	BAYET ROBERT
B152 8			DU CHAFFARD	Réglement é	B00525	BAYET ROBERT
B153			LE LUQUET	Interdit	C00859	CARRIOT JEAN CLAUDE EDM
B153 0			LE GRAND CHAFFARD	Réglement é	B00525	BAYET ROBERT
B153 1			LE GRAND CHAFFARD	Réglement é	C00467	PERRAUD JOSETTE MARIE (Née CHRISTOPHE)
B153			LE GRAND CHAFFARD	Réglement	B00525	BAYET ROBERT

2				é		
B153 3			LE GRAND CHAFFARD	Réglement é	F00087	FIARD JEAN PIERRE FEL
B153 7			LE GRAND CHAFFARD	Réglement é	B00525	BAYET ROBERT
B153 8			LE GRAND CHAFFARD	Réglement é	B00525	BAYET ROBERT
B153 9			LE GRAND CHAFFARD	Réglement é	B00525	BAYET ROBERT
B154			LE LUQUET	Interdit	B00633	BUDILLON PIERRE ALAIN
B154 0			LE GRAND CHAFFARD	Réglement é	B00525	BAYET ROBERT
B154 3			LE GRAND CHAFFARD	Réglement é	H00076	MICOUD MARCELLE JANE A (Née HUMBERT)
B154 4			LE GRAND CHAFFARD	Réglement é	H00076	MICOUD MARCELLE JANE A (Née HUMBERT)
B154 6			LE GRAND CHAFFARD	Réglement é	M00465	MATTAN-BORNERAT BERNARD
B155			LE LUQUET	Interdit	B00633	BUDILLON PIERRE ALAIN
B155 4			LE GRAND CHAFFARD	Réglement é	R00321	MICOUD ODETTE ANNIE JU (Née ROJON)
B155 5			LE GRAND CHAFFARD	Réglement é	R00301	MICOUD ODETTE ANNIE JU (Née ROJON)
B155 6			LE GRAND CHAFFARD	Réglement é	M00465	MATTAN-BORNERAT BERNARD
B155 7			LE GRAND CHAFFARD	Réglement é	H00077	BILLIEMAZ MICHELLE (Née HUMBERT)
B155 8			LE GRAND CHAFFARD	Réglement é	M00462	MATTAN-BORNERAT BERNARD
B155			LE GRAND CHAFFARD	Réglement	M00465	MATTAN-BORNERAT BERNARD

9				é		
B156			LE LUQUET	Interdit	G00485	GUETAT MICHELLE RENEE
B156 0			LE GRAND CHAFFARD	Réglement é	M00736	MICOUD JACKY HENRI
B156 1			LE GRAND CHAFFARD	Réglement é	M00465	MATTAN-BORNERAT BERNARD
B156 2			LE GRAND CHAFFARD	Réglement é	M00465	MATTAN-BORNERAT BERNARD
B156 3			LE GRAND CHAFFARD	Réglement é	M00462	MATTAN-BORNERAT BERNARD
B156 4			LE GRAND CHAFFARD	Réglement é	M00462	MATTAN-BORNERAT BERNARD
B156 5			LE GRAND CHAFFARD	Réglement é	M00465	MATTAN-BORNERAT BERNARD
B156 6			LE GRAND CHAFFARD	Réglement é	M00465	MATTAN-BORNERAT BERNARD
B156 7			LE GRAND CHAFFARD	Réglement é	H00077	BILLIEMAZ MICHELLE (Née HUMBERT)
B156 8			LE GRAND CHAFFARD	Réglement é	H00063	HUMBERT MARIUS ALEXIS
B156 9			LE GRAND CHAFFARD	Réglement é	H00063	HUMBERT MARIUS ALEXIS
B157 0			LE GRAND CHAFFARD	Réglement é	M00465	MATTAN-BORNERAT BERNARD
B157 1			LE GRAND CHAFFARD	Réglement é	M00465	MATTAN-BORNERAT BERNARD
B157 2			LE GRAND CHAFFARD	Réglement é	M00465	MATTAN-BORNERAT BERNARD
B157 3			LE GRAND CHAFFARD	Réglement é	M00465	MATTAN-BORNERAT BERNARD

B157 4	E	Partie Est	LE GRAND CHAFFARD	Réglement é	B01323	BERMOND JEAN YVES
B157 4	O	Partie Ouest	LE GRAND CHAFFARD	Libre	B01323	BERMOND JEAN YVES
B157 5			LE GRAND CHAFFARD	Libre	C00803	DUPASQUIER YOLANDE MARGUER (Née CARRAND)
B157 8			LE GRAND CHAFFARD	Réglement é	M00736	MICOUD JACKY HENRI
B157 9			LE GRAND CHAFFARD	Réglement é	B01323	BERMOND JEAN YVES
B158			LE LUQUET	Interdit	P00383	PELISSIER BRUNO MICHEL
B158 0			LE GRAND CHAFFARD	Réglement é	M00736	MICOUD JACKY HENRI
B158 1			LE GRAND CHAFFARD	Libre	M00736	MICOUD JACKY HENRI
B158 2			LE GRAND CHAFFARD	Libre	+00103	COMMUNE DES AVENIERES
B158 3			LE GRAND CHAFFARD	Réglement é	M00465	MATTAN-BORNERAT BERNARD
B158 4			LE GRAND CHAFFARD	Réglement é	M00462	MATTAN-BORNERAT BERNARD
B158 5			LE GRAND CHAFFARD	Réglement é	M00465	MATTAN-BORNERAT BERNARD
B158 6			LE GRAND CHAFFARD	Réglement é	F00087	FIARD JEAN PIERRE FEL
B158 7			LE GRAND CHAFFARD	Réglement é	F00087	FIARD JEAN PIERRE FEL
B158 8			LE GRAND CHAFFARD	Réglement é	F00087	FIARD JEAN PIERRE FEL
B158			LE GRAND CHAFFARD	Réglement	F00197	FIARD JEAN PIERRE FEL

9				é		
B159			LE LUQUET	Interdit	G00485	GUETAT MICHELLE RENEE
B159 0			LE GRAND CHAFFARD	Réglement é	B00525	BAYET ROBERT
B159 1			LE GRAND CHAFFARD	Libre	B00525	BAYET ROBERT
B159 2			LE GRAND CHAFFARD	Libre	B00525	BAYET ROBERT
B159 3			LE GRAND CHAFFARD	Libre	+00103	COMMUNE DES AVENIERES
B159 5			LE GRAND CHAFFARD	Libre	B00525	BAYET ROBERT
B159 6			LE GRAND CHAFFARD	Réglement é	B00525	BAYET ROBERT
B159 7			LE GRAND CHAFFARD	Réglement é	B00525	BAYET ROBERT
B160 3			LE GRAND CHAFFARD	Réglement é	B00525	BAYET ROBERT
B160 4			LE GRAND CHAFFARD	Réglement é	B00525	BAYET ROBERT
B160 5			LE GRAND CHAFFARD	Réglement é	B00525	BAYET ROBERT
B160 6			LE GRAND CHAFFARD	Réglement é	M00465	MATTAN-BORNERAT BERNARD
B160 7			LE GRAND CHAFFARD	Réglement é	M00465	MATTAN-BORNERAT BERNARD
B160 8			LE GRAND CHAFFARD	Réglement é	M00462	MATTAN-BORNERAT BERNARD
B160 9			LE GRAND CHAFFARD	Réglement é	M00465	MATTAN-BORNERAT BERNARD

B161 0			LE GRAND CHAFFARD	Réglement é	B00758	BAYET THIERRY JACKY
B161 1			LE GRAND CHAFFARD	Réglement é	B00051	BAYET CAMILLE
B161 2			LE GRAND CHAFFARD	Réglement é	M00462	MATTAN-BORNERAT BERNARD
B161 3			LE GRAND CHAFFARD	Réglement é	M00465	MATTAN-BORNERAT BERNARD
B161 4			LE GRAND CHAFFARD	Réglement é	M00465	MATTAN-BORNERAT BERNARD
B161 5			LE GRAND CHAFFARD	Réglement é	H00077	BILLIEMAZ MICHELLE (Née HUMBERT)
B161 6			LE GRAND CHAFFARD	Réglement é	B00525	BAYET ROBERT
B161 7			LE GRAND CHAFFARD	Réglement é	P00208	PORCHER ALBERT CHARLES
B161 8			LE GRAND CHAFFARD	Réglement é	R00234	REVOL JEAN MICHEL
B161 9			LE GRAND CHAFFARD	Réglement é	B00968	BRAS-DE-FER MARTINE MICHELL
B162 2			DU CAPITAINE	Réglement é	G00503	GIRERD RENE
B162 3			DU CAPITAINE	Réglement é	B00968	BRAS-DE-FER MARTINE MICHELL
B162 4			DU CAPITAINE	Réglement é	R00234	REVOL JEAN MICHEL
B162 5			LE GRAND CHAFFARD	Libre	B00525	BAYET ROBERT
B162 6			LE GRAND CHAFFARD	Libre	B00525	BAYET ROBERT

B162 7			LE GRAND CHAFFARD	Libre	B00525	BAYET ROBERT
B162 8			LE GRAND CHAFFARD	Réglement é	F00087	FIARD JEAN PIERRE FEL
B162 9			LE GRAND CHAFFARD	Réglement é	F00197	FIARD JEAN PIERRE FEL
B163 0			LE GRAND CHAFFARD	Réglement é	F00087	FIARD JEAN PIERRE FEL
B163 1	E	Bordue Nord-Est	LE GRAND CHAFFARD	Libre	F00087	FIARD JEAN PIERRE FEL
B163 1	O	Partie Ouest	LE GRAND CHAFFARD	Réglement é	F00087	FIARD JEAN PIERRE FEL
B163 2	E	Partie Est	LE GRAND CHAFFARD	Réglement é	B00525	BAYET ROBERT
B163 2	O	Partie Ouest	LE GRAND CHAFFARD	Réglement é	B00525	BAYET ROBERT
B163 3			LE GRAND CHAFFARD	Libre	B00525	BAYET ROBERT
B163 5			LE GRAND CHAFFARD	Libre	+00001	ETAT MINISTERE DE L'ECONOMIE ET DES FINANCES DOMAINES
B163 6			LE GRAND CHAFFARD	Libre	B00525	BAYET ROBERT
B163 7			LE GRAND CHAFFARD	Libre	O00106	BELMIN DENISE (Née ORCEL)
B163 8			LE GRAND CHAFFARD	Libre	O00106	BELMIN DENISE (Née ORCEL)
B163 9			LE GRAND CHAFFARD	Libre	O00106	BELMIN DENISE (Née ORCEL)
B164 0			LE GRAND CHAFFARD	Libre	B00813	ROJON LUCETTE JEANINE (Née BACHELIN)

B164 1			LE GRAND CHAFFARD	Libre	O00106	BELMIN DENISE (Née ORCEL)
B164 2			LE GRAND CHAFFARD	Libre	F00087	FIARD JEAN PIERRE FEL
B164 3			LE GRAND CHAFFARD	Libre	M00483	RABATEL JOCELYNE MADELE (Née MICOUD)
B164 4			LE GRAND CHAFFARD	Libre	M00483	RABATEL JOCELYNE MADELE (Née MICOUD)
B164 5			LE GRAND CHAFFARD	Libre	R00301	MICOUD ODETTE ANNIE JU (Née ROJON)
B164 6			LE GRAND CHAFFARD	Libre	B00055	BAYET CLAUDE-FRANCOIS
B164 7			LE GRAND CHAFFARD	Libre	M00483	RABATEL JOCELYNE MADELE (Née MICOUD)
B164 8			LE GRAND CHAFFARD	Libre	F00087	FIARD JEAN PIERRE FEL
B164 9			LE GRAND CHAFFARD	Libre	F00087	FIARD JEAN PIERRE FEL
B165 0			LE GRAND CHAFFARD	Libre	F00087	FIARD JEAN PIERRE FEL
B165 1			LE GRAND CHAFFARD	Libre	F00087	FIARD JEAN PIERRE FEL
B165 2			LE GRAND CHAFFARD	Libre	O00034	ORCEL LOUIS PIERRE JO
B165 3			LE GRAND CHAFFARD	Libre	O00034	ORCEL LOUIS PIERRE JO
B165 4			LE GRAND CHAFFARD	Libre	O00034	ORCEL LOUIS PIERRE JO
B165 5			LE GRAND CHAFFARD	Libre	P00371	PIENOZ EDMOND

B165 6			LE GRAND CHAFFARD	Libre	B00525	BAYET ROBERT
B165 7			LE GRAND CHAFFARD	Libre	B00525	BAYET ROBERT
B165 8			LE GRAND CHAFFARD	Libre	C00812	GONNIN DOMINIQUE ROSE (Née CHEGUT)
B165 9			LE GRAND CHAFFARD	Réglement é	B00758	BAYET THIERRY JACKY
B166 0			LE GRAND CHAFFARD	Réglement é	P00373	PIENOZ EDMOND
B166 9			LE GRAND CHAFFARD	Libre	B00779	BERTRAND ALAIN CLAUDE
B167			LE LUQUET	Interdit	B00919	BUDILLON GEORGES LOUIS
B167 0			LE GRAND CHAFFARD	Libre	P00373	PIENOZ EDMOND
B167 1			LE GRAND CHAFFARD	Libre	B00148	BILLAUDAZ RENE
B167 2			LE GRAND CHAFFARD	Libre	C00337	COTTET HENRI MAURICE
B167 3			LE GRAND CHAFFARD	Libre	G00569	GUILLERMIER ANNIE GEORGETTE
B167 4			LE GRAND CHAFFARD	Libre	B00148	BILLAUDAZ RENE
B167 6			LE GRAND CHAFFARD	Libre	M00448	REVOL GERMAINE (Née MOREL)
B167 7			LE GRAND CHAFFARD	Libre	B00525	BAYET ROBERT
B168 2			LE BOIS CERISIER	Libre	+00103	COMMUNE DES AVENIERES
B168			LE BOIS CERISIER	Libre	B00836	RIMBOD IRENE DENISE (Née BOCHET)

3						
B168 4			LE BOIS CERISIER	Libre	B00836	RIMBOD IRENE DENISE (Née BOCHET)
B168 6			LE BOIS CERISIER	Libre	M00489	MIGNOT CHRISTIAN ALAIN
B168 7			LE BOIS CERISIER	Libre	B00795	BROSSE LEON CLAUDE
B168 8			LE BOIS CERISIER	Libre	R00482	VINCENT MADELEINE (Née ROUSSET)
B168 9			LE BOIS CERISIER	Libre	T00388	COURAND NICOLE (Née TARDY)
B169 0			LE BOIS CERISIER	Libre	B00051	BAYET CAMILLE
B169 1			LE BOIS CERISIER	Libre	T00388	COURAND NICOLE (Née TARDY)
B169 2			LE BOIS CERISIER	Libre	D00288	DUPASQUIER JEAN MICHEL
B169 3			LE BOIS CERISIER	Libre	O00044	ORCEL MARC ANDRE
B169 6			LE BOIS CERISIER	Libre	O00044	ORCEL MARC ANDRE
B169 8			LE BOIS CERISIER	Réglement é	R00325	ROUSSEAU JACQUELINE JANE (Née ROUSSET)
B169 9			LE BOIS CERISIER	Réglement é	B00051	BAYET CAMILLE
B170			LE LUQUET	Interdit	M00573	MOREAU JEAN
B170 0			LE BOIS CERISIER	Réglement é	B00051	BAYET CAMILLE
B170 1			LE BOIS CERISIER	Réglement é	C00527	CAILLAT NORBERT

B170 2			LE BOIS CERISIER	Réglement é	B01378	BOREL JEAN-CLAUDE ALE
B170 3			LE BOIS CERISIER	Réglement é	C00280	COTTET HENRI ANTONIN
B170 4			LE BOIS CERISIER	Libre	C00280	COTTET HENRI ANTONIN
B170 6			LE BOIS CERISIER	Libre	O00044	ORCEL MARC ANDRE
B170 7			LE BOIS CERISIER	Libre	B00525	BAYET ROBERT
B170 8			LE BOIS CERISIER	Libre	S00177	GAUGY MARIE ANTOINETT (Née SEIGNER)
B170 9			LE BOIS CERISIER	Libre	M00489	MIGNOT CHRISTIAN ALAIN
B171			LE LUQUET	Interdit	M00573	MOREAU JEAN
B171 0			LE BOIS CERISIER	Libre	G00737	GIPPET GUY ROBERT
B171 1			LE BOIS CERISIER	Libre	O00052	BLANC MARIA ANNE (Née ORCEL)
B171 2			LE BOIS CERISIER	Libre	O00034	ORCEL LOUIS PIERRE JO
B171 3			LE BOIS CERISIER	Libre	B00836	RIMBOD IRENE DENISE (Née BOCHET)
B171 4			LE BOIS CERISIER	Libre	B00839	RIMBOD IRENE DENISE (Née BOCHET)
B171 6			LE BOIS CERISIER	Libre	C00853	CHABERT ALAIN EUGENE JE
B171 9			LE BOIS CERISIER	Libre	E00016	GUILLERMIER SOLANGE ANNE MA (Née EXCOFFON)
B172			LE LUQUET	Interdit	Q00022	QUATTROCIOCCHI FERDINANDO

B172 6			LE BOIS CERISIER	Réglement é	E00015	GUILLERMIER SOLANGE ANNE MA (Née EXCOFFON)
B172 7	NE	Angle Nord-Est	LE BOIS CERISIER	Libre	E00015	GUILLERMIER SOLANGE ANNE MA (Née EXCOFFON)
B172 7	S	Partie Sud	LE BOIS CERISIER	Libre	E00015	GUILLERMIER SOLANGE ANNE MA (Née EXCOFFON)
B172 8			LE BOIS CERISIER	Libre	E00015	GUILLERMIER SOLANGE ANNE MA (Née EXCOFFON)
B172 9			LE BOIS CERISIER	Libre	P00213	PERRET JEAN-PAUL JOSEP
B173			LE LUQUET	Interdit	Q00022	QUATTROCIOCCHI FERDINANDO
B173 0			LE BOIS CERISIER	Libre	B01207	REVOL CHRISTIANE GERM (Née BIZOLLON)
B173 1			LE BOIS CERISIER	Libre	S00215	VALLET LEONIE (Née SELLO)
B173 6			LE BOIS CERISIER	Libre	B00841	RIMBOD IRENE DENISE (Née BOCHET)
B173 7			LE BOIS CERISIER	Libre	B00840	RIMBOD IRENE DENISE (Née BOCHET)
B173 9			DU SABLON	Réglement é	B00837	RIMBOD IRENE DENISE (Née BOCHET)
B174			LE LUQUET	Interdit	Q00022	QUATTROCIOCCHI FERDINANDO
B174 0			DU SABLON	Réglement é	R00500	ROUYER PATRICE SERGE
B174 1			LE BOIS CERISIER	Réglement é	G00706	GALLET LAURENCE
B174 2			LE BOIS CERISIER	Réglement é	+00216	INDIVISAIRES DE 022B1742
B174 3			DU SABLON	Réglement é	G00706	GALLET LAURENCE

B174 4			LE BOIS CERISIER	Réglement é	B00837	RIMBOD IRENE DENISE (Née BOCHET)
B174 5			LE BOIS CERISIER	Réglement é	B00838	RIMBOD IRENE DENISE (Née BOCHET)
B174 6			LE BOIS CERISIER	Réglement é	B00838	RIMBOD IRENE DENISE (Née BOCHET)
B174 7	NE	Angle Nord-Est	LE BOIS CERISIER	Libre	B00838	RIMBOD IRENE DENISE (Née BOCHET)
B174 7	SO	Partie Sud-Ouest	LE BOIS CERISIER	Réglement é	B00838	RIMBOD IRENE DENISE (Née BOCHET)
B174 8			LE BOIS CERISIER	Réglement é	B00243	BOURJAILLAT LOUIS JOSEPH
B174 9			LE BOIS CERISIER	Réglement é	+00001	ETAT MINISTERE DE L'ECONOMIE ET DES FINANCES DOMAINES
B175			LE LUQUET	Interdit	Q00022	QUATTROCIOCCHI FERDINANDO
B175 0			LE BOIS CERISIER	Réglement é	B00525	BAYET ROBERT
B175 1			LE BOIS CERISIER	Réglement é	B00525	BAYET ROBERT
B175 2			LE BOIS CERISIER	Libre	B00525	BAYET ROBERT
B175 3			LE BOIS CERISIER	Libre	B00525	BAYET ROBERT
B175 4			LE BOIS CERISIER	Libre	B00525	BAYET ROBERT
B175 5			LE BOIS CERISIER	Libre	B00525	BAYET ROBERT
B175 6			LE BOIS CERISIER	Libre	B00525	BAYET ROBERT
B175			LE BOIS CERISIER	Libre	M00403	MONNET GEORGES ANDRE

7						
B175 8			LE BOIS CERISIER	Libre	M00465	MATTAN-BORNERAT BERNARD
B175 9			LE BOIS CERISIER	Libre	M00465	MATTAN-BORNERAT BERNARD
B176 0			LE BOIS CERISIER	Libre	B01381	BARON ALAIN LEON
B176 1			LE BOIS CERISIER	Libre	B01381	BARON ALAIN LEON
B176 2			LE BOIS CERISIER	Libre	B00844	BOURJAILLAT ANDRE PIERRE
B176 3			LE BOIS CERISIER	Libre	B00525	BAYET ROBERT
B176 6			LE BOIS CERISIER	Libre	P00348	GACHET MAUROZ EMILIE (Née PONSARD)
B176 7			LE BOIS CERISIER	Réglement é	B00758	BAYET THIERRY JACKY
B176 8	N	Partie Nord	LE BOIS CERISIER	Libre	C00803	DUPASQUIER YOLANDE MARGUER (Née CARRAND)
B176 8	S	Partie Sud	LE BOIS CERISIER	Réglement é	C00803	DUPASQUIER YOLANDE MARGUER (Née CARRAND)
B176 9	SO	Bordures Sud et Ouest	LE BOIS CERISIER	Réglement é	C00803	DUPASQUIER YOLANDE MARGUER (Née CARRAND)
B176 9	NE	Partie Nord-Est	LE BOIS CERISIER	Libre	C00803	DUPASQUIER YOLANDE MARGUER (Née CARRAND)
B177 0			LE BOIS CERISIER	Réglement é	R00301	MICOUD ODETTE ANNIE JU (Née ROJON)
B177 1			LE BOIS CERISIER	Réglement é	B00525	BAYET ROBERT
B177			LE BOIS CERISIER	Réglement	P00371	PIENOZ EDMOND

2				é		
B177 3			LE BOIS CERISIER	Réglement é	M00736	MICOUD JACKY HENRI
B177 4			LE BOIS CERISIER	Réglement é	M00465	MATTAN-BORNERAT BERNARD
B177 5			LE BOIS CERISIER	Réglement é	B00052	BAYET EDMOND
B177 8			LE BOIS CERISIER	Réglement é	P00373	PIENOZ EDMOND
B177 9			LE BOIS CERISIER	Réglement é	P00373	PIENOZ EDMOND
B178			LE LUQUET	Interdit	F00177	HUSTACHE CLAUDE THERESE (Née FROMENTOUX)
B178 0			LE BOIS CERISIER	Réglement é	P00373	PIENOZ EDMOND
B178 1			LE BOIS CERISIER	Réglement é	P00371	PIENOZ EDMOND
B178 2			LE BOIS CERISIER	Réglement é	P00371	PIENOZ EDMOND
B178 4			LE BOIS CERISIER	Réglement é	B00525	BAYET ROBERT
B178 6			LE BOIS CERISIER	Réglement é	B00051	BAYET CAMILLE
B178 8			LE BOIS CERISIER	Réglement é	B00525	BAYET ROBERT
B178 9			LE BOIS CERISIER	Réglement é	M00396	MAITRE ANDRE FRANCOIS
B179			LE LUQUET	Interdit	C00659	CAULET ROGER ALBERT PA
B179 3			LE BOIS CERISIER	Réglement é	R00168	REY ROBERT JEAN

B179 4			LE BOIS CERISIER	Réglement é	O00106	BELMIN DENISE (Née ORCEL)
B179 5			LE BOIS CERISIER	Réglement é	B00838	RIMBOD IRENE DENISE (Née BOCHET)
B179 6			LE BOIS CERISIER	Réglement é	P00213	PERRET JEAN-PAUL JOSEP
B179 7			LE BOIS CERISIER	Réglement é	O00106	BELMIN DENISE (Née ORCEL)
B179 8			LE BOIS CERISIER	Réglement é	C00812	GONNIN DOMINIQUE ROSE (Née CHEGUT)
B179 9			LE BOIS CERISIER	Réglement é	B00525	BAYET ROBERT
B180 0			LE BOIS CERISIER	Réglement é	B00525	BAYET ROBERT
B180 4			LE BOIS CERISIER	Réglement é	B00754	BAYET JEAN CLAUDE
B180 5			LE BOIS CERISIER	Réglement é	G00001	GACHE GEORGES ANDRE L
B180 6			LE BOIS CERISIER	Réglement é	P00371	PIENOZ EDMOND
B180 7			LE BOIS CERISIER	Réglement é	G00466	FUSY NICOLE MARIE (Née GAUDET-TRAFFIT)
B180 8			LE BOIS CERISIER	Réglement é	B00471	BARBARET LUC MARIE
B180 9			LE BOIS CERISIER	Réglement é	B00471	BARBARET LUC MARIE
B181			LE LUQUET	Interdit	B00346	BRON MICHEL PIERRE
B181 0			LE BOIS CERISIER	Réglement é	F00325	GONIN IRENE DELPHINE (Née FAURE)
B181			LE BOIS CERISIER	Réglement	G00738	GONIN JEAN-PAUL

1				é		
B181 2			LE BOIS CERISIER	Réglement é	G00738	GONIN JEAN-PAUL
B181 3			LE BOIS CERISIER	Libre	S00216	LIOBARD LUCETTE MARCELL (Née SOUVRAZ)
B181 4			LE BOIS CERISIER	Réglement é	C00857	MERCIER DENISE VICTORIN (Née CHABERT)
B181 5			LE BOIS CERISIER	Réglement é	B01384	BARRUEL JEAN LOUIS CHAR
B181 6			LE BOIS CERISIER	Réglement é	C00603	CLER MARCEL AIME
B181 7			LE BOIS CERISIER	Réglement é	C00603	CLER MARCEL AIME
B181 8			LE BOIS CERISIER	Réglement é	B00369	BARRUEL LOUISE LEONIE
B181 9			LE BOIS CERISIER	Réglement é	B00369	BARRUEL LOUISE LEONIE
B182			LE LUQUET	Interdit	B00346	BRON MICHEL PIERRE
B182 0			LE BOIS CERISIER	Réglement é	B00369	BARRUEL LOUISE LEONIE
B182 1			LE BOIS CERISIER	Réglement é	M00199	MOREL RENE CLAUDIUS C
B182 2			LE BOIS CERISIER	Réglement é	B00888	BIZOLLON GUY
B182 3			LE BOIS CERISIER	Réglement é	B00882	BIZOLLON LEON VICTOR
B182 4			LE BOIS CERISIER	Réglement é	B00525	BAYET ROBERT
B182 5			LE BOIS CERISIER	Réglement é	M00617	MIGNOT PATRICK ROGER

B182 6			LE BOIS CERISIER	Réglement é	P00213	PERRET JEAN-PAUL JOSEP
B182 7			LE BOIS CERISIER	Réglement é	M00450	PAPARELLA YVONNE RENEE (Née MOTHUEL)
B182 8			LE BOIS CERISIER	Réglement é	R00168	REY ROBERT JEAN
B182 9			LE BOIS CERISIER	Réglement é	M00199	MOREL RENE CLAUDIUS C
B183 0			LE BOIS CERISIER	Réglement é	M00542	MOREL RENE CLAUDIUS C
B183 4			LE BOIS CERISIER	Libre	E00015	GUILLERMIER SOLANGE ANNE MA (Née EXCOFFON)
B183 5			LE BOIS CERISIER	Libre	D00142	DUCARRE MICHEL ADRIEN
B183 6			LE BOIS CERISIER	Libre	M00199	MOREL RENE CLAUDIUS C
B183 7			LE BOIS CERISIER	Libre	S00258	SAUTEREL MICHEL
B183 8			LE BOIS CERISIER	Libre	S00258	SAUTEREL MICHEL
B184 7			DE CHARTREUSE	Réglement é	D00280	DURIEZ PASCAL LUCIEN
B185 0			LE BOIS CERISIER	Réglement é	B01207	REVOL CHRISTIANE GERM (Née BIZOLLON)
B185 1			DE CHARTREUSE	Réglement é	C00651	CHAMP DANIEL RENE
B185 2			LE BOIS CERISIER	Réglement é	U00005	ULMANN SARAH
B185 3			LE BOIS CERISIER	Réglement é	R00168	REY ROBERT JEAN

B185 4			LE BOIS CERISIER	Réglement é	G00645	REGIS RENEE LOUISE (Née GUIGUET)
B185 5			LE BOIS CERISIER	Réglement é	G00645	REGIS RENEE LOUISE (Née GUIGUET)
B185 6			LE BOIS CERISIER	Réglement é	P00213	PERRET JEAN-PAUL JOSEP
B185 9			LE BOIS CERISIER	Interdit	M00465	MATTAN-BORNERAT BERNARD
B186 4			LE BOIS CERISIER	Réglement é	B00788	BAYET JEAN CLAUDE
B186 5			LE BOIS CERISIER	Réglement é	B00788	BAYET JEAN CLAUDE
B186 6			LE BOIS CERISIER	Réglement é	B00788	BAYET JEAN CLAUDE
B186 7			LE BOIS CERISIER	Réglement é	M00406	BILLIEMAZ MARIE CLAIRE EU (Née MAGNIN)
B186 8			LE BOIS CERISIER	Réglement é	M00481	MERCIER BERNARD DENIS L
B186 9			LE BOIS CERISIER	Réglement é	M00481	MERCIER BERNARD DENIS L
B187 0			LE BOIS CERISIER	Réglement é	M00481	MERCIER BERNARD DENIS L
B187 1			LE BOIS CERISIER	Réglement é	M00481	MERCIER BERNARD DENIS L
B187 9			LE BOIS CERISIER	Libre	B00788	BAYET JEAN CLAUDE
B188			LE LUQUET	Interdit	C00008	CANDY GERARD MARCEL
B188 7			LE BOIS CERISIER	Interdit	D00315	DEL SIGNORE FRANCESCO
B189			DU LUQUET	Interdit	C00008	CANDY GERARD MARCEL

B189 7			LE GREFFE	Interdit	B00633	BUDILLON PIERRE ALAIN
B190			LE LUQUET	Interdit	C00008	CANDY GERARD MARCEL
B190 1			DES BOURBES	Interdit	J00081	JIMENEZ JOSE MARIA
B190 5			DES BOURBES	Interdit	M00004	MAILLIER JULIEN EDOUARD
B190 6			DES BOURBES	Interdit	L00203	LORRIAUX OLIVIER MICHEL
B190 7			DU GREFFE	Interdit	L00152	LECOMTE RAYMOND
B190 9			JEAN JACQUES ROUSSEAU	Interdit	C00716	RICHERD JOSETTE ROSALIE (Née CHEVROLAT)
B191			DU LUQUET	Interdit	A00128	ALBERTI HENRI VICTOR
B191 0			DES PIERRES	Interdit	P00382	PERRIN JEAN YVES MICHE
B191 2			DE CURTILLE	Interdit	C00840	CILLA DIDIER ROGER PA
B191 3			DE CURTILLE	Interdit	M00765	MAGNARD LAURE SANDRINE
B191 4			CURTILLE	Interdit	G00765	ROUSSET ANNE MARIE (Née GALLAY)
B191 6			CURTILLE	Interdit	+00103	COMMUNE DES AVENIERES
B191 9			DU CHAFFARD	Réglement é	M00048	MECHIN GEORGES LUCIEN
B192 2			LE BOIS CERISIER	Réglement é	D00280	DURIEZ PASCAL LUCIEN
B192 6			DU CHAMOLAY	Interdit	D00447	DAUMERIES PASCAL DIDIER

B192 9			DU CHAMOLAY	Interdit	G00763	GUIGUET CHRISTINE
B193			LE LUQUET	Interdit	C00007	CANDY GASTON JOSEPH
B193 0			LES BOURBES	Interdit	D00026	DOUBLE ANDRE JOSEPH
B193 3			LES BOURBES	Interdit	D00026	DOUBLE ANDRE JOSEPH
B193 5			DU CHAFFARD	Réglement é	C00095	CHAVASSE-FRETAZ LOUIS
B193 6			DU LUQUET	Interdit	A00134	GRIGORENKO GALLINE (Née AGARKOFF)
B193 7			DU LUQUET	Interdit	B00157	BILLIEMAZ MICHEL JEAN PIE
B193 8			DES BOURBES	Interdit	S00340	SICAUD-CLEYET ARMAND JEAN FRA
B193 9			DES BOURBES	Interdit	T00394	BOURBON CLAUDETTE JEANN (Née THUDEROZ)
B194			LE LUQUET	Interdit	C00007	CANDY GASTON JOSEPH
B194 0			DES BOURBES	Interdit	L00191	LEMASSON FABRICE JACQUES
B194 1			DU LUQUET	Interdit	J00101	PUEL GILBERTE CLAUDE (Née JUSSELME)
B194 2			LE GREFFE	Interdit	B00157	BILLIEMAZ MICHEL JEAN PIE
B194 3			LE GREFFE	Interdit	J00101	PUEL GILBERTE CLAUDE (Née JUSSELME)
B194 4			LE GREFFE	Interdit	B00157	BILLIEMAZ MICHEL JEAN PIE
B194 5			LE GREFFE	Interdit	A00134	GRIGORENKO GALLINE (Née AGARKOFF)

B194 6			LE GREFFE	Interdit	R00288	LANERY MARIE-LOUISE (Née RENEVIER)
B194 7			LE GREFFE	Interdit	T00394	BOURBON CLAUDETTE JEANN (Née THUDEROZ)
B194 8			LE GREFFE	Interdit	V00037	VERGNE ROGER JULES
B194 9			LE GRAND CHAFFARD	Réglement é	M00228	MECHIN ROGER MAX JEAN
B195			LE LUQUET	Interdit	P00532	MOLLARD DOMINIQUE SUZAN (Née POULET)
B195 0			LE GRAND CHAFFARD	Réglement é	B01072	BROSSE PASCAL RAYMOND
B195 1			CURTILLE	Interdit	C00527	CAILLAT NORBERT
B195 2			CURTILLE	Interdit	C00527	CAILLAT NORBERT
B195 3			DES NAPPES	Interdit	A00139	HARRISON ULLA KARIN (Née AHLQVIST)
B195 4			LA FOUGERE	Interdit	F00101	FAYOLLE CLAUDE GENEVIEV
B195 5			LES GRAVIERS GRAND JEAN	Libre	+00103	COMMUNE DES AVENIERES
B195 6			LE LUQUET	Interdit	O00027	ORCEL MARC
B196 2			LES BOURBES	Interdit	M00397	MATTANT ALAIN ANDRE
B196 3			DU GREFFE	Interdit	G00697	GARNIER THIERRY JEAN
B196 6			RUFFIN	Interdit	B00897	FIARD MICHELE ADELE (Née BORDEL)
B196			DU TRACOLET	Interdit	M00613	BATAILLON MADELEINE (Née MICOUD)

7						
B197			DES TUFFERIERES	Interdit	S00289	LEJRI DELPHINE MARIE (Née SENGLIN)
B198			DES TUFFERIERES	Interdit	P00499	PAUL GILBERT MARC FE
B198 6			LE LUQUET	Interdit	B00290	BUDILLON ANDRE MICHEL
B198 8			LE LUQUET	Interdit	B00290	BUDILLON ANDRE MICHEL
B199 4			LE GREFFE	Interdit	M00836	MONNET JEAN PAUL
B199 5			LA PLATIERE	Réglement é	M00465	MATTAN-BORNERAT BERNARD
B199 6			LA PLATIERE	Réglement é	O00034	ORCEL LOUIS PIERRE JO
B199 7			LA PLATIERE	Réglement é	M00465	MATTAN-BORNERAT BERNARD
B199 8			LA PLATIERE	Réglement é	O00034	ORCEL LOUIS PIERRE JO
B20			LES GRAVIERS GRAND JEAN	Libre	+00103	COMMUNE DES AVENIERES
B200 0			LE BESSEY	Interdit	P00459	PERONNET LIONEL NOEL
B200 2			DES BOURBES	Interdit	M00822	MICHOUD DANIEL JOSEPH
B201			LE LUQUET	Interdit	P00532	MOLLARD DOMINIQUE SUZAN (Née POULET)
B201 1			CURTILLE	Interdit	T00404	VEYRET ALINE JOSETTE M (Née TARDY)
B201 3			LE GRAND CHAFFARD	Réglement é	B01203	RICHIT GINETTE ANDREE (Née BAYET)
B201 6			LES BOURBES	Interdit	M00822	MICHOUD DANIEL JOSEPH

B202			LE LUQUET	Interdit	P00532	MOLLARD DOMINIQUE SUZAN (Née POULET)
B202 2			RUFFIN	Interdit	C00774	MERCIER NOELLE LUCIENNE (Née CHOLAT)
B202 4			DU BOUJU	Interdit	A00142	ALBERT TONY BERNARD JU
B202 6			RUFFIN	Interdit	B00291	BUDILLON JULES ANTOINE
B202 8			DU BOUJU	Interdit	O00102	ORCEL CHRISTOPHE PATR
B203			LE LUQUET	Interdit	P00532	MOLLARD DOMINIQUE SUZAN (Née POULET)
B203 0			DES LICHES	Interdit	C00218	CARRIOT JEAN CLAUDE EDM
B203 1			LE BESSEY	Interdit	M00842	MARTIN ERIC AUGUSTIN D
B203 2			DU BESSEY	Interdit	M00842	MARTIN ERIC AUGUSTIN D
B203 3			DU BESSEY	Interdit	B00878	BOTHIN JOCELYN PATRICE
B203 4			LE BESSEY	Interdit	B00878	BOTHIN JOCELYN PATRICE
B203 8			LES BROSSES	Réglement é	M00465	MATTAN-BORNERAT BERNARD
B203 9			DU CHAFFARD	Réglement é	S00277	STOCARD BENOIT PIERRE M
B204			LE LUQUET	Interdit	P00532	MOLLARD DOMINIQUE SUZAN (Née POULET)
B204 4			RUFFIN	Interdit	+00103	COMMUNE DES AVENIERES
B204 6			DU CHAFFARD	Réglement é	B01373	BARON EDGAR
B204			LE GRAND CHAFFARD	Réglement	B01373	BARON EDGAR

7				é		
B204 8			DES TUFFERIERES	Interdit	S00350	SOURBES FLORIAN CAMILLE
B204 9			LE LUQUET	Interdit	R00298	RICHERD THIERRY MARCEL
B205			DU LUQUET	Interdit	P00532	MOLLARD DOMINIQUE SUZAN (Née POULET)
B205 0			DU CHAFFARD	Réglement é	D00309	DELHOMME JEAN-LOUIS
B205 5			LES BOURBES	Libre	M00782	MICHOUD DANIEL JOSEPH
B205 6			DES PIERRES	Interdit	+00160	SCI JLNP
B205 7			CURTILLE	Interdit	+00160	SCI JLNP
B205 8			LE BOIS CERISIER	Réglement é	R00301	MICOUD ODETTE ANNIE JU (Née ROJON)
B205 9			LE BOIS CERISIER	Réglement é	M00084	MICOUD RAYMOND FRANCOI
B206			DU LUQUET	Interdit	P00532	MOLLARD DOMINIQUE SUZAN (Née POULET)
B206 0			LE BOIS CERISIER	Réglement é	B00525	BAYET ROBERT
B206 9			LE MARC	Réglement é	M00397	MATTANT ALAIN ANDRE
B207 0			LE MARC	Réglement é	M00314	MATTANT ALAIN ANDRE
B207 2			CURTILLE	Interdit	M00863	MAUNAND MICHEL ANDRE
B207 6			LA PLATIERE	Réglement é	B01248	FRENOIS JEANNE MARIE AI (Née BUDILLON)
B207			LA PLATIERE	Réglement	B00633	BUDILLON PIERRE ALAIN

7				é		
B208 6			CURTILLE	Interdit	G00184	GUETAT DANIELLE MARIE (Née GIRERD)
B208 7			DU VIENNEY	Interdit	B01382	BUYDENS PASCALE ALBERTI
B208 8			DES LICHES	Interdit	O00032	ONTANAYA JULIAN
B209 0			RUFFIN	Interdit	O00032	ONTANAYA JULIAN
B209 1			RUFFIN	Interdit	B01382	BUYDENS PASCALE ALBERTI
B209 2			DU BOUJU	Interdit	B00511	BAOT JACKY RICHARD R
B209 3			RUFFIN	Interdit	F00330	GREVILLET MARIE CHRISTINE (Née FIARD)
B209 5			LES BROSSES	Réglement é	S00306	SAFAR PIERRE LOUIS MO
B209 6			LES BROSSES	Réglement é	M00228	MECHIN ROGER MAX JEAN
B209 7			LES BROSSES	Réglement é	M00048	MECHIN GEORGES LUCIEN
B21			LES GRAVIERS GRAND JEAN	Libre	+00103	COMMUNE DES AVENIERES
B210 3			DES TUFFERIERES	Interdit	C00659	CAULET ROGER ALBERT PA
B210 4			DES ILES	Réglement é	M00465	MATTAN-BORNERAT BERNARD
B211 3			LE GRAND CHAFFARD	Réglement é	M00084	MICOUD RAYMOND FRANCOI
B212			CURTILLE	Interdit	R00475	REYNAUD ANDRE JOSEPH CE

5						
B212 7			COTE VERNAY	Interdit	D00282	DANILOFF GEORGES
B212 9			CURTILLE	Interdit	G00682	GIPPET LUCIENNE LOUISE (Née GIROUD)
B213			LE LUQUET	Interdit	G00220	GUINET BERNARD HENRI
B213 0			CURTILLE	Interdit	G00682	GIPPET LUCIENNE LOUISE (Née GIROUD)
B213 5			CURTILLE	Interdit	G00765	ROUSSET ANNE MARIE (Née GALLAY)
B213 7			CURTILLE	Interdit	G00247	GIRERD JEAN PAUL
B213 9			CURTILLE	Interdit	M00736	MICOUD JACKY HENRI
B214			LE LUQUET	Interdit	F00101	FAYOLLE CLAUDE GENEVIEV
B214 3			COTE VERNAY	Interdit	P00321	PELISSON MICHEL
B214 5			CURTILLE	Interdit	D00336	DIGUET DOMINIQUE ROGER
B214 6			CURTILLE	Interdit	D00336	DIGUET DOMINIQUE ROGER
B214 8			DE CHARTREUSE	Réglement é	T00273	TUDEROT GEORGES RAYMOND
B214 9			DE CHARTREUSE	Réglement é	M00494	ACHARD MARIE-PAULE (Née MOULEYRE)
B215			DES FAUVETTES	Interdit	F00101	FAYOLLE CLAUDE GENEVIEV
B215 0			DU CHAMOLAY	Interdit	B00757	BRETON ANDRE JACKY JEA
B215 1			CURTILLE	Interdit	M00489	MIGNOT CHRISTIAN ALAIN

B215 2			RUFFIN	Interdit	S00339	BROSSE JEANNE THERESE (Née SAVELLI)
B215 3			DU VIENNEY	Interdit	*00146	COPROPRIETAIRES DE 022B104 RESIDENCE D ATHENA
B215 6			LA PLATIERE	Réglement é	B00346	BRON MICHEL PIERRE
B215 9			DU GREFFE	Interdit	M00249	MOREL JEAN CLAUDE ANT
B216			LA FOUGERE	Interdit	F00101	FAYOLLE CLAUDE GENEVIEV
B216 2			DU VIENNEY	Interdit	S00101	SCAPPATURA GIUSEPPE
B217			LA FOUGERE	Interdit	F00101	FAYOLLE CLAUDE GENEVIEV
B217 7			LE QUINQUET	Réglement é	O00034	ORCEL LOUIS PIERRE JO
B218 1			LES BOURBES	Interdit	C00582	LABULLY MARCELLE (Née CHENEVIER)
B218 3			CURTILLE	Interdit	B00824	CROTTIER MONIQUE DENISE (Née BROUSSE)
B218 4			DU COTEAU	Interdit	L00047	LOVERA ALBIN
B218 5			CURTILLE	Interdit	M00736	MICOUD JACKY HENRI
B218 7			DU CHAFFARD	Réglement é	B01297	BOURDALE GEORGES YVAN
B218 9			DU CHAFFARD	Réglement é	B01297	BOURDALE GEORGES YVAN
B219 0			LE BOIS CERISIER	Réglement é	R00301	MICOUD ODETTE ANNIE JU (Née ROJON)
B219 3			LES BOURBES	Libre	P00214	PELISSON NOEL MARC

B219 6			DES BOURBES	Interdit	J00040	JOUVE GERARD ANDRE
B219 7			DES MESANGES	Interdit	J00092	JOUVE GERARD ANDRE
B219 8			VICTOR HUGO	Interdit	T00243	KOLLAROCZY LUCETTE (Née TROULLIEUX)
B22			LES GRAVIERS GRAND JEAN	Libre	D00192	DURAND ROGER MARCEL
B220 0			LE BAYET	Réglement é	O00034	ORCEL LOUIS PIERRE JO
B220 1			LE BAYET	Réglement é	O00056	CLOVIS MARIE FRANCOISE (Née ORCEL)
B220 2			LE QUINQUET	Réglement é	O00094	CLOVIS MARIE FRANCOISE (Née ORCEL)
B220 3			LE QUINQUET	Réglement é	O00034	ORCEL LOUIS PIERRE JO
B220 4			LE QUINQUET	Réglement é	O00034	ORCEL LOUIS PIERRE JO
B220 5			LES CASERNES	Réglement é	O00056	CLOVIS MARIE FRANCOISE (Née ORCEL)
B220 6			LES CASERNES	Réglement é	O00056	CLOVIS MARIE FRANCOISE (Née ORCEL)
B220 7			LES CASERNES	Réglement é	O00034	ORCEL LOUIS PIERRE JO
B220 8			LES CASERNES	Réglement é	O00034	ORCEL LOUIS PIERRE JO
B220 9			LE BOIS CERISIER	Libre	O00034	ORCEL LOUIS PIERRE JO
B221 0			LE BOIS CERISIER	Libre	O00056	CLOVIS MARIE FRANCOISE (Née ORCEL)

B221 1			LE LUQUET	Interdit	M00573	MOREAU JEAN
B221 2			LE LUQUET	Interdit	B01377	DUFOUR MARIE JOSEPHE H (Née BIARD)
B221 3			LE LUQUET	Interdit	B01377	DUFOUR MARIE JOSEPHE H (Née BIARD)
B221 4			LE LUQUET	Interdit	M00573	MOREAU JEAN
B221 6			RUFFIN	Interdit	M00843	MONNET GUY NOEL AUGUST
B222			DES TUFFERIERES	Interdit	A00139	HARRISON ULLA KARIN (Née AHLQVIST)
B222 0			LAMARTINE	Interdit	M00426	NOGHEROTTO GINETTE (Née MICOUD)
B222 1			CURTILLE	Interdit	D00320	DEWULF PASCAL FRANCOIS
B222 2			LE GRAND CHAFFARD	Réglement é	K00027	KREMER FREDERIC JEAN
B222 8			LES GRAVIERS GRAND JEAN	Libre	+00103	COMMUNE DES AVENIERES
B223			DES TUFFERIERES	Interdit	+00366	ELECTRICITE RESEAU DISTRIBUTION FRANCE E
B223 1			LES GRAVIERS GRAND JEAN	Libre	+00058	COMMUNE DE BREGNIER CORDON
B223 5			CURTILLE	Libre	+00103	COMMUNE DES AVENIERES
B223 7			RUFFIN	Interdit	M00613	BATAILLON MADELEINE (Née MICOUD)
B223 8			DE CURTILLE	Interdit	B00674	MIOCH YVETTE (Née BAYET)
B224 0			CURTILLE	Interdit	D00313	DOUBLE LUCETTE MICHELL

B224 1			DE CURTILLE	Interdit	D00313	DOUBLE LUCETTE MICHELL
B224 8			CURTILLE	Interdit	S00212	SCEAUX ROGER
B226 0			CURTILLE	Interdit	V00145	VERNET CHRISTIAN
B226 2			DE CURTILLE	Interdit	B01335	BLANC SEBASTIEN
B226 5			DE CURTILLE	Interdit	B01219	BLANCHON DENIS JEAN
B226 6			DE CURTILLE	Interdit	B00887	BOURJAILLAT DOMINIQUE JEAN
B227			DES TUFFERIERES	Interdit	F00298	FOISSEY JEAN-EMILIE PA
B227 2			CURTILLE	Interdit	B00504	BAYET GUY JOSEPH
B227 8			CURTILLE	Interdit	G00765	ROUSSET ANNE MARIE (Née GALLAY)
B227 9			CURTILLE	Interdit	G00765	ROUSSET ANNE MARIE (Née GALLAY)
B228 2			LE BOIS CERISIER	Libre	R00483	RUEL ROGER DANIEL
B228 3			LE BOIS CERISIER	Libre	C00775	BUDIN RAYMONDE (Née COTTIER)
B228 4			LE BOIS CERISIER	Libre	M00836	MONNET JEAN PAUL
B228 8			DES BOURBES	Interdit	M00782	MICHOUD DANIEL JOSEPH
B229			LA FOUGERE	Réglement é	M00345	MERGOUD DIT LAMARCHE GILBERT ANDRE
B229			DE CHARTREUSE	Réglement	G00765	ROUSSET ANNE MARIE (Née GALLAY)

0				é		
B229 2			LE LUQUET	Interdit	A00128	ALBERTI HENRI VICTOR
B229 3			LE LUQUET	Interdit	A00128	ALBERTI HENRI VICTOR
B229 6			LE GREFFE	Interdit	B00290	BUDILLON ANDRE MICHEL
B229 7			LE GREFFE	Interdit	B00633	BUDILLON PIERRE ALAIN
B230			DES NAPPES	Réglement é	C00249	CARTERON FELIX MARC LAUR
B230 0			RUFFIN	Interdit	C00009	CANDY JULES
B230 1			RUFFIN	Interdit	*00146	COPROPRIETAIRES DE 022B104 RESIDENCE D ATHENA
B230 2			DU VIENNEY	Interdit	*00146	COPROPRIETAIRES DE 022B104 RESIDENCE D ATHENA
B230 6			DE CURTILLE	Interdit	A00040	ARENA VINCENT FRANCOI
B231			DE GRESIN	Réglement é	C00249	CARTERON FELIX MARC LAUR
B231 0			DES LICHERES	Interdit	M00843	MONNET GUY NOEL AUGUST
B231 1			RUFFIN	Interdit	M00843	MONNET GUY NOEL AUGUST
B231 9			LES BOURBES	Interdit	C00804	FAURE CHRISTIANE MARI (Née CHEMIN)
B232 1			LES BOURBES	Libre	C00804	FAURE CHRISTIANE MARI (Née CHEMIN)
B232			LES BOURBES	Libre	C00804	FAURE CHRISTIANE MARI (Née CHEMIN)

2						
B232 5			DU QUINQUET	Réglement é	J00087	JOANNON GUY STEPHANE
B232 7			CURTILLE	Interdit	O00044	ORCEL MARC ANDRE
B232 8			CURTILLE	Interdit	L00152	LECOMTE RAYMOND
B233			LA FOUGERE	Réglement é	G00672	GREPAT JULIEN SEBASTIE
B233 0			DE CURTILLE	Interdit	M00556	MILLOT MARYSE JANINE M
B233 6			LES BOURBES	Interdit	R00247	ROUSSET YVES ANDRE
B233 7			LE MARC	Réglement é	M00397	MATTANT ALAIN ANDRE
B233 8			LE MARC	Réglement é	L00234	MONNET MARCELLE MARIE (Née LAMARIE)
B233 9			LE MARC	Réglement é	M00397	MATTANT ALAIN ANDRE
B234			LA FOUGERE	Réglement é	M00717	MANON BRUNO HENRI
B234 0			LE QUINQUET	Réglement é	F00329	FERNANDES RAPHAEL
B234 2			DE CHARTREUSE	Réglement é	P00544	PATTE SAMUEL ALEXANDR
B234 3			DES PIERRES	Interdit	L00166	LEPESANT PIERRE YVES
B234 5			CURTILLE	Interdit	H00011	HUMBERT MARCEL VICTOR
B234			DE CHARTREUSE	Réglement	C00378	COTTAZ RENE JOSEPH BAR

6				é		
B234 7			DU CHAFFARD	Réglement é	P00097	PORCHER ALBERT CHARLES
B234 8			LE GRAND CHAFFARD	Libre	C00337	COTTET HENRI MAURICE
B234 9			LE BOIS CERISIER	Libre	C00527	CAILLAT NORBERT
B235			DE L'EMBARQUAGE	Réglement é	L00256	LAFITTE CHRISTOPHE CHRI
B235 2	S	Partie Sud	LE BOIS CERISIER	Réglement é	B00840	RIMBOD IRENE DENISE (Née BOCHET)
B235 2	N	Pointe Nord-Ouest	LE BOIS CERISIER	Libre	B00840	RIMBOD IRENE DENISE (Née BOCHET)
B235 3			DU SABLON	Réglement é	R00189	RIMBOD JACKY RENE FERD
B235 5			DES BROSES	Réglement é	L00170	LALOT CHRISTIAN
B235 6			DES BROSES	Réglement é	N00055	NESTORI OLIVIER GERMAIN
B235 9			CURTILLE	Interdit	R00354	ROUSSET MAURICE JEAN
B236			LA FOUGERE	Réglement é	F00303	FAVRY MICKAEL JEAN AN
B236 2			DU BESSEY	Interdit	V00232	VIAL VINCENT PIERRE
B236 7			LOUISE MICHEL	Interdit	R00113	RIVIER ALBERT MARCEL
B237			DE L'EMBARQUAGE	Réglement é	P00542	PAILLE HENRI-GEORGES
B237			VICTOR HUGO	Interdit	M00310	MIOCH GERARD YVES

6						
B237 7			LA FOUGERE	Réglement é	M00345	MERGOUD DIT LAMARCHE GILBERT ANDRE
B237 8			LA FOUGERE	Réglement é	G00759	MERGOUD ANNIE MICHELE (Née GREVILLET)
B237 9			LE CHAMP VERDET	Interdit	+00142	SEM DE CONSTRUCTION DU DPT DE L AIN
B238			LA FOUGERE	Réglement é	B00786	BACHELIN MARCEL JOSEPH
B238 6			LE CHAMP VERDET	Interdit	A00057	ALAN ROBERT
B238 7			LE CHAMP VERDET	Interdit	M00362	MOLLI ALAIN RENE
B238 8			LE CHAMP VERDET	Interdit	M00322	MOLLI ALAIN RENE
B238 9			LE CHAMP VERDET	Interdit	G00567	GALLAND JEAN YVON
B239			LA FOUGERE	Réglement é	M00573	MOREAU JEAN
B239 0			LE CHAMP VERDET	Interdit	S00101	SCAPPATURA GIUSEPPE
B239 1			LE CHAMP VERDET	Interdit	S00101	SCAPPATURA GIUSEPPE
B239 2			LE CHAMP VERDET	Interdit	B01220	SEMELLE MONIQUE CLAUDIN (Née BRUNET)
B239 3			LE CHAMP VERDET	Interdit	D00262	DA SILVA PIAIRO JOSE FERNANDO
B239 4			LE CHAMP VERDET	Interdit	D00355	DJERMOUNE ABDENOUR
B239			LE CHAMP VERDET	Interdit	S00260	SOCIE ALAIN

5						
B239 6			RUFFIN	Interdit	C00352	COURTIAL GEORGES JEAN
B239 7			LE CHAMP VERDET	Interdit	C00352	COURTIAL GEORGES JEAN
B239 8			LE CHAMP VERDET	Interdit	R00199	RUEL MARCEL ANDRE
B239 9			LE CHAMP VERDET	Interdit	R00199	RUEL MARCEL ANDRE
B24			LES GRAVIERS GRAND JEAN	Libre	+00001	ETAT MINISTERE DE L'ECONOMIE ET DES FINANCES DOMAINES
B240			DE L'EMBARQUAGE	Réglement é	F00315	FANTONI MAXIME
B240 1			LE CHAMP VERDET	Interdit	D00171	DUARTE FERNANDO JORGE
B240 2			LE CHAMP VERDET	Interdit	D00446	SERRA NICOLE LOUISE H (Née DUCRET)
B240 3			LE CHAMP VERDET	Interdit	G00329	GARCIA MANUEL
B240 8			LE CHAMP VERDET	Interdit	F00204	GIROUD JEANNINE JOSEPH (Née FRANCOIS)
B240 9			LE CHAMP VERDET	Interdit	C00326	CHARBOTEL GILLES BERNARD
B241 0			LE CHAMP VERDET	Interdit	Q00026	HENRY DOROTHEE (Née QUINTART)
B241 3			LE CHAMP VERDET	Interdit	Q00026	HENRY DOROTHEE (Née QUINTART)
B241 4			RUFFIN	Interdit	+00103	COMMUNE DES AVENIERES
B241			RUFFIN	Interdit	+00103	COMMUNE DES AVENIERES

5						
B242			LA FOUGERE	Réglement é	C00861	OGIER MARIE FRANCOISE (Née COLLETAZ)
B2420			CURTILLE	Interdit	A00040	ARENA VINCENT FRANCOI
B2425			DES ILES	Réglement é	M00488	MERONO DOMINGO
B2426			VICTOR HUGO	Interdit	D00274	DANTRESSANGLE ANDRE CLAUDE
B243			LA FOUGERE	Réglement é	B00786	BACHELIN MARCEL JOSEPH
B2438			LOUISE MICHEL	Interdit	+00229	MISS STORE
B244			LA FOUGERE	Réglement é	M00489	MIGNOT CHRISTIAN ALAIN
B2442			LES BOURBES	Interdit	G00570	GUILLERMIER MICHEL ANDRE
B2443			LES BOURBES	Interdit	V00116	VION-BROUSSAILLES LOUIS HONORE AN
B2445			LES BOURBES	Interdit	V00116	VION-BROUSSAILLES LOUIS HONORE AN
B2446			DES BOURBES	Interdit	V00116	VION-BROUSSAILLES LOUIS HONORE AN
B2447			LES BOURBES	Interdit	D00303	DUSSIN ROBERT
B2449			RUFFIN	Interdit	M00462	MATTAN-BORNERAT BERNARD
B245			LA FOUGERE	Réglement é	B00786	BACHELIN MARCEL JOSEPH
B245			RUFFIN	Interdit	M00462	MATTAN-BORNERAT BERNARD

0						
B245 1			RUFFIN	Interdit	B00563	COQUET LAURENCE MARIE- (Née BOREL)
B245 2			DES LICHES	Interdit	M00462	MATTAN-BORNERAT BERNARD
B245 4			RUFFIN	Interdit	M00462	MATTAN-BORNERAT BERNARD
B245 5			RUFFIN	Interdit	B00563	COQUET LAURENCE MARIE- (Née BOREL)
B245 6			DES LICHES	Interdit	M00342	MORISSE JACQUES ANDRE L
B245 7			CURTILLE	Interdit	B00564	BATAILLON MICHEL
B245 8			DU GERLIER	Interdit	B00564	BATAILLON MICHEL
B245 9			CURTILLE	Interdit	M00427	CARRAND IRENE MARGUERIT (Née MICOUD)
B246			LA FOUGERE	Réglement é	B00786	BACHELIN MARCEL JOSEPH
B246 0			LAMARTINE	Interdit	M00232	MICOUD JACKY HENRI
B246 5			DES LONES	Réglement é	G00332	GOLLUS GERARD FRANCOIS
B246 6			LE BAYET	Réglement é	D00162	DIJOL JEAN-CLAUDE
B247			LA FOUGERE	Réglement é	M00489	MIGNOT CHRISTIAN ALAIN
B247 0			DU BESSEY	Interdit	T00193	TURCO JOSEPH
B247			LE GRAND CHAFFARD	Réglement	B01085	BRENGEL FLORIAN CLAUDE

9				é		
B248			DES NAPPES	Réglement é	B00401	BACHELIN MARCEL JOSEPH
B248 0			DU CHAFFARD	Réglement é	R00458	RIVIER SEBASTIEN
B248 3			LE BOIS CERISIER	Interdit	M00701	MAHON BERTRAND RAYMON
B248 5			RUFFIN	Interdit	M00266	MONNET GUY NOEL AUGUST
B248 6			DES LICHERES	Interdit	C00356	CANDY BERNARD LOUIS
B248 8			CURTILLE	Interdit	B00525	BAYET ROBERT
B248 9			CURTILLE	Interdit	B00525	BAYET ROBERT
B249 1			CURTILLE	Interdit	L00166	LEPESANT PIERRE YVES
B249 3			CURTILLE	Interdit	L00166	LEPESANT PIERRE YVES
B249 4			CURTILLE	Interdit	L00166	LEPESANT PIERRE YVES
B249 6			DU BESSEY	Interdit	V00203	VELUT MARIELLE JACQUE
B250 2			DU TRACOLET	Interdit	L00211	LUC MARIE-PIERRE FL
B250 3			RUFFIN	Interdit	C00725	MARMONIER ANNE SIMONE MAR (Née CHARVET)
B250 5			DU TRACOLET	Interdit	C00725	MARMONIER ANNE SIMONE MAR (Née CHARVET)
B250			RUFFIN	Interdit	L00211	LUC MARIE-PIERRE FL

6						
B250 8			DU MARC	Réglement é	M00604	MATTANT RAYMOND ANDRE
B251			LA FOUGERE	Réglement é	B00786	BACHELIN MARCEL JOSEPH
B251 1			LE GREFFE	Interdit	E00028	ESCALON JEAN-MICHEL AND
B251 2			DU GREFFE	Interdit	D00393	DINE MARCEL
B251 4			CURTILLE	Interdit	G00365	GUICHET MICHEL ALBERT L
B251 5			CURTILLE	Interdit	J00134	JANON GERALD JEAN PIE
B251 6			DU COTEAU	Interdit	J00134	JANON GERALD JEAN PIE
B252			LA FOUGERE	Réglement é	B00786	BACHELIN MARCEL JOSEPH
B252 0			CURTILLE	Interdit	T00226	COURAND NICOLE (Née TARDY)
B252 3			CURTILLE	Interdit	T00225	JULLIEN CHANTAL JACQUEL (Née TARDY)
B252 5			DE CHARTREUSE	Réglement é	G00712	GAMON JULIEN
B252 7			LE GRAND CHAFFARD	Réglement é	B01297	BOURDALE GEORGES YVAN
B252 8			LE GRAND CHAFFARD	Réglement é	B01297	BOURDALE GEORGES YVAN
B252 9			LE GRAND CHAFFARD	Réglement é	G00712	GAMON JULIEN
B253			LE GRAND CHAFFARD	Réglement	P00279	BERGER CHRISTINE CLAUD (Née PIENOZ)

0				é		
B253 1			LE GRAND CHAFFARD	Réglement é	G00712	GAMON JULIEN
B253 2			LE GRAND CHAFFARD	Réglement é	G00712	GAMON JULIEN
B253 7			DE CURTILLE	Interdit	M00358	MELIN JACQUES JEAN MI
B253 8			DE CURTILLE	Interdit	C00869	COELHO PAOLO MIGUEL
B253 9			CURTILLE	Interdit	M00854	MELIN JACQUES JEAN MI
B254			LA FOUGERE	Réglement é	B00786	BACHELIN MARCEL JOSEPH
B254 2			LE GRAND CHAFFARD	Réglement é	F00087	FIARD JEAN PIERRE FEL
B254 3			LE GRAND CHAFFARD	Réglement é	+00210	COMPAGNIE NATIONALE DU RHONE
B254 4			LE GRAND CHAFFARD	Réglement é	M00465	MATTAN-BORNERAT BERNARD
B254 5			LE GRAND CHAFFARD	Réglement é	+00210	COMPAGNIE NATIONALE DU RHONE
B254 6			LE GRAND CHAFFARD	Réglement é	B00788	BAYET JEAN CLAUDE
B254 7			LE GRAND CHAFFARD	Réglement é	B00788	BAYET JEAN CLAUDE
B254 8			LE GRAND CHAFFARD	Réglement é	+00210	COMPAGNIE NATIONALE DU RHONE
B254 9			LE GRAND CHAFFARD	Réglement é	+00210	COMPAGNIE NATIONALE DU RHONE
B255			LA FOUGERE	Réglement	B01152	BAYET GILLES GEORGES

				é		
B255 0			LE BOIS CERISIER	Réglement é	P00213	PERRET JEAN-PAUL JOSEP
B255 1			LE BOIS CERISIER	Réglement é	+00210	COMPAGNIE NATIONALE DU RHONE
B255 2			LE BOIS CERISIER	Réglement é	G00247	GIRERD JEAN PAUL
B255 3			LE BOIS CERISIER	Réglement é	+00210	COMPAGNIE NATIONALE DU RHONE
B255 4			LE BOIS CERISIER	Libre	O00067	GLEREAN JOELLE FRANCIA (Née ORCEL)
B255 5			LE BOIS CERISIER	Libre	O00067	GLEREAN JOELLE FRANCIA (Née ORCEL)
B255 6			LE BOIS CERISIER	Libre	+00210	COMPAGNIE NATIONALE DU RHONE
B255 7			LE BOIS CERISIER	Libre	+00210	COMPAGNIE NATIONALE DU RHONE
B255 8			LE GRAND CHAFFARD	Libre	D00404	DESCHAMPS JEAN PIERRE JOS
B255 9			LE GRAND CHAFFARD	Libre	+00210	COMPAGNIE NATIONALE DU RHONE
B256			LA FOUGERE	Réglement é	B00633	BUDILLON PIERRE ALAIN
B256 0			LE GRAND CHAFFARD	Réglement é	B00788	BAYET JEAN CLAUDE
B256 1			LE GRAND CHAFFARD	Réglement é	B00788	BAYET JEAN CLAUDE
B256 2			LE GRAND CHAFFARD	Réglement é	+00210	COMPAGNIE NATIONALE DU RHONE
B256			LE GRAND CHAFFARD	Réglement	+00210	COMPAGNIE NATIONALE DU RHONE

3				é		
B256 4			LE BOIS CERISIER	Réglement é	P00293	PERRET JEAN-PAUL JOSEP
B256 5			LE BOIS CERISIER	Réglement é	+00210	COMPAGNIE NATIONALE DU RHONE
B256 6			LE BOIS CERISIER	Réglement é	G00765	ROUSSET ANNE MARIE (Née GALLAY)
B256 7			LE BOIS CERISIER	Réglement é	+00210	COMPAGNIE NATIONALE DU RHONE
B256 8			LE GRAND CHAFFARD	Libre	C00738	VEYRET MONIQUE MARIE L (Née CHEVALLIER)
B256 9			LE GRAND CHAFFARD	Libre	+00210	COMPAGNIE NATIONALE DU RHONE
B257			LA PLATIERE	Libre	B00291	BUDILLON JULES ANTOINE
B257 0			LE GRAND CHAFFARD	Libre	+00103	COMMUNE DES AVENIERES
B257 1			LE GRAND CHAFFARD	Libre	+00210	COMPAGNIE NATIONALE DU RHONE
B257 2			LE BOIS CERISIER	Libre	+00103	COMMUNE DES AVENIERES
B257 3			LE BOIS CERISIER	Libre	+00210	COMPAGNIE NATIONALE DU RHONE
B257 5			DU GREFFE	Interdit	R00490	ROYER JEAN-MICHEL ROB
B257 6			LE GREFFE	Interdit	R00490	ROYER JEAN-MICHEL ROB
B257 7			DU BESSEY	Interdit	F00258	FAURE MARC RENE VINCE
B258			LA PLATIERE	Libre	P00532	MOLLARD DOMINIQUE SUZAN (Née POULET)
B258			LES CASERNES	Réglement	D00168	DUPASQUIER JEAN MICHEL

0				é		
B259			LA PLATIERE	Libre	O00027	ORCEL MARC
B259 7			DU VIENNEY	Interdit	P00573	PACCALIN CATHERINE SIMON
B260			LA PLATIERE	Libre	L00125	LAURENT GILBERT AUGUSTE
B260 1			LE LUQUET	Interdit	P00300	PELISSON FRANCOIS RENE
B260 3			LE LUQUET	Interdit	G00485	GUETAT MICHELLE RENEE
B261			LA PLATIERE	Libre	P00574	PERRIER ELODIE CHRISTIA
B261 1			LE LUQUET	Interdit	B00291	BUDILLON JULES ANTOINE
B261 3			DU LUQUET	Interdit	B00427	BERGER MAURICE JOSEPH
B261 9			LE LUQUET	Interdit	B00346	BRON MICHEL PIERRE
B262			LA PLATIERE	Libre	B00787	BACHELIN RENE MICHEL
B262 0			DU LUQUET	Interdit	B00346	BRON MICHEL PIERRE
B263			LA PLATIERE	Libre	B00787	BACHELIN RENE MICHEL
B263 1			DU LUQUET	Interdit	S00108	SAPPEY ANDRE JEAN LOUI
B263 9			DU LUQUET	Interdit	M00836	MONNET JEAN PAUL
B264 0			LE GREFFE	Interdit	M00836	MONNET JEAN PAUL
B264 3			DU LUQUET	Interdit	V00080	VAUDRAY MARIUS
B264 8			DU LUQUET	Interdit	V00068	VAUDRAY ANDRE

B265 2			LE GREFFE	Interdit	M00836	MONNET JEAN PAUL
B265 6			LE GREFFE	Interdit	B01050	LEMAITRE NOELE RAYMONDE (Née BUDILLON)
B266			LA PLATIERE	Libre	+00103	COMMUNE DES AVENIERES
B266 5			LE GREFFE	Interdit	B00919	BUDILLON GEORGES LOUIS
B266 7			LE GREFFE	Interdit	G00485	GUETAT MICHELLE RENEE
B266 9			LE GREFFE	Interdit	B00292	BUDILLON JULES ANTOINE
B267			LA PLATIERE	Réglement é	+00103	COMMUNE DES AVENIERES
B267 1			LE GREFFE	Interdit	B00292	BUDILLON JULES ANTOINE
B267 2			LE GREFFE	Interdit	B00292	BUDILLON JULES ANTOINE
B267 9			LE GRAND CHAFFARD	Libre	+00210	COMPAGNIE NATIONALE DU RHONE
B268			LA PLATIERE	Réglement é	B00786	BACHELIN MARCEL JOSEPH
B268 0			LE GRAND CHAFFARD	Libre	B00525	BAYET ROBERT
B268 1			LE GRAND CHAFFARD	Libre	M00396	MAITRE ANDRE FRANCOIS
B268 2			LE BOIS CERISIER	Réglement é	B01277	COTTAREL ANDREE LOUISE (Née BUISSON)
B268 3			LE BOIS CERISIER	Réglement é	+00210	COMPAGNIE NATIONALE DU RHONE
B268			DU LUQUET	Interdit	G00220	GUINET BERNARD HENRI

6						
B268 8			DE CHARTREUSE	Interdit	M00567	MAZAUD MAURICE RAYMOND
B268 9			LES BOURBES	Interdit	M00567	MAZAUD MAURICE RAYMOND
B269			LA PLATIERE	Réglement é	B00786	BACHELIN MARCEL JOSEPH
B269 0			LES BOURBES	Interdit	P00398	ETIENNE ANTONIA GEORGET (Née PATIER)
B270 7			LE CHAMP VERDET	Interdit	P00244	PINTO JOSE
B270 9			LE CHAMP VERDET	Interdit	F00143	FRANCO MARIO
B271 7			DES NOISETTES	Interdit	R00395	RENNES ANNETTE
B272 1			LE CHAMP VERDET	Interdit	D00385	DRUELLE MARTINE HELENE (Née DESREUMAUX)
B272 2			LE CHAMP VERDET	Interdit	A00127	BASMACIYAN ANGELE (Née ALAN)
B272 7			DU BESSEY	Interdit	P00247	PERRA ROGER JEAN JOSE
B272 8			DU CHAFFARD	Réglement é	H00068	BERGE MARIE-THERESE (Née HEROD)
B273 3			RUFFIN	Interdit	N00062	NAGLEWSKA GERARD
B273 4			LES BOURBES	Interdit	B01131	BERTHIER GILLES
B273 5			DU TRAJETU	Interdit	D00379	DUPUIS DANY ALBERT
B273			LOUIS PASTEUR	Interdit	P00522	POPHILLAT FRANCOIS XAVIER

6						
B273 7			LOUIS PASTEUR	Interdit	M00529	MOURIER ANDRE LOUIS MAR
B273 8			LOUIS PASTEUR	Interdit	G00475	GARNIER THIERRY ROGER M
B273 9			LOUIS PASTEUR	Interdit	M00530	MINGAT GILLES MICHEL G
B274			LA PLATIERE	Réglement é	L00125	LAURENT GILBERT AUGUSTE
B274 0			LOUIS PASTEUR	Interdit	L00241	LHERITIER CEDRIC PATRICK
B274 1			LE BESSEY	Interdit	+00082	COVETIM SUD EST
B274 3			LE BESSEY	Interdit	D00395	D'HUMIERES BRUNO HENRI MAR
B274 4			LE BESSEY	Interdit	+00082	COVETIM SUD EST
B274 5			LE BESSEY	Interdit	+00082	COVETIM SUD EST
B274 6			DE CURTILLE	Interdit	+00326	APIDOM
B274 8			LE CHAMP VERDET	Interdit	R00521	CREMONT CLAIRE LISE (Née RASSAT)
B274 9			LE CHAMP VERDET	Interdit	C00764	COULON JOEL GEORGES RE
B275			LA PLATIERE	Réglement é	L00125	LAURENT GILBERT AUGUSTE
B275 0			RUFFIN	Interdit	+00103	COMMUNE DES AVENIERES
B275			LE CHAMP VERDET	Interdit	P00533	PINTO DELFINA MARIA J (Née PEDROSO)

1						
B275 2			LE CHAMP VERDET	Interdit	V00170	VAZ OLIVEIRA ROGERIO ANTONIO
B275 3			LE CHAMP VERDET	Interdit	L00124	LIARD CLAUDE GILLES M
B275 4			RUFFIN	Interdit	+00103	COMMUNE DES AVENIERES
B275 5			DES TUFFERIERES	Interdit	D00321	DORNE JEAN CLAUDE MAU
B275 9			LE GREFFE	Interdit	P00311	MOREL JOSIANE (Née PACCHIOLI)
B276			LA PLATIERE	Réglement é	L00125	LAURENT GILBERT AUGUSTE
B276 0			LE GREFFE	Interdit	R00421	REVEILLARD JEROME FRANCOIS
B276 1			DU CAPITAINE	Réglement é	M00487	MOCQUOT JEAN-MARIE FRAN
B276 2			LE GRAND CHAFFARD	Réglement é	F00087	FIARD JEAN PIERRE FEL
B276 7			LE BOIS CERISIER	Interdit	D00315	DEL SIGNORE FRANCESCO
B277			LA PLATIERE	Réglement é	L00192	LAURENT GILBERT AUGUSTE
B277 0			DU CHAFFARD	Interdit	M00843	MONNET GUY NOEL AUGUST
B277 1			JEAN JACQUES ROUSSEAU	Interdit	C00622	CARRIER GUY
B277 2			DU TRAJETU	Interdit	G00518	GUINET ALAIN MARCEL RE
B277			CURTILLE	Interdit	M00495	MATHIEU VINCENT JEAN PI

3						
B277 4			COTE VERNAY	Interdit	M00495	MATHIEU VINCENT JEAN PI
B277 8			LOUIS PASTEUR	Interdit	D00296	DEMIR KAMBER
B277 9			LOUIS PASTEUR	Interdit	H00041	HECHT RICHARD ANDRE
B278			LA PLATIERE	Libre	L00125	LAURENT GILBERT AUGUSTE
B278 0			LOUIS PASTEUR	Interdit	F00183	FERNANDES DE CASTRO PEREIRA JOAO CARLOS
B278 1			LOUIS PASTEUR	Interdit	B01215	BIBARD ANAEL ETIENNE
B278 2			RUFFIN	Interdit	M00500	TRILLAT ODETTE ANNA (Née MIGNOT)
B278 3			RUFFIN	Interdit	M00502	BIARD MARIE JOSEPHE (Née MIGNOT)
B278 4			RUFFIN	Interdit	M00500	TRILLAT ODETTE ANNA (Née MIGNOT)
B278 5			RUFFIN	Interdit	M00502	BIARD MARIE JOSEPHE (Née MIGNOT)
B278 6			RUFFIN	Interdit	M00503	BIARD MARIE JOSEPHE (Née MIGNOT)
B278 7			LE BOIS CERISIER	Réglement é	B00463	BERLIOZ GEORGES FRANCOI
B278 8			LE BOIS CERISIER	Réglement é	G00634	GENIN REJANE NICOLE
B279			LA PLATIERE	Libre	L00125	LAURENT GILBERT AUGUSTE
B279 1			DES BROSSES	Réglement é	O00066	LYOBARD JEANNINE MARYSE (Née ORCEL)
B279			DES BROSSES	Réglement	O00066	LYOBARD JEANNINE MARYSE (Née ORCEL)

2				é		
B279 3			LE BAYET	Réglement é	O00066	LYOBARD JEANNINE MARYSE (Née ORCEL)
B279 5			LE BAYET	Réglement é	H00077	BILLIEMAZ MICHELLE (Née HUMBERT)
B279 6			LE BAYET	Réglement é	H00078	BILLIEMAZ MICHELLE (Née HUMBERT)
B279 7			LE BAYET	Réglement é	H00077	BILLIEMAZ MICHELLE (Née HUMBERT)
B279 8			LE BAYET	Réglement é	H00040	GAY MARCELLE (Née HUMBERT)
B280			LA PLATIERE	Libre	L00125	LAURENT GILBERT AUGUSTE
B280 4			DES BOURBES	Interdit	M00506	MARREL PATRICK JOSEPH
B280 5			CURTILLE	Interdit	C00090	CHARY ANTOINE FRANCOI
B280 6			CURTILLE	Interdit	+00103	COMMUNE DES AVENIERES
B281			LA PLATIERE	Libre	G00645	REGIS RENEE LOUISE (Née GUIGUET)
B281 9			LE QUINQUET	Réglement é	O00086	ORCEL LUCIE JOSEPHINE
B282			DU DEBISSERRE	Réglement é	L00192	LAURENT GILBERT AUGUSTE
B282 0			LE QUINQUET	Réglement é	C00524	CLOVIS GERARD PIERRE R
B282 1			LES BOURBES	Interdit	+00147	SYND MIXTE EAU ET ASSAINISSEMENT DES ABRETS ET ENVIRONS
B282 2			DES BOURBES	Interdit	C00804	FAURE CHRISTIANE MARI (Née CHEMIN)
B282			LES CASERNES	Réglement	D00288	DUPASQUIER JEAN MICHEL

4				é		
B282 7			CURTILLE	Interdit	D00288	DUPASQUIER JEAN MICHEL
B282 9			DE CURTILLE	Interdit	D00288	DUPASQUIER JEAN MICHEL
B283			LA PLATIERE	Libre	L00192	LAURENT GILBERT AUGUSTE
B283 1			CURTILLE	Interdit	D00288	DUPASQUIER JEAN MICHEL
B283 2			LE BESSEY	Interdit	C00544	CHARDARD ANDRE GEORGES
B283 8			DES PIERRES	Interdit	Z00016	ZEBBAR ALAIN
B283 9			CURTILLE	Interdit	Z00016	ZEBBAR ALAIN
B284 0			DES PIERRES	Interdit	A00180	AUGIER DOMINIQUE FRANC
B284 6			LE BOIS CERISIER	Interdit	+00147	SYND MIXTE EAU ET ASSAINISSEMENT DES ABRETS ET ENVIRONS
B284 8			DE RUFFIN	Interdit	M00843	MONNET GUY NOEL AUGUST
B285			LA PLATIERE	Réglement é	B00633	BUDILLON PIERRE ALAIN
B285 1			DU GREFFE	Interdit	T00286	TAVARES JOAO PAULO
B285 3			DU GREFFE	Interdit	T00286	TAVARES JOAO PAULO
B285 4			DU LUQUET	Interdit	T00087	THEVENET LOUIS JOSEPH
B285 5			DU LUQUET	Interdit	R00355	RAUSCHENBACH FRANZ GERHARD K

B285 6			LE LUQUET	Interdit	P00480	PERRIER JEAN-CLAUDE DAV
B285 7			LE LUQUET	Interdit	P00479	PERRIER JEAN-CLAUDE DAV
B286			LA PLATIERE	Réglement é	B00633	BUDILLON PIERRE ALAIN
B286 0			DU TRAJETU	Interdit	G00686	GUILLON MICHEL BENOIT P
B286 1			DU TRAJETU	Interdit	D00267	DELAHAYE PHILIPPE YVON J
B286 3			CURTILLE	Interdit	M00403	MONNET GEORGES ANDRE
B286 5			CURTILLE	Interdit	P00213	PERRET JEAN-PAUL JOSEP
B286 7			CURTILLE	Interdit	P00213	PERRET JEAN-PAUL JOSEP
B286 9			CURTILLE	Interdit	R00482	VINCENT MADELEINE (Née ROUSSET)
B287			LA PLATIERE	Réglement é	B01152	BAYET GILLES GEORGES
B287 1			LE BOIS CERISIER	Réglement é	O00106	BELMIN DENISE (Née ORCEL)
B287 3			LE BOIS CERISIER	Réglement é	O00107	BELMIN DENISE (Née ORCEL)
B287 5			LE BOIS CERISIER	Interdit	O00106	BELMIN DENISE (Née ORCEL)
B287 8			LE BOIS CERISIER	Interdit	O00106	BELMIN DENISE (Née ORCEL)
B288			LA PLATIERE	Réglement é	B00919	BUDILLON GEORGES LOUIS

B288 0			LE BOIS CERISIER	Interdit	O00106	BELMIN DENISE (Née ORCEL)
B288 2			LE BOIS CERISIER	Interdit	O00106	BELMIN DENISE (Née ORCEL)
B288 6			LE BOIS CERISIER	Réglement é	G00645	REGIS RENEE LOUISE (Née GUIGUET)
B288 8			LE BOIS CERISIER	Réglement é	M00465	MATTAN-BORNERAT BERNARD
B289 0			LE BOIS CERISIER	Interdit	M00465	MATTAN-BORNERAT BERNARD
B289 2			LE BOIS CERISIER	Réglement é	B00525	BAYET ROBERT
B289 4			LE BOIS CERISIER	Réglement é	B00051	BAYET CAMILLE
B289 6			LE BOIS CERISIER	Réglement é	T00357	TROULLIEUX JEAN MICHEL
B289 8			LE BOIS CERISIER	Réglement é	T00357	TROULLIEUX JEAN MICHEL
B290			LA PLATIERE	Réglement é	B00633	BUDILLON PIERRE ALAIN
B290 0			LE BOIS CERISIER	Réglement é	R00168	REY ROBERT JEAN
B290 2			LE BOIS CERISIER	Interdit	B00788	BAYET JEAN CLAUDE
B290 4			LE BOIS CERISIER	Interdit	B00788	BAYET JEAN CLAUDE
B290 6			LE BOIS CERISIER	Interdit	+00358	GRT GAZ
B290 7			LE BAYET	Réglement é	T00248	TREHOUT CLAUDE GEORGES

B290 8			LE BAYET	Réglement é	R00233	RODRIGUES MANUEL
B290 9			DE CURTILLE	Interdit	M00549	MIOCH CHRISTIAN HENRI
B291			LA PLATIERE	Réglement é	B00936	GREVILLET RENEE (Née BOURJAILLAT)
B291 0			DE CURTILLE	Interdit	M00549	MIOCH CHRISTIAN HENRI
B291 2			DU CHAMOLAY	Interdit	B00799	BOYARD RENE ADOLPHE
B291 3			DES BOURBES	Interdit	F00220	FELIX ROBERT ANDRE
B291 4			DU SABLON	Réglement é	R00263	JAVILLIEY DOMINIQUE CHRIS (Née RIMBOD)
B292			LA PLATIERE	Réglement é	B00633	BUDILLON PIERRE ALAIN
B292 2			LE GREFFE	Libre	V00029	VAUDRAY ROGER
B292 3			DE CURTILLE	Interdit	N00059	NICOLAS MAURICE ROGER M
B292 8			DU QUINQUET	Réglement é	S00294	SEIGNER MICHEL
B293			LA PLATIERE	Réglement é	B00633	BUDILLON PIERRE ALAIN
B293 1			LE MARC	Réglement é	S00295	SEIGNER MICHEL
B293 6			DU CHAMOLAY	Interdit	B00912	BERNARD PATRICIA MARIE (Née BOUVIER)
B293 7			LE BOIS CERISIER	Interdit	B00788	BAYET JEAN CLAUDE

B293 8			LA FOUGERE	Réglement é	B00925	ZAMPARUTTI MURIELLE (Née BACHELIN)
B293 9			LA FOUGERE	Réglement é	B00786	BACHELIN MARCEL JOSEPH
B294			LA PLATIERE	Réglement é	B00633	BUDILLON PIERRE ALAIN
B294 0			DES NAPPES	Réglement é	B00401	BACHELIN MARCEL JOSEPH
B294 1			LA FOUGERE	Réglement é	B00925	ZAMPARUTTI MURIELLE (Née BACHELIN)
B294 2			DU DEBISSERRE	Réglement é	B00925	ZAMPARUTTI MURIELLE (Née BACHELIN)
B294 3			DE CURTILLE	Réglement é	B00786	BACHELIN MARCEL JOSEPH
B294 8			LE LUQUET	Interdit	B00919	BUDILLON GEORGES LOUIS
B295			LA PLATIERE	Réglement é	B01246	BOURJAILLAT BERNARD FRANCOI
B295 0			LE LUQUET	Interdit	B00919	BUDILLON GEORGES LOUIS
B295 1			LE LUQUET	Interdit	B00919	BUDILLON GEORGES LOUIS
B295 3			LE LUQUET	Interdit	B00919	BUDILLON GEORGES LOUIS
B295 5			LE GRAND CHAFFARD	Réglement é	M00084	MICOUD RAYMOND FRANCOI
B296			LA PLATIERE	Réglement é	B00633	BUDILLON PIERRE ALAIN
B296 0			DES BOURBES	Interdit	D00303	DUSSIN ROBERT

B296 2			DES TUFFERIERES	Interdit	C00760	CELLIER LOUIS MICHEL BE
B296 3			LE LUQUET	Interdit	C00760	CELLIER LOUIS MICHEL BE
B296 4			LE LUQUET	Interdit	B00633	BUDILLON PIERRE ALAIN
B296 5			DU LUQUET	Interdit	A00102	ALAN SERTAC
B296 8			LE LUQUET	Interdit	A00102	ALAN SERTAC
B297			LA PLATIERE	Réglement é	V00080	VAUDRAY MARIUS
B297 0			DU CHAFFARD	Réglement é	+00374	LE PERE PAPILLON
B297 1			DES BROSES	Réglement é	B00710	CIMALA NADINE DANIELLE (Née BLANC)
B297 2			LA PLATIERE	Réglement é	+00215	COMMUNAUTE COMMUNES PAYS COULEURS
B297 3			DE CHARTREUSE	Réglement é	R00200	RIVIER JEAN RENE
B297 4			DU LUQUET	Interdit	B01282	BUDILLON GEORGES LOUIS
B297 5			DU CHAMOLAY	Interdit	B00909	UCHER NATHALIE DOMINI (Née BOYARD)
B297 6			DU MARC	Réglement é	N00056	NEUVILLE JEAN-PIERRE ROB
B297 7			DES BOURBES	Interdit	P00509	PLANTAZ XAVIER BRUNO
B297 8			DU CHAFFARD	Réglement é	+00297	JOMANEL

B297 9			DE LA CREUSE	Interdit	L00236	LENARD JEAN CLAUDE LOU
B298 2			LA FOUGERE	Interdit	*00014	COPROPRIETAIRES DE 022B2982
B298 3			LA FOUGERE	Interdit	A00139	HARRISON ULLA KARIN (Née AHLQVIST)
B298 5			DE CURTILLE	Interdit	M00575	MORANDI SEBASTIEN ALAIN
B298 6			CURTILLE	Interdit	M00844	MORANDI ROLLAND ANDRE C
B299 1			DU TRAJETU	Interdit	C00397	COTTAZ JEAN PIERRE
B299 3			DES BOURBES	Interdit	G00707	ROBERT MARIE THERESE P (Née GUTHON)
B299 5			DES BOURBES	Interdit	D00303	DUSSIN ROBERT
B299 6			DU LUQUET	Interdit	J00065	JULIENNE SYLVAIN DOMINIQ
B299 7			LE QUINQUET	Réglement é	O00034	ORCEL LOUIS PIERRE JO
B299 8			CURTILLE	Interdit	B00847	BAZIN JEAN PAUL CYPRI
B299 9			DES CASERNES	Réglement é	C00526	CIMALA JOSEPH
B300			LA PLATIERE	Libre	M00836	MONNET JEAN PAUL
B300 0			LES CASERNES	Réglement é	C00526	CIMALA JOSEPH
B300 1			DU QUINQUET	Réglement é	L00240	BIOLLET MONIQUE LOUISE (Née LUCCHESI)
B300			CURTILLE	Interdit	B00525	BAYET ROBERT

2						
B300 3			DU CHAFFARD	Réglement é	R00495	RUOCCO CLAUDE
B300 4			DES BROSSES	Réglement é	B00648	BLANC HELENE MARYLINE
B300 6			DU TRAJETU	Interdit	P00438	POTUS DIDIER
B300 7			DU CHAFFARD	Réglement é	G00651	GAILLARD MARC GABRIEL
B300 8			LAMARTINE	Interdit	M00720	MONTHENOLLE DIDIER MICHEL C
B300 9			CURTILLE	Interdit	C00527	CAILLAT NORBERT
B301			LA PLATIERE	Libre	B00786	BACHELIN MARCEL JOSEPH
B301 0			COTE VERNAY	Interdit	S00330	SISCO GERARD ALBERT
B301 1			DE CURTILLE	Interdit	V00205	VERNUCCI BARTOLO ANTONIO
B301 2			DES BOURBES	Interdit	G00389	GUINET RENE JEAN
B301 3			DU COTEAU	Interdit	G00608	GALLIANO DENIS LAURENT
B301 4			DES LICHES	Interdit	C00755	BIGALLET GERMAINE GABRIE (Née CHABERT)
B301 5			DU BESSEY	Interdit	C00544	CHARDARD ANDRE GEORGES
B301 6			DU BERT	Interdit	T00226	COURAND NICOLE (Née TARDY)
B301 7			DES PIERRES	Interdit	B00796	BERTRAND RENE JOSEPH

B301 9			DU QUINQUET	Réglement é	R00148	ROUVIERE JEAN SILVAIN AL
B302			LA PLATIERE	Libre	O00066	LYOBARD JEANNINE MARYSE (Née ORCEL)
B302 0			DU LUQUET	Interdit	G00485	GUETAT MICHELLE RENEE
B302 1			DE CURTILLE	Interdit	D00270	DUSART LIONEL JEAN ROB
B302 2			DES LICHES	Interdit	T00307	TEILLON DANIEL FREDERIC
B302 4			DES LICHES	Interdit	A00038	ARGOUD MARCEL JEAN
B302 6			DES BROSES	Réglement é	R00233	RODRIGUES MANUEL
B302 7			DES LONES	Réglement é	B01278	BULAT LAURENT HENRI
B302 8			DE CURTILLE	Interdit	B01187	BARBOT PHILIPPE PAUL R
B302 9			DE CURTILLE	Interdit	S00141	SETER DANIEL ALFRED M
B303	S	Partie Sud	LA PLATIERE	Réglement é	+00240	IFOPSE SUD EST
B303	N	Pointe Nord-Est	LA PLATIERE	Libre	+00240	IFOPSE SUD EST
B303 0			DU BESSEY	Interdit	R00388	SALOMON SOLANGE RENEE (Née RAVAN)
B303 2			DU CHAFFARD	Réglement é	G00639	GUERY FRANCOIS MARIUS
B303 3			DES MESANGES	Interdit	+00141	OPAC DE L'ISERE
B303 4			DE CURTILLE	Interdit	H00040	GAY MARCELLE (Née HUMBERT)

B303 6			DU QUINQUET	Réglement é	S00332	SEBASTIAN MICHEL ADOLPHE
B303 7			LOUISE MICHEL	Interdit	C00699	CUZIN BERNARD GILBERT
B303 8			DU LUQUET	Interdit	J00116	NAVARRO FLORIDA (Née JOSSERAND)
B303 9			DE CURTILLE	Interdit	C00420	JASSOUD CATHERINE THERE (Née CALVET)
B304			LA PLATIERE	Réglement é	+00240	IFOPSE SUD EST
B304 0			CURTILLE	Interdit	C00420	JASSOUD CATHERINE THERE (Née CALVET)
B304 2			DU CAPITAINE	Réglement é	R00527	D OREFICE CLAIRE MARIE (Née RAGNACCI)
B304 3			DE CURTILLE	Interdit	B01202	BOURJAILLAT MICHEL
B304 4			JEAN JACQUES ROUSSEAU	Interdit	R00379	ROBIN GILLES PATRICK
B304 6			DU QUINQUET	Réglement é	S00231	CHALENDAR GEORGETTE ALICE (Née SEIGNER)
B304 7			DU MARC	Réglement é	M00612	JEANMAIRE MARIE-FRANCOISE (Née MARTEL)
B304 8			LOUISE MICHEL	Interdit	+00086	SCI LES IRIS
B304 9			DU CHAFFARD	Réglement é	R00347	REVOL SYLVIE ANNICK
B305			LA PLATIERE	Libre	+00240	IFOPSE SUD EST
B305 0			DU CHAFFARD	Réglement é	M00465	MATTAN-BORNERAT BERNARD
B305			LES BROSSES	Réglement	M00465	MATTAN-BORNERAT BERNARD

1				é		
B305 2			DU CHAFFARD	Réglement é	M00465	MATTAN-BORNERAT BERNARD
B305 3			DE CHARTREUSE	Réglement é	C00728	CAN AURELIEN
B305 4			DE CURTILLE	Interdit	D00158	DE SOUSA ROMAO FERNANDO MANUEL
B305 6			DES LICHES	Interdit	+00387	SCI LES LICHES
B305 7			DU LUQUET	Interdit	H00047	HERBEPIN RAYMOND ROBERT
B305 8			DES ILES	Réglement é	L00136	LAGRANGE FREDERIC MARCEL
B306	N	Partie Nord	LA PLATIERE	Libre	+00240	IFOPSE SUD EST
B306	S	Partie Sud	LA PLATIERE	Réglement é	+00240	IFOPSE SUD EST
B306 0			DU LUQUET	Interdit	V00029	VAUDRAY ROGER
B306 1			DU TRACOLET	Interdit	F00328	FIARD CECILE AIMEE
B306 2			DE CURTILLE	Interdit	M00773	RUBBINI CHARLOTTE MICHE (Née MEYER)
B306 4			DES NAPPES	Interdit	+00179	HEXCEL REINFORCEMENTS
B306 5			LE GREFFE	Interdit	+00179	HEXCEL REINFORCEMENTS
B306 7			LE GRAND CHAFFARD	Réglement é	R00301	MICOUD ODETTE ANNIE JU (Née ROJON)
B306 8			DU LUQUET	Interdit	F00101	FAYOLLE CLAUDE GENEVIEV

B306 9			LE BESSEY	Interdit	D00395	D'HUMIERES BRUNO HENRI MAR
B307 0			DE CURTILLE	Interdit	V00145	VERNET CHRISTIAN
B307 1			DU LUQUET	Interdit	O00027	ORCEL MARC
B307 2			DES BROSSSES	Réglement é	B00846	BLANCHONNET MICHELE
B307 3			DU CHAFFARD	Réglement é	W00009	WILK JEAN RICHARD
B307 4			LE GRAND CHAFFARD	Réglement é	B01105	BOURJAILLAT MICHEL
B307 5			LE LUQUET	Interdit	V00187	VILLARD JEAN-CLAUDE EDO
B307 6			LE LUQUET	Interdit	P00532	MOLLARD DOMINIQUE SUZAN (Née POULET)
B307 7			DU LUQUET	Interdit	B00633	BUDILLON PIERRE ALAIN
B307 8			CURTILLE	Interdit	C00330	COMBE GUY
B307 9			CURTILLE	Interdit	D00232	DUNCAT ROBERT ARMAND M
B308			LA PLATIERE	Libre	+00215	COMMUNAUTE COMMUNES PAYS COULEURS
B308 0			DES PIERRES	Interdit	G00716	GRAESCHEPE MAURICE JACQUES
B308 1			DE CURTILLE	Interdit	L00219	LEMAILLE CHRISTIAN
B308 2			DES BROSSSES	Réglement é	G00351	GUYON PHILIPPE PAUL R
B308			JEAN JACQUES	Interdit	M00457	MALESKI JEROME MICHEL

3			ROUSSEAU			
B308 4			DU MARC	Réglement é	M00314	MATTANT ALAIN ANDRE
B308 6			CURTILLE	Interdit	M00736	MICOUD JACKY HENRI
B308 7			LE GRAND CHAFFARD	Réglement é	H00076	MICOUD MARCELLE JANE A (Née HUMBERT)
B308 8			CURTILLE	Interdit	M00736	MICOUD JACKY HENRI
B308 9			DU TRACOLET	Interdit	P00363	NAVARRO LOUISE CECILLIA (Née POUGET)
B309			LA PLATIERE	Réglement é	+00240	IFOPSE SUD EST
B309 0			LE MARC	Réglement é	S00295	SEIGNER MICHEL
B309 1			DES LICHERES	Interdit	M00729	MOREL LUC MAURICE
B309 2			DES LICHERES	Interdit	B01370	SERVELLE CHRISTELLE (Née BIENMULLER)
B309 3			LE LUQUET	Interdit	M00729	MOREL LUC MAURICE
B309 4			LE LUQUET	Interdit	B01370	SERVELLE CHRISTELLE (Née BIENMULLER)
B309 5			DU LUQUET	Interdit	G00562	GARCIA PIERRE GABRIEL
B309 6			LE GREFFE	Interdit	Y00004	TASDELEN HALIME (Née YILMAZ)
B309 7			DU QUINQUET	Réglement é	+00186	SCI LE MANOIR
B309			JEAN JACQUES	Interdit	A00165	ARAUJO ARMAND

8			ROUSSEAU			
B310 0			CURTILLE	Interdit	M00462	MATTAN-BORNERAT BERNARD
B310 1			CURTILLE	Interdit	C00527	CAILLAT NORBERT
B310 2			DE CHARTREUSE	Réglement é	M00610	MOREL DOMINIQUE GEORG
B310 3			LE BOIS CERISIER	Réglement é	M00199	MOREL RENE CLAUDIUS C
B310 5			LE LUQUET	Interdit	P00532	MOLLARD DOMINIQUE SUZAN (Née POULET)
B311 0			LES BOURBES	Interdit	E00013	ELMIDORO YOLANDE ROSE CO
B311 2			LES BOURBES	Interdit	C00383	CHABOUD AIME JOSEPH
B311 4			RUFFIN	Interdit	*00146	COPROPRIETAIRES DE 022B104 RESIDENCE D ATHENA
B311 6			DU VIENNEY	Interdit	*00146	COPROPRIETAIRES DE 022B104 RESIDENCE D ATHENA
B311 7			DU COTEAU	Interdit	T00253	TARDY ANDRE FERNAND
B311 8			DU COTEAU	Interdit	G00608	GALLIANO DENIS LAURENT
B311 9			CURTILLE	Interdit	G00608	GALLIANO DENIS LAURENT
B312 0			CURTILLE	Interdit	B00870	TARDY ARLETTE JULIETT (Née BERIL)
B312 1			LAMARTINE	Interdit	B00879	BUNDINO MICHEL CESAR LU
B312			LE LUQUET	Interdit	V00187	VILLARD JEAN-CLAUDE EDO

6						
B313 0			LE LUQUET	Interdit	A00120	ALAN SERTAC
B313 1			LES BOURBES	Libre	N00066	LABROSSE DENISE JULIETTE (Née NOVEL)
B313 3			DE L'EMBARQUAGE	Réglement é	S00199	BARBERY JOCELYNE CHRIST (Née SEIGNER)
B313 5			JEAN JACQUES ROUSSEAU	Interdit	J00102	JAROSO DIONISIO RAYMON
B313 6			JEAN JACQUES ROUSSEAU	Interdit	T00320	TREVILLE ALEXANDRE
B313 7			LES BOURBES	Interdit	+00207	INDIVISAIRES DE 022B3137
B313 8			DES NAPPES	Interdit	+00179	HEXCEL REINFORCEMENTS
B314			LA PLATIERE	Réglement é	+00240	IFOPSE SUD EST
B314 0			LES BOURBES	Interdit	M00590	SIERRA SYLVIE (Née MONNET)
B314 2			DU CHAFFARD	Réglement é	H00076	MICOUD MARCELLE JANE A (Née HUMBERT)
B314 3			CURTILLE	Interdit	O00106	BELMIN DENISE (Née ORCEL)
B314 4			DES NAPPES	Interdit	+00179	HEXCEL REINFORCEMENTS
B314 5			DES NAPPES	Libre	+00103	COMMUNE DES AVENIERES
B314 6			DES NAPPES	Interdit	+00179	HEXCEL REINFORCEMENTS
B315			LA PLATIERE	Réglement	B01014	BARRIER DIT L'HERITIER SEBASTIEN BERNA

				é		
B315 0			LES BOURBES	Interdit	C00882	COIGNE BENJAMIN NICOLA
B315 1			LES BOURBES	Interdit	M00651	MORENO FRANCIS JOSE
B315 3			CURTILLE	Interdit	D00333	DUPASQUIER LUC MICHEL
B315 4			CURTILLE	Interdit	D00329	DUPASQUIER JEAN MICHEL
B315 5			LA PLATIERE	Réglement é	+00147	SYND MIXTE EAU ET ASSAINISSEMENT DES ABRETS ET ENVIRONS
B315 6			LA PLATIERE	Réglement é	B00633	BUDILLON PIERRE ALAIN
B315 7			LA PLATIERE	Réglement é	+00147	SYND MIXTE EAU ET ASSAINISSEMENT DES ABRETS ET ENVIRONS
B315 8			LA PLATIERE	Libre	+00103	COMMUNE DES AVENIERES
B315 9			LA PLATIERE	Réglement é	+00147	SYND MIXTE EAU ET ASSAINISSEMENT DES ABRETS ET ENVIRONS
B316			DU MARC	Réglement é	B01014	BARRIER DIT L'HERITIER SEBASTIEN BERNA
B316 0			LA PLATIERE	Réglement é	+00103	COMMUNE DES AVENIERES
B316 1			DU DEBISSERRE	Libre	+00103	COMMUNE DES AVENIERES
B316 2			DU DEBISSERRE	Réglement é	+00103	COMMUNE DES AVENIERES
B316 3			DU DEBISSERRE	Réglement é	+00147	SYND MIXTE EAU ET ASSAINISSEMENT DES ABRETS ET ENVIRONS
B316			LA PLATIERE	Réglement	B00633	BUDILLON PIERRE ALAIN

4				é		
B316 5			LA PLATIERE	Réglement é	+00147	SYND MIXTE EAU ET ASSAINISSEMENT DES ABRETS ET ENVIRONS
B316 6			LE GREFFE	Interdit	O00083	OLIVA SEBASTIEN BERNA
B316 7			LE GREFFE	Interdit	T00341	TELLIER YVAN LEON FERNA
B316 8			DU GREFFE	Interdit	O00083	OLIVA SEBASTIEN BERNA
B316 9			DU GREFFE	Interdit	H00067	HAVET MICHEL
B317			LA PLATIERE	Réglement é	O00086	ORCEL LUCIE JOSEPHINE
B317 0			DU BESSEY	Interdit	R00225	RUSSO PHILIPPE SEBAST
B317 1			DU BESSEY	Interdit	D00455	DOS SANTOS FERNANDES CARLOS ALBERTO
B317 4			LES BOURBES	Interdit	+00328	INDIVISAIRES DE 022B3183 ET 022B3189
B317 7			LES BOURBES	Interdit	P00486	POTA MARIE LINE
B317 8			LES BOURBES	Interdit	+00328	INDIVISAIRES DE 022B3183 ET 022B3189
B317 9			LES BOURBES	Interdit	+00328	INDIVISAIRES DE 022B3183 ET 022B3189
B318			LA PLATIERE	Réglement é	R00409	RAVAZ RENE JOSEPH
B318 0			LES BOURBES	Interdit	+00328	INDIVISAIRES DE 022B3183 ET 022B3189
B318			LES BOURBES	Interdit	M00678	MAUGER NICOLAS MARIO A

1						
B318 3			LES BOURBES	Interdit	+00328	INDIVISAIRES DE 022B3183 ET 022B3189
B318 7			LES BOURBES	Interdit	+00328	INDIVISAIRES DE 022B3183 ET 022B3189
B318 8			LES BOURBES	Interdit	+00328	INDIVISAIRES DE 022B3183 ET 022B3189
B318 9			LES BOURBES	Interdit	+00328	INDIVISAIRES DE 022B3183 ET 022B3189
B319			LA PLATIERE	Réglement é	O00086	ORCEL LUCIE JOSEPHINE
B319 2			LES BOURBES	Interdit	+00328	INDIVISAIRES DE 022B3183 ET 022B3189
B319 3			LES BOURBES	Interdit	+00328	INDIVISAIRES DE 022B3183 ET 022B3189
B319 4			RUFFIN	Interdit	M00843	MONNET GUY NOEL AUGUST
B319 5			RUFFIN	Interdit	T00347	TESI SERGE PATRICE
B319 6			DE RUFFIN	Interdit	T00347	TESI SERGE PATRICE
B319 7			DE RUFFIN	Interdit	M00843	MONNET GUY NOEL AUGUST
B319 8			DU COTEAU	Interdit	H00058	MAGNARD MARCELLE MARGUE (Née HOTTIN)
B319 9			DU COTEAU	Interdit	M00844	MORANDI ROLLAND ANDRE C
B320			LA PLATIERE	Réglement é	P00429	PRALUS MICHEL MARIE-JO
B320			LA FOUGERE	Interdit	T00345	TRUCHET CYRILLE

0						
B320 2			DU GERLIER	Interdit	B00564	BATAILLON MICHEL
B320 3			DU GERLIER	Interdit	T00359	KOLLAROCZY LUCETTE (Née TROULLIEUX)
B320 4			CURTILLE	Interdit	T00359	KOLLAROCZY LUCETTE (Née TROULLIEUX)
B320 5			CURTILLE	Interdit	B00564	BATAILLON MICHEL
B320 6			DU GREFFE	Interdit	V00208	VATEY DOMINIQUE JEAN
B320 7			DES BOURBES	Interdit	D00303	DUSSIN ROBERT
B320 8			DES BOURBES	Interdit	G00570	GUILLERMIER MICHEL ANDRE
B321			LA PLATIERE	Libre	B00786	BACHELIN MARCEL JOSEPH
B321 0	N	Partie Nord	LES BOURBES	Libre	C00804	FAURE CHRISTIANE MARI (Née CHEMIN)
B321 0	S	Partie Sud	LES BOURBES	Interdit	C00804	FAURE CHRISTIANE MARI (Née CHEMIN)
B321 2			CURTILLE	Interdit	S00315	SAINT-GENIS GUILLAUME MARC
B321 4			DU LUQUET	Interdit	B01360	BRON DIDIER LIONEL M
B321 6			LE BESSEY	Interdit	R00442	ROSE LAURENCE VALERI
B321 7			LE BESSEY	Interdit	R00429	ROSE GERARD ROGER
B321 8			LE BESSEY	Interdit	D00388	DIEU CHRISTIAN LOUIS

B321 9			LES BOURBES	Interdit	L00203	LORRIAUX OLIVIER MICHEL
B322			LA PLATIERE	Libre	E00004	ETIENNE PAUL
B322 0			LES BOURBES	Interdit	P00514	MAILLIER DENISE MAGDELEI (Née PETIT)
B322 1			CURTILLE	Interdit	P00508	PETIT MARC AIME
B322 2			CURTILLE	Interdit	P00518	PETIT GUY JEAN
B322 3			DU CHAFFARD	Réglement é	M00780	MOIGN GILLES JEAN-CLA
B322 4			DU CHAFFARD	Réglement é	+00238	BERNARD VARLET FINANCES
B322 5			LE LUQUET	Interdit	O00090	ORCEL RICHARD MARC
B322 6			LE LUQUET	Interdit	S00289	LEJRI DELPHINE MARIE (Née SENDELIN)
B322 7			COTE VERNAY	Interdit	T00399	TURC JEAN JOSEPH ANT
B322 8			COTE VERNAY	Interdit	P00508	PETIT MARC AIME
B322 9			CURTILLE	Interdit	T00399	TURC JEAN JOSEPH ANT
B323 0			CURTILLE	Interdit	P00508	PETIT MARC AIME
B323 1			LES BOURBES	Interdit	H00057	HEINRICH BENOIT CHARLES
B323 2			LES BOURBES	Interdit	B01191	BUISSON STEPHANE JULIEN
B323			JEAN JACQUES	Interdit	B01163	BERNOUD CEDRIC FLORENT

3			ROUSSEAU			
B323 4			LES BOURBES	Interdit	B01190	BUISSON STEPHANE JULIEN
B323 8			CURTILLE	Interdit	+00253	CAPELLI
B323 9			LE CLOS ADELINE	Interdit	S00297	SAUZAY PATRICE PIERRE
B324 1			CURTILLE	Interdit	L00246	LAIR STEPHANE
B324 2			CURTILLE	Interdit	T00353	TRIOLO BENITO GIORGIO
B324 3			CURTILLE	Interdit	S00297	SAUZAY PATRICE PIERRE
B324 7			CURTILLE	Interdit	+00271	ASSOCIATION SYNDICALE LE CLOS ADELINE
B324 8			CURTILLE	Interdit	+00253	CAPELLI
B324 9			RUFFIN	Interdit	C00707	CARRAND CHRISTOPHE
B325			LA PLATIERE	Libre	B00936	GREVILLET RENEE (Née BOURJAILLAT)
B325 0			RUFFIN	Interdit	+00103	COMMUNE DES AVENIERES
B325 1			RUFFIN	Interdit	P00573	PACCALIN CATHERINE SIMON
B325 2			RUFFIN	Interdit	C00707	CARRAND CHRISTOPHE
B325 3			LE BOIS CERISIER	Interdit	B01139	BAYET FRANCK
B325 4			LE BOIS CERISIER	Interdit	B00788	BAYET JEAN CLAUDE

B325 5			LE BOIS CERISIER	Interdit	B00788	BAYET JEAN CLAUDE
B325 7			CURTILLE	Interdit	M00700	MICOUD FRANCOIS
B325 8			CURTILLE	Interdit	P00492	PEREIRA PATRICK LAURENT
B325 9			CURTILLE	Interdit	M00700	MICOUD FRANCOIS
B326			LA PLATIERE	Libre	L00125	LAURENT GILBERT AUGUSTE
B326 0			CURTILLE	Interdit	M00704	MICOUD FRANCOIS
B326 2			CURTILLE	Interdit	B01238	BERTHAUD ALAIN PIERRE
B326 3			CURTILLE	Interdit	B01238	BERTHAUD ALAIN PIERRE
B326 4			CURTILLE	Interdit	B01162	BARBOT JEAN-PAUL MAURI
B326 6			DE MAISON FORTE	Interdit	G00440	REGIS RENEE LOUISE (Née GUIGUET)
B326 7			DE MAISON FORTE	Interdit	M00701	MAHON BERTRAND RAYMON
B326 8			DE MAISON FORTE	Interdit	M00701	MAHON BERTRAND RAYMON
B326 9			DE MAISON FORTE	Interdit	G00645	REGIS RENEE LOUISE (Née GUIGUET)
B327 0			DU LUQUET	Interdit	B01161	BERGER BY ROUSSON AGNES SANDRINE (Née BOREL)
B327 2			DU LUQUET	Interdit	+00318	KERYLOS
B327			DU LUQUET	Interdit	+00318	KERYLOS

3						
B327 4			DU LUQUET	Interdit	B01161	BERGER BY ROUSSON AGNES SANDRINE (Née BOREL)
B327 6			DU LUQUET	Interdit	+00383	SCI LES FOUGERE
B328 2			LE LUQUET	Interdit	O00090	ORCEL RICHARD MARC
B328 3			LE LUQUET	Interdit	B00896	PELLET MARIE MADELEINE (Née BILLIEMAZ)
B328 4			DU LUQUET	Interdit	B01332	PRABEL VIRGINIE DALHIA (Née BRON)
B328 5			DU LUQUET	Interdit	B01361	BILLET SANDRINE JOSIAN (Née BRON)
B328 6			DU LUQUET	Interdit	B01361	BILLET SANDRINE JOSIAN (Née BRON)
B328 7			DU LUQUET	Interdit	B01359	PRABEL VIRGINIE DALHIA (Née BRON)
B328 8			LE GREFFE	Interdit	B01361	BILLET SANDRINE JOSIAN (Née BRON)
B328 9			LE GREFFE	Interdit	B01332	PRABEL VIRGINIE DALHIA (Née BRON)
B329			LA PLATIERE	Réglement é	B00346	BRON MICHEL PIERRE
B329 3			LE BOIS CERISIER	Interdit	G00645	REGIS RENEE LOUISE (Née GUIGUET)
B329 8			LE BOIS CERISIER	Interdit	G00645	REGIS RENEE LOUISE (Née GUIGUET)
B329 9			CURTILLE	Interdit	P00199	PIENOZ PIERRE ELIE FLO
B330			LA PLATIERE	Réglement	B00346	BRON MICHEL PIERRE

				é		
B330 0			CURTILLE	Interdit	P00291	PIENOZ EDMOND
B330 5			LOUISE MICHEL	Interdit	+00346	FABNAP
B330 6			LOUISE MICHEL	Interdit	+00346	FABNAP
B330 7			LES BOURBES	Interdit	D00346	DEMEUR ALAIN BERNARD M
B330 8			DU CHAFFARD	Réglement é	B01213	BEGUE GILLES
B330 9			DU CHAFFARD	Réglement é	B00525	BAYET ROBERT
B331 0			CURTILLE	Interdit	F00288	FIARD SYLVAIN ANNE
B331 1			CURTILLE	Interdit	F00087	FIARD JEAN PIERRE FEL
B331 2			DES TUFFERIERES	Interdit	G00613	GIRONCEL ALDO JAMIN
B331 3			LE QUINQUET	Interdit	P00486	POTA MARIE LINE
B331 5			LA FOUGERE	Interdit	D00371	DEVAUX FREDERIC
B331 6			LA FOUGERE	Interdit	+00198	DEMEURES ET RESIDENCES
B331 8			LES BOURBES	Interdit	A00154	AZTARBE-DUBAR GREGORY JEAN YV
B331 9			LE BESSEY	Interdit	D00376	DE ARAUJO MANUEL
B332			LE BESSEY	Interdit	D00421	DUVAL ODILE MICHELE

0						
B332			LE BESSEY	Interdit	C00876	COLAS DES FRANCS LIONEL JACQUES
1						
B332			LE BESSEY	Interdit	+00079	SCIC HABITAT RHONE ALPES SA DE HLM
2						
B332			LE BESSEY	Interdit	R00505	ROULOT DIDIER
3						
B332			LE BESSEY	Interdit	R00480	ROZAND JEAN MICHEL LOU
4						
B332			LE BESSEY	Interdit	D00378	DUPUY DENIS MICHEL HE
5						
B332			LE BESSEY	Interdit	R00459	RIBEIRO MICHEL PHILIPPE
6						
B332			LE BESSEY	Interdit	+00079	SCIC HABITAT RHONE ALPES SA DE HLM
7						
B332			LE BESSEY	Interdit	A00160	ALVES FREDERIC BERNAR
8						
B332			LE BESSEY	Interdit	P00502	VUILLEROD SANDRINE (Née PELLETIER)
9						
B333			LA PLATIERE	Réglement é	B00346	BRON MICHEL PIERRE
0						
B333			LE BESSEY	Interdit	+00079	SCIC HABITAT RHONE ALPES SA DE HLM
1						
B333			LE BESSEY	Interdit	+00079	SCIC HABITAT RHONE ALPES SA DE HLM
2						
B333			LE BESSEY	Interdit	+00079	SCIC HABITAT RHONE ALPES SA DE HLM
3						
B333			LE BESSEY	Interdit	M00730	MOREL JEAN-PIERRE JAC

4						
B333			LE BESSEY	Interdit	G00733	GODON SEBASTIEN JEAN-
5						
B333			LE BESSEY	Interdit	T00406	TABOURIN GILLES ROBERT
6						
B333			LE BESSEY	Interdit	+00079	SCIC HABITAT RHONE ALPES SA DE HLM
7						
B333			LE BESSEY	Interdit	B01302	BAYET TERRY
8						
B333			LE BESSEY	Interdit	D00392	DEMIR KEMAL
9						
B334			LA PLATIERE	Réglement é	B00346	BRON MICHEL PIERRE
0						
B334			LE BESSEY	Interdit	A00156	ABREUVEUX ISABELLE MICHEL (Née AILLOUD)
1						
B334			LE BESSEY	Interdit	+00079	SCIC HABITAT RHONE ALPES SA DE HLM
2						
B334			LE BESSEY	Interdit	+00079	SCIC HABITAT RHONE ALPES SA DE HLM
3						
B334			LE BESSEY	Interdit	R00469	ROCHE MARTIAL HERVE
4						
B334			LE BESSEY	Interdit	K00026	KAPUSTA ERIC NICOLAS
5						
B334			LE BESSEY	Interdit	F00296	FAURE KARIM MICHEL HE
6						
B334			LE BESSEY	Interdit	+00079	SCIC HABITAT RHONE ALPES SA DE HLM
7						
B334			LE BESSEY	Interdit	+00079	SCIC HABITAT RHONE ALPES SA DE HLM
8						
B334			LE BESSEY	Interdit	+00079	SCIC HABITAT RHONE ALPES SA DE HLM

8						
B334 9			LE BESSEY	Interdit	F00294	FELTESSE PATRICE
B335			LA PLATIERE	Réglement é	B00346	BRON MICHEL PIERRE
B335 0			LE BESSEY	Interdit	M00848	MARGAIN PHILIPPE ALAIN
B335 1			LE BESSEY	Interdit	+00079	SCIC HABITAT RHONE ALPES SA DE HLM
B335 2			LE BESSEY	Interdit	+00079	SCIC HABITAT RHONE ALPES SA DE HLM
B335 3			LE BESSEY	Interdit	+00079	SCIC HABITAT RHONE ALPES SA DE HLM
B335 4			LE BESSEY	Interdit	C00771	COLIN DANIEL FERNAND
B335 5			LE BESSEY	Interdit	D00457	DUPONT FRANCK
B335 6			LE BESSEY	Interdit	D00403	DOUB SMAIL
B335 7			LE BESSEY	Interdit	G00679	GRENIER MARC ADRIEN
B335 8			LE BESSEY	Interdit	M00831	MOLLI NICOLAS GEORGES
B335 9			LE BESSEY	Interdit	O00108	OSPITAL ERIC SERGE GERA
B336 0			LE BESSEY	Interdit	B01288	BONICEL CHANTAL
B336 1			LE BESSEY	Interdit	+00079	SCIC HABITAT RHONE ALPES SA DE HLM
B336			LE BESSEY	Interdit	C00855	CHAVASSE FRETAZ LUC EUGENE PAUL

2						
B336 3			LE BESSEY	Interdit	+00079	SCIC HABITAT RHONE ALPES SA DE HLM
B336 4			DES TUFFERIERES	Interdit	D00380	DO ADRO MARIE-IRENE
B336 5			LE LUQUET	Interdit	P00499	PAUL GILBERT MARC FE
B336 6			DES BOURBES	Interdit	M00191	MICHOUD AIME LOUIS ETIE
B336 8			DE CURTILLE	Interdit	M00643	MAGNARD JEAN FRANCOIS R
B336 9			DES NAPPES	Réglement é	P00520	PILOT PASCAL ANDRE
B337 0			LE BOIS CERISIER	Réglement é	G00706	GALLET LAURENCE
B337 1			LE BOIS CERISIER	Réglement é	L00251	LIARD LORRIS DAMIEN
B337 2			DU LUQUET	Interdit	B01236	BURFIN SEBASTIEN ANDRE
B337 3			DU LUQUET	Interdit	C00756	COIRET DANIEL SERGE
B337 4			LE GREFFE	Interdit	B00919	BUDILLON GEORGES LOUIS
B337 5			LE GREFFE	Interdit	B00919	BUDILLON GEORGES LOUIS
B338 2			LE LUQUET	Interdit	V00247	GIRONCEL ALEXANDRA RENEE (Née VILLARD)
B338 3			LE LUQUET	Interdit	V00246	VILLARD DAVID DENIS
B338			LE BOIS CERISIER	Interdit	Y00003	YEKHF AHMED

4						
B338 5			LE BOIS CERISIER	Interdit	V00242	VADOT JACQUES GEORGES
B338 6			RUFFIN	Interdit	M00843	MONNET GUY NOEL AUGUST
B338 7			RUFFIN	Interdit	F00330	GREVILLET MARIE CHRISTINE (Née FIARD)
B338 8			LES BOURBES	Interdit	P00514	MAILLIER DENISE MAGDELEI (Née PETIT)
B338 9			LES BOURBES	Interdit	P00515	PETIT MARC ANDRE
B339			LA PLATIERE	Réglement é	M00397	MATTANT ALAIN ANDRE
B339 0			LES BOURBES	Interdit	P00503	GUILLERMIER MARTINE JEANNE (Née PETIT)
B339 1			LES BOURBES	Interdit	P00514	MAILLIER DENISE MAGDELEI (Née PETIT)
B339 2			LES BOURBES	Interdit	P00515	PETIT MARC ANDRE
B339 3			LES BOURBES	Interdit	P00503	GUILLERMIER MARTINE JEANNE (Née PETIT)
B339 4			LES BOURBES	Libre	P00514	MAILLIER DENISE MAGDELEI (Née PETIT)
B339 5			LES BOURBES	Libre	P00515	PETIT MARC ANDRE
B339 6			LES BOURBES	Libre	P00503	GUILLERMIER MARTINE JEANNE (Née PETIT)
B339 7			CURTILLE	Interdit	G00688	GIBOUT ERIC
B339			CURTILLE	Interdit	M00486	PERMEZEL ARLETTE PIERRET (Née MASSET)

8						
B34			DE RUFFIN	Interdit	E00011	EGRAZ JEAN-FRANCOIS H
B340			LA PLATIERE	Réglement é	B00346	BRON MICHEL PIERRE
B3400			LES BOURBES	Interdit	M00822	MICHOUD DANIEL JOSEPH
B3402			LES BOURBES	Libre	M00822	MICHOUD DANIEL JOSEPH
B3403			LES BOURBES	Interdit	Y00002	YEKHFLEF RAFIK
B3404			DES BOURBES	Interdit	L00232	LOMBARD GREGORY
B3405			LES BOURBES	Interdit	M00754	MARTIN-CORDIER ESTELLE MICHELL
B3406			DU CHAFFARD	Réglement é	M00619	MAHOUT GUILLAUME GERAR
B3407			DU CHAFFARD	Réglement é	M00465	MATTAN-BORNERAT BERNARD
B3408			CURTILLE	Interdit	M00767	MELON JEROME FRANCOIS
B3409			CURTILLE	Interdit	B01127	BOSC ERIC FRANC
B341			LA PLATIERE	Réglement é	M00397	MATTANT ALAIN ANDRE
B3410			CURTILLE	Interdit	R00502	CLEMENT ANDREE GEORGETT (Née REVERCHON)
B3411			LE LUQUET	Interdit	V00187	VILLARD JEAN-CLAUDE EDO
B3412			LE LUQUET	Interdit	V00187	VILLARD JEAN-CLAUDE EDO

B341 3			LE LUQUET	Interdit	V00187	VILLARD JEAN-CLAUDE EDO
B341 4			LE LUQUET	Interdit	V00187	VILLARD JEAN-CLAUDE EDO
B341 5			LE LUQUET	Interdit	V00187	VILLARD JEAN-CLAUDE EDO
B341 6			CURTILLE	Interdit	C00729	CHERIFI SAID
B341 7			LE BOIS CERISIER	Réglement é	R00435	RIMBOD CEDRIC JEAN-FRA
B341 8			DES BOURBES	Interdit	S00312	SOZIO YVES GERARD
B341 9			DES BOURBES	Interdit	E00028	ESCALON JEAN-MICHEL AND
B342			LA PLATIERE	Réglement é	M00314	MATTANT ALAIN ANDRE
B342 0			DES BOURBES	Interdit	E00028	ESCALON JEAN-MICHEL AND
B342 1			DU LUQUET	Interdit	F00332	FILANGERI DAVIDE
B342 2			DU LUQUET	Interdit	T00402	THUASNE JEROME ROGER
B342 3			DU LUQUET	Interdit	L00254	LAURIOLA MICKAEL VINCENT
B342 4			DU LUQUET	Interdit	M00860	MEJAN FRANCK PAUL
B342 6			DU LUQUET	Interdit	+00382	INDIVISAIRES DE 022B3426 022B3427 022B3428 022B3429 022B3876
B342 7			DU LUQUET	Interdit	+00382	INDIVISAIRES DE 022B3426 022B3427 022B3428 022B3429 022B3876

B342 8			DU LUQUET	Interdit	+00382	INDIVISAIRES DE 022B3426 022B3427 022B3428 022B3429 022B3876
B342 9			DU LUQUET	Interdit	+00382	INDIVISAIRES DE 022B3426 022B3427 022B3428 022B3429 022B3876
B343			LA PLATIERE	Réglement é	M00314	MATTANT ALAIN ANDRE
B343 0			LE BOIS CERISIER	Interdit	M00724	MARTELLI COLETTE NICOLE
B343 1			LES BOURBES	Interdit	F00305	FRATICELLI SYLVAIN PIERRE
B343 2			LES BOURBES	Interdit	C00577	CHENEVIER ROGER
B343 3			DES NAPPES	Réglement é	M00345	MERGOUD DIT LAMARCHE GILBERT ANDRE
B343 4			DES NAPPES	Réglement é	+00103	COMMUNE DES AVENIERES
B343 5			CURTILLE	Interdit	C00847	CLAMARON STEPHAN DANIEL
B343 6			DU VIENNEY	Interdit	G00698	GALLOUTCHENKO ISABELLE
B343 8			DU VIENNEY	Interdit	G00709	GERARD EMMANUEL PIERRE
B343 9			DU VIENNEY	Interdit	V00270	VINCI FABRICE VINCENT
B344			LA PLATIERE	Réglement é	C00543	CLAPOT MICHEL JEAN
B344 1			LES ILES DES SABLES	Libre	+00058	COMMUNE DE BREGNIER CORDON
B344 2			LES ILES DES SABLES	Libre	+00058	COMMUNE DE BREGNIER CORDON

B344 3			LES ILES DES SABLES	Libre	+00058	COMMUNE DE BREGNIER CORDON
B344 4			LES ILES DES SABLES	Libre	+00058	COMMUNE DE BREGNIER CORDON
B344 5			LES ILES DES SABLES	Libre	+00058	COMMUNE DE BREGNIER CORDON
B344 6			LES ILES DES SABLES	Libre	+00058	COMMUNE DE BREGNIER CORDON
B344 7			LES ILES DES SABLES	Libre	+00058	COMMUNE DE BREGNIER CORDON
B344 8			LES ILES DES SABLES	Libre	+00058	COMMUNE DE BREGNIER CORDON
B344 9			LES ILES DES SABLES	Libre	+00058	COMMUNE DE BREGNIER CORDON
B345			LA PLATIERE	Réglement é	M00397	MATTANT ALAIN ANDRE
B345 0			LES ILES DES SABLES	Libre	+00058	COMMUNE DE BREGNIER CORDON
B345 1			LES ILES DES SABLES	Libre	+00058	COMMUNE DE BREGNIER CORDON
B345 2			LES ILES DES SABLES	Libre	+00058	COMMUNE DE BREGNIER CORDON
B345 3			LES ILES DES SABLES	Libre	+00058	COMMUNE DE BREGNIER CORDON
B345 4			LES ILES DES SABLES	Libre	+00058	COMMUNE DE BREGNIER CORDON
B345 5			LES ILES DES SABLES	Libre	+00058	COMMUNE DE BREGNIER CORDON
B345 6			LES ILES DES SABLES	Libre	+00327	ETAT MINISTERE DE L'ECONOMIE ET DES FINANCES DOMAINES

B345 7			LES ILES DES SABLES	Libre	+00327	ETAT MINISTERE DE L'ECONOMIE ET DES FINANCES DOMAINES
B345 8			LES ILES DES SABLES	Libre	+00327	ETAT MINISTERE DE L'ECONOMIE ET DES FINANCES DOMAINES
B345 9			LES ILES DES SABLES	Libre	+00327	ETAT MINISTERE DE L'ECONOMIE ET DES FINANCES DOMAINES
B346			LA PLATIERE	Réglementé	M00397	MATTANT ALAIN ANDRE
B346 0			LES ILES DES SABLES	Libre	+00327	ETAT MINISTERE DE L'ECONOMIE ET DES FINANCES DOMAINES
B346 1			LES ILES DES SABLES	Libre	+00327	ETAT MINISTERE DE L'ECONOMIE ET DES FINANCES DOMAINES
B346 2			LES ILES DES SABLES	Libre	+00327	ETAT MINISTERE DE L'ECONOMIE ET DES FINANCES DOMAINES
B346 3			LES ILES DES SABLES	Libre	+00327	ETAT MINISTERE DE L'ECONOMIE ET DES FINANCES DOMAINES
B346 4			LES ILES DES SABLES	Libre	+00327	ETAT MINISTERE DE L'ECONOMIE ET DES FINANCES DOMAINES
B346 5			LES ILES DES SABLES	Libre	+00327	ETAT MINISTERE DE L'ECONOMIE ET DES FINANCES DOMAINES
B346 6			LES ILES DES SABLES	Libre	+00327	ETAT MINISTERE DE L'ECONOMIE ET DES FINANCES DOMAINES
B346 7			LES ILES DES SABLES	Libre	+00327	ETAT MINISTERE DE L'ECONOMIE ET DES FINANCES DOMAINES
B346 9			LES ILES DES SABLES	Libre	+00327	ETAT MINISTERE DE L'ECONOMIE ET DES FINANCES DOMAINES
B347 0			LES ILES DES SABLES	Libre	+00210	COMPAGNIE NATIONALE DU RHONE
B347 1			LES ILES DES SABLES	Libre	+00210	COMPAGNIE NATIONALE DU RHONE

B347 2			LES ILES DES SABLES	Libre	+00210	COMPAGNIE NATIONALE DU RHONE
B347 3			LES ILES DES SABLES	Libre	+00210	COMPAGNIE NATIONALE DU RHONE
B347 4			LES ILES DES SABLES	Libre	+00210	COMPAGNIE NATIONALE DU RHONE
B347 5			LES ILES DES SABLES	Libre	+00210	COMPAGNIE NATIONALE DU RHONE
B347 6			LES ILES DES SABLES	Libre	+00210	COMPAGNIE NATIONALE DU RHONE
B347 7			DU LUQUET	Interdit	R00445	SYLLA CAROLE MIREILLE (Née ROPTIN)
B347 8			DE CHARTREUSE	Réglement é	M00785	MOREL GILBERT ANDRE
B347 9			DE CHARTREUSE	Réglement é	M00542	MOREL RENE CLAUDIUS C
B348 0			DE CHARTREUSE	Réglement é	M00542	MOREL RENE CLAUDIUS C
B348 1			DE CHARTREUSE	Réglement é	M00542	MOREL RENE CLAUDIUS C
B348 2			LES BOURBES	Interdit	+00378	ASSOCIATION SYNDICALE LIBRE DOMAINE DE TRAJETU
B348 3			LES BOURBES	Interdit	+00378	ASSOCIATION SYNDICALE LIBRE DOMAINE DE TRAJETU
B348 4			DU TRAJETU	Interdit	C00850	CLAIRON CHRISTOPHE DIDI
B348 5			LES BOURBES	Interdit	C00850	CLAIRON CHRISTOPHE DIDI
B348 6			DU TRAJETU	Interdit	N00060	NAVARRO ROMAIN THOMAS

B348 7			DU TRAJETU	Interdit	P00556	PINTO DAVID MANUEL
B348 8			DU TRAJETU	Interdit	S00326	SIERRA OLIVIER
B348 9			LES BOURBES	Interdit	+00378	ASSOCIATION SYNDICALE LIBRE DOMAINE DE TRAJETU
B349			LA PLATIERE	Réglement é	S00279	GENEVAY MICHELLE (Née SELLO)
B349 0			DU TRAJETU	Interdit	N00054	NADAUX AXEL LAURENT JU
B349 1			DU TRAJETU	Interdit	B01290	BUI HUU MICHEL DAT
B349 2			DU TRAJETU	Interdit	V00268	VELUIRE FABRICE
B349 3			DU TRAJETU	Interdit	M00821	MOREIRA PEREIRA HELDER FILIPE
B349 4			LES BOURBES	Interdit	+00378	ASSOCIATION SYNDICALE LIBRE DOMAINE DE TRAJETU
B349 6			LES ILES DES SABLES	Libre	+00103	COMMUNE DES AVENIERES
B349 7			LES ILES DES SABLES	Libre	+00103	COMMUNE DES AVENIERES
B349 8			LES ILES DES SABLES	Libre	+00103	COMMUNE DES AVENIERES
B349 9			LES ILES DES SABLES	Libre	+00103	COMMUNE DES AVENIERES
B35			RUFFIN	Interdit	E00011	EGRAZ JEAN-FRANCOIS H
B350			LA PLATIERE	Réglement é	S00279	GENEVAY MICHELLE (Née SELLO)
B350			LES ILES DES SABLES	Libre	+00327	ETAT MINISTERE DE L'ECONOMIE ET DES

0						FINANCES DOMAINES
B350 4			LES GRAVIERS GRAND JEAN	Libre	T00230	COTTAZ RENEE (Née THUDEROZ)
B350 8			LES GRAVIERS GRAND JEAN	Libre	+00103	COMMUNE DES AVENIERES
B350 9			LES GRAVIERS GRAND JEAN	Libre	+00103	COMMUNE DES AVENIERES
B351 1			LES ILES DES SABLES	Libre	+00103	COMMUNE DES AVENIERES
B351 2			LES GRAVIERS GRAND JEAN	Libre	+00103	COMMUNE DES AVENIERES
B351 4			LES GRAVIERS GRAND JEAN	Libre	+00327	ETAT MINISTERE DE L'ECONOMIE ET DES FINANCES DOMAINES
B351 5			LES GRAVIERS GRAND JEAN	Libre	+00327	ETAT MINISTERE DE L'ECONOMIE ET DES FINANCES DOMAINES
B351 6			LES GRAVIERS GRAND JEAN	Libre	+00327	ETAT MINISTERE DE L'ECONOMIE ET DES FINANCES DOMAINES
B351 7			LE MARC	Réglement é	M00356	MATTANT RAYMOND ANDRE
B351 8			DU VIENNEY	Interdit	R00404	ROCHE PATRICE
B351 9			LE BOIS CERISIER	Interdit	Y00003	YEKHFLEF AHMED
B352 0			LE BOIS CERISIER	Interdit	V00109	VADOT JACQUES GEORGES
B352 1	S	Partie Sud	LES BOURBES	Interdit	B01222	BADURAU PHILIPPE MARC O
B352 1	N	Pointe Nord-Est	LES BOURBES	Libre	B01222	BADURAU PHILIPPE MARC O
B352			LES GRAVIERS GRAND	Libre	+00327	ETAT MINISTERE DE L'ECONOMIE ET DES

4			JEAN			FINANCES DOMAINES
B352			LES GRAVIERS GRAND			ETAT MINISTERE DE L'ECONOMIE ET DES
5			JEAN	Libre	+00327	FINANCES DOMAINES
B352			LES GRAVIERS GRAND			ETAT MINISTERE DE L'ECONOMIE ET DES
6			JEAN	Libre	+00327	FINANCES DOMAINES
B352			LES GRAVIERS GRAND			ETAT MINISTERE DE L'ECONOMIE ET DES
7			JEAN	Libre	+00327	FINANCES DOMAINES
B352			LES GRAVIERS GRAND			ETAT MINISTERE DE L'ECONOMIE ET DES
8			JEAN	Libre	+00327	FINANCES DOMAINES
B352			LES GRAVIERS GRAND			ETAT MINISTERE DE L'ECONOMIE ET DES
9			JEAN	Libre	+00327	FINANCES DOMAINES
B353			LA PLATIERE	Réglement é	O00034	ORCEL LOUIS PIERRE JO
B353			LES GRAVIERS GRAND			ETAT MINISTERE DE L'ECONOMIE ET DES
0			JEAN	Libre	+00327	FINANCES DOMAINES
B353			LES GRAVIERS GRAND			ETAT MINISTERE DE L'ECONOMIE ET DES
1			JEAN	Libre	+00327	FINANCES DOMAINES
B353			LES GRAVIERS GRAND			ETAT MINISTERE DE L'ECONOMIE ET DES
2			JEAN	Libre	+00327	FINANCES DOMAINES
B353			LES GRAVIERS GRAND			COMMUNE DES AVENIERES
3			JEAN	Libre	+00103	COMMUNE DES AVENIERES
B353			LES GRAVIERS GRAND			COMMUNE DES AVENIERES
7			JEAN	Libre	+00103	COMMUNE DES AVENIERES
B353			LES GRAVIERS GRAND			COMMUNE DES AVENIERES
9			JEAN	Libre	+00103	COMMUNE DES AVENIERES
B354			DU GREFFE	Réglement é	C00616	CEROIT GUY GERMAIN
B354			LES GRAVIERS GRAND			COMMUNE DES AVENIERES
5			JEAN	Libre	+00103	COMMUNE DES AVENIERES
B354			LES GRAVIERS GRAND	Libre	+00103	COMMUNE DES AVENIERES

6			JEAN			
B354 8			LES GRAVIERS GRAND JEAN	Libre	D00192	DURAND ROGER MARCEL
B355			LA PLATIERE	Libre	P00527	GONGUET FRANCE MICHELE (Née PEINTURIER)
B355 0			LES GRAVIERS GRAND JEAN	Libre	B00787	BACHELIN RENE MICHEL
B355 2			LES GRAVIERS GRAND JEAN	Libre	B00787	BACHELIN RENE MICHEL
B355 4			LES GRAVIERS GRAND JEAN	Libre	P00541	PARADIS EVELYNE JOSETTE
B355 6			LES GRAVIERS GRAND JEAN	Libre	G00224	GONNIN ROBERT GEORGES
B355 8			LES GRAVIERS GRAND JEAN	Libre	M00338	DUCARRE NADINE MARCELLE (Née MICOUD)
B356			LA PLATIERE	Libre	P00527	GONGUET FRANCE MICHELE (Née PEINTURIER)
B356 0			LES GRAVIERS GRAND JEAN	Libre	B00003	BACHELIN ALEXIS LOUIS
B356 2			LES GRAVIERS GRAND JEAN	Libre	B01230	BERTHIER ANDRE EMILE
B356 4			LES GRAVIERS GRAND JEAN	Libre	P00307	PERONNET AIME NOEL
B356 6			LES GRAVIERS GRAND JEAN	Libre	C00410	CHANTEUR GINETTE
B356 8			LES GRAVIERS GRAND JEAN	Libre	+00327	ETAT MINISTERE DE L'ECONOMIE ET DES FINANCES DOMAINES
B356 9			LES GRAVIERS GRAND JEAN	Libre	+00327	ETAT MINISTERE DE L'ECONOMIE ET DES FINANCES DOMAINES
B357			LA PLATIERE	Réglement é	P00527	GONGUET FRANCE MICHELE (Née PEINTURIER)
B357			LES GRAVIERS GRAND	Libre	+00327	ETAT MINISTERE DE L'ECONOMIE ET DES

0			JEAN			FINANCES DOMAINES
B357 1			LES GRAVIERS GRAND JEAN	Libre	+00327	ETAT MINISTERE DE L'ECONOMIE ET DES FINANCES DOMAINES
B357 2			LES GRAVIERS GRAND JEAN	Libre	+00327	ETAT MINISTERE DE L'ECONOMIE ET DES FINANCES DOMAINES
B357 3			LES GRAVIERS GRAND JEAN	Libre	+00327	ETAT MINISTERE DE L'ECONOMIE ET DES FINANCES DOMAINES
B357 5			LES GRAVIERS GRAND JEAN	Libre	+00103	COMMUNE DES AVENIERES
B357 7			LES GRAVIERS GRAND JEAN	Libre	+00103	COMMUNE DES AVENIERES
B357 8			LES GRAVIERS GRAND JEAN	Libre	D00192	DURAND ROGER MARCEL
B358			LA PLATIERE	Réglement é	P00527	GONGUET FRANCE MICHELE (Née PEINTURIER)
B358 0			LES GRAVIERS GRAND JEAN	Libre	+00327	ETAT MINISTERE DE L'ECONOMIE ET DES FINANCES DOMAINES
B358 1			LES GRAVIERS GRAND JEAN	Libre	+00327	ETAT MINISTERE DE L'ECONOMIE ET DES FINANCES DOMAINES
B358 2			LES GRAVIERS GRAND JEAN	Libre	+00327	ETAT MINISTERE DE L'ECONOMIE ET DES FINANCES DOMAINES
B358 4			LES GRAVIERS GRAND JEAN	Libre	+00103	COMMUNE DES AVENIERES
B358 6			LES GRAVIERS GRAND JEAN	Libre	+00103	COMMUNE DES AVENIERES
B359			LA PLATIERE	Réglement é	O00056	CLOVIS MARIE FRANCOISE (Née ORCEL)
B359 0			LES GRAVIERS GRAND JEAN	Libre	+00001	ETAT MINISTERE DE L'ECONOMIE ET DES FINANCES DOMAINES
B359			LES GRAVIERS GRAND	Libre	D00192	DURAND ROGER MARCEL

1			JEAN			
B359 3			LES GRAVIERS GRAND JEAN	Libre	+00327	ETAT MINISTERE DE L'ECONOMIE ET DES FINANCES DOMAINES
B359 4			LES GRAVIERS GRAND JEAN	Libre	+00327	ETAT MINISTERE DE L'ECONOMIE ET DES FINANCES DOMAINES
B359 5			LES GRAVIERS GRAND JEAN	Libre	+00327	ETAT MINISTERE DE L'ECONOMIE ET DES FINANCES DOMAINES
B359 6			LES GRAVIERS GRAND JEAN	Libre	+00327	ETAT MINISTERE DE L'ECONOMIE ET DES FINANCES DOMAINES
B359 7			LES GRAVIERS GRAND JEAN	Libre	+00327	ETAT MINISTERE DE L'ECONOMIE ET DES FINANCES DOMAINES
B359 8			LES GRAVIERS GRAND JEAN	Libre	+00327	ETAT MINISTERE DE L'ECONOMIE ET DES FINANCES DOMAINES
B36			RUFFIN	Interdit	E00011	EGRAZ JEAN-FRANCOIS H
B360 0			LES GRAVIERS GRAND JEAN	Libre	+00103	COMMUNE DES AVENIERES
B360 1			LES GRAVIERS GRAND JEAN	Libre	+00103	COMMUNE DES AVENIERES
B360 2			LES GRAVIERS GRAND JEAN	Libre	+00103	COMMUNE DES AVENIERES
B360 3			LES GRAVIERS GRAND JEAN	Libre	+00103	COMMUNE DES AVENIERES
B360 4			LE BAYET	Libre	+00327	ETAT MINISTERE DE L'ECONOMIE ET DES FINANCES DOMAINES
B360 5			LES ILES MOLOTTES	Libre	+00327	ETAT MINISTERE DE L'ECONOMIE ET DES FINANCES DOMAINES
B360 6			LES ILES MOLOTTES	Libre	+00327	ETAT MINISTERE DE L'ECONOMIE ET DES FINANCES DOMAINES
B360 8			CURTILLE	Libre	+00103	COMMUNE DES AVENIERES

B361 0			CURTILLE	Libre	+00103	COMMUNE DES AVENIERES
B361 1			LE BAYET	Libre	+00103	COMMUNE DES AVENIERES
B361 4			DES BOURBES	Interdit	M00732	CHAVASSE-FRETAZ SYLVIE (Née MICHOU)
B361 5			LE LUQUET	Interdit	V00246	VILLARD DAVID DENIS
B361 6			LE LUQUET	Interdit	V00243	VILLARD JEAN-CLAUDE EDO
B361 7			DES TUFFERIERES	Interdit	Q00022	QUATTROCIOCCHI FERDINANDO
B361 8			DES TUFFERIERES	Interdit	F00177	HUSTACHE CLAUDE THERESE (Née FROMENTOUX)
B361 9			DES TUFFERIERES	Interdit	F00177	HUSTACHE CLAUDE THERESE (Née FROMENTOUX)
B362 0			DES TUFFERIERES	Interdit	Q00022	QUATTROCIOCCHI FERDINANDO
B362 1			LE MARC	Réglement é	M00397	MATTANT ALAIN ANDRE
B362 3			LES ILES MOLOTTES	Libre	+00103	COMMUNE DES AVENIERES
B362 5			LES ILES MOLOTTES	Libre	+00103	COMMUNE DES AVENIERES
B362 7			LES ILES MOLOTTES	Libre	+00103	COMMUNE DES AVENIERES
B362 8			LES ILES MOLOTTES	Libre	+00103	COMMUNE DES AVENIERES
B362 9			CURTILLE	Libre	+00103	COMMUNE DES AVENIERES

B363			LA PLATIERE	Libre	+00215	COMMUNAUTE COMMUNES PAYS COULEURS
B363 1			CURTILLE	Libre	+00103	COMMUNE DES AVENIERES
B363 4			LES ILES MOLOTTES	Libre	+00210	COMPAGNIE NATIONALE DU RHONE
B363 7			CURTILLE	Libre	+00210	COMPAGNIE NATIONALE DU RHONE
B364			LA PLATIERE	Libre	O00056	CLOVIS MARIE FRANCOISE (Née ORCEL)
B364 0			LE GRAND CHAFFARD	Libre	+00210	COMPAGNIE NATIONALE DU RHONE
B364 1			LE GRAND CHAFFARD	Libre	+00327	ETAT MINISTERE DE L'ECONOMIE ET DES FINANCES DOMAINES
B364 2			LE GRAND CHAFFARD	Libre	+00327	ETAT MINISTERE DE L'ECONOMIE ET DES FINANCES DOMAINES
B364 3			LE GRAND CHAFFARD	Libre	+00327	ETAT MINISTERE DE L'ECONOMIE ET DES FINANCES DOMAINES
B364 4			LES ILES MOLOTTES	Libre	+00327	ETAT MINISTERE DE L'ECONOMIE ET DES FINANCES DOMAINES
B364 5			LES ILES MOLOTTES	Libre	+00327	ETAT MINISTERE DE L'ECONOMIE ET DES FINANCES DOMAINES
B364 6			LES ILES MOLOTTES	Libre	+00327	ETAT MINISTERE DE L'ECONOMIE ET DES FINANCES DOMAINES
B364 7			LES ILES MOLOTTES	Libre	+00327	ETAT MINISTERE DE L'ECONOMIE ET DES FINANCES DOMAINES
B364 8			LE BOIS CERISIER	Libre	+00103	COMMUNE DES AVENIERES
B365			LA PLATIERE	Libre	P00429	PRALUS MICHEL MARIE-JO
B365 0			LE BOIS CERISIER	Libre	+00327	ETAT MINISTERE DE L'ECONOMIE ET DES FINANCES DOMAINES
B365			LE BOIS CERISIER	Libre	+00327	ETAT MINISTERE DE L'ECONOMIE ET DES

1						FINANCES DOMAINES
B365 2			DU QUINQUET	Réglement é	B00956	BOGEAT PHILIPPE ALAIN
B365 3			DES BOURBES	Interdit	S00325	SILVA CHRISTOPHE
B365 4			DES BOURBES	Interdit	L00244	LEGALLE DAMIEN
B365 5			DES BOURBES	Interdit	B01289	BEN MANSOUR NASSER
B365 6			DES BOURBES	Interdit	D00429	DE LORENZO FITZGERALD
B365 7			DES BOURBES	Interdit	C00862	CARRIOT ULRIK
B365 8			DES BOURBES	Interdit	F00319	FERREIRA DO CARMO JORGE
B365 9			DES BOURBES	Interdit	R00503	ROBERT ALEX
B366			LA PLATIERE	Libre	+00215	COMMUNAUTE COMMUNES PAYS COULEURS
B366 0			DES BOURBES	Interdit	P00560	POLIN ROMUALD CLAUDE
B366 1			DES BOURBES	Interdit	C00831	CHAMPION JEAN MICHEL GER
B366 2			DES BOURBES	Interdit	D00427	DUVAL ANGE JACQUES
B366 3			RUFFIN	Interdit	+00199	ALTHEA IMMO
B366 6			DE CHARTREUSE	Interdit	R00518	VINCENT MADELEINE (Née ROUSSET)
B366 7			DE CHARTREUSE	Interdit	L00243	LAURENT FREDERIC JEAN C

B367			LA PLATIERE	Libre	M00397	MATTANT ALAIN ANDRE
B367 0			CURTILLE	Interdit	G00735	GUERRE JEAN-CLAUDE
B367 1			CURTILLE	Interdit	A00159	SPIELMANN SYLVIE (Née ALDEGUER)
B367 2			DU GERLIER	Interdit	G00735	GUERRE JEAN-CLAUDE
B367 3			DU GERLIER	Interdit	A00159	SPIELMANN SYLVIE (Née ALDEGUER)
B367 4			DU GERLIER	Interdit	A00159	SPIELMANN SYLVIE (Née ALDEGUER)
B367 5			DU GERLIER	Interdit	A00159	SPIELMANN SYLVIE (Née ALDEGUER)
B367 9			LE BOIS CERISIER	Libre	+00103	COMMUNE DES AVENIERES
B368			LA PLATIERE	Libre	M00423	FOUR (Née MICOUD)
B368 2			LE BOIS CERISIER	Libre	+00103	COMMUNE DES AVENIERES
B368 4			LE BOIS CERISIER	Libre	L00125	LAURENT GILBERT AUGUSTE
B368 6			LE BOIS CERISIER	Libre	L00125	LAURENT GILBERT AUGUSTE
B368 7			LE BOIS CERISIER	Libre	L00125	LAURENT GILBERT AUGUSTE
B368 8			LE BOIS CERISIER	Libre	L00125	LAURENT GILBERT AUGUSTE
B368 9			LE BOIS CERISIER	Libre	+00327	ETAT MINISTERE DE L'ECONOMIE ET DES FINANCES DOMAINES
B369			LA PLATIERE	Réglement é	+00215	COMMUNAUTE COMMUNES PAYS COULEURS

B369 0			LE BOIS CERISIER	Libre	+00327	ETAT MINISTERE DE L'ECONOMIE ET DES FINANCES DOMAINES
B369 1			LE BOIS CERISIER	Libre	+00327	ETAT MINISTERE DE L'ECONOMIE ET DES FINANCES DOMAINES
B369 2			LE BOIS CERISIER	Libre	B00836	RIMBOD IRENE DENISE (Née BOCHET)
B369 3			LE BOIS CERISIER	Libre	G00537	GRAESCHEPE MAURICE JACQUES
B369 4			LE BOIS CERISIER	Libre	M00759	CLER PIERRETTE ANTOI (Née MIELLY)
B369 5			LE BOIS CERISIER	Libre	P00213	PERRET JEAN-PAUL JOSEP
B369 6			LE BOIS CERISIER	Libre	B01207	REVOL CHRISTIANE GERM (Née BIZOLLON)
B369 7			LE BOIS CERISIER	Libre	S00215	VALLET LEONIE (Née SELLO)
B369 8			LE BOIS CERISIER	Libre	R00134	ROCHE DANIEL
B369 9			LE BOIS CERISIER	Libre	S00014	SAUTEREL GEORGES VICTOR
B370			LA PLATIERE	Réglement é	+00215	COMMUNAUTE COMMUNES PAYS COULEURS
B370 0			LE BOIS CERISIER	Libre	E00015	GUILLEMIER SOLANGE ANNE MA (Née EXCOFFON)
B370 2			LE BOIS CERISIER	Libre	E00015	GUILLEMIER SOLANGE ANNE MA (Née EXCOFFON)
B370 4			LE BOIS CERISIER	Libre	P00445	PORCHER JACKIE
B370 6			LE BOIS CERISIER	Libre	P00445	PORCHER JACKIE

B370 7			DE LA SABLIERE	Réglement é	G00738	GONIN JEAN-PAUL
B370 8			LE BOIS CERISIER	Libre	S00216	LIOBARD LUCETTE MARCELL (Née SOUVRAZ)
B370 9			LE BOIS CERISIER	Libre	M00542	MOREL RENE CLAUDIUS C
B371 0			LE BOIS CERISIER	Libre	M00199	MOREL RENE CLAUDIUS C
B371 1			LE BOIS CERISIER	Libre	B00863	BOUVIER-GARZON FREDERIC MICHEL
B371 2			LE BOIS CERISIER	Libre	B00863	BOUVIER-GARZON FREDERIC MICHEL
B371 3			LE BOIS CERISIER	Libre	B00863	BOUVIER-GARZON FREDERIC MICHEL
B371 4			DE SAVOIE	Réglement é	R00536	RABY SEBASTIEN
B371 5			LE BOIS CERISIER	Libre	+00327	ETAT MINISTERE DE L'ECONOMIE ET DES FINANCES DOMAINES
B371 6			LE GRAND CHAFFARD	Libre	+00327	ETAT MINISTERE DE L'ECONOMIE ET DES FINANCES DOMAINES
B372			LA PLATIERE	Réglement é	+00215	COMMUNAUTE COMMUNES PAYS COULEURS
B372 0			LE GRAND CHAFFARD	Libre	B00525	BAYET ROBERT
B372 2			LE GRAND CHAFFARD	Libre	M00198	MOREL NOELLE ANDREE (Née MOULIN)
B372 4	NO	Partie Nord-Ouest	LE GRAND CHAFFARD	Réglement é	B00525	BAYET ROBERT
B372 4	SE	Partie Sud-Est	LE GRAND CHAFFARD	Libre	B00525	BAYET ROBERT

B372 6	NO	Partie Nord-Ouest	LE GRAND CHAFFARD	Réglement é	B00525	BAYET ROBERT
B372 6	SE	Partie Sud-Est	LE GRAND CHAFFARD	Libre	B00525	BAYET ROBERT
B372 8	NO	Partie Nord-Ouest	LE GRAND CHAFFARD	Réglement é	F00087	FIARD JEAN PIERRE FEL
B372 8	SE	Partie Sud-Est	LE GRAND CHAFFARD	Libre	F00087	FIARD JEAN PIERRE FEL
B373			DES NAPPES	Réglement é	P00574	PERRIER ELODIE CHRISTIA
B373 0			LE GRAND CHAFFARD	Réglement é	B00525	BAYET ROBERT
B373 2			LE GRAND CHAFFARD	Libre	B00525	BAYET ROBERT
B373 4			LE GRAND CHAFFARD	Libre	C00803	DUPASQUIER YOLANDE MARGUER (Née CARRAND)
B373 6			LE GRAND CHAFFARD	Libre	M00736	MICOUD JACKY HENRI
B373 7			LE GRAND CHAFFARD	Libre	+00327	ETAT MINISTERE DE L'ECONOMIE ET DES FINANCES DOMAINES
B373 9			LES BROSSES	Libre	M00465	MATTAN-BORNERAT BERNARD
B374 1			LES BROSSES	Libre	M00465	MATTAN-BORNERAT BERNARD
B374 3			LES BROSSES	Libre	M00465	MATTAN-BORNERAT BERNARD
B374 5			LES BROSSES	Libre	M00462	MATTAN-BORNERAT BERNARD
B374 7			LE BAYET	Libre	M00533	MEYNIER ALAIN

B374 9			LE BAYET	Réglement é	M00533	MEYNIER ALAIN
B375 1			LE BAYET	Réglement é	M00533	MEYNIER ALAIN
B375 2			DES LONES	Réglement é	H00040	GAY MARCELLE (Née HUMBERT)
B375 5			LE BAYET	Libre	H00077	BILLIEMAZ MICHELLE (Née HUMBERT)
B375 7			LE BAYET	Réglement é	H00077	BILLIEMAZ MICHELLE (Née HUMBERT)
B375 9			LE QUINQUET	Libre	C00104	CHENEVIER ROGER
B376 1			LE QUINQUET	Libre	M00397	MATTANT ALAIN ANDRE
B376 3			LE QUINQUET	Libre	O00034	ORCEL LOUIS PIERRE JO
B376 5			LE QUINQUET	Libre	P00168	PELISSON PIERRE JOSEPH
B376 7			LE QUINQUET	Libre	C00773	LABULLY MARCELLE (Née CHENEVIER)
B376 8			LE QUINQUET	Libre	+00327	ETAT MINISTERE DE L'ECONOMIE ET DES FINANCES DOMAINES
B377 0			LE MARC	Libre	L00234	MONNET MARCELLE MARIE (Née LAMARIE)
B377 2			LE MARC	Libre	P00214	PELISSON NOEL MARC
B377 4			LE MARC	Libre	O00044	ORCEL MARC ANDRE
B377 6			LE MARC	Libre	M00397	MATTANT ALAIN ANDRE

B377 8			LE MARC	Libre	C00104	CHENEVIER ROGER
B378 0			LE MARC	Libre	C00104	CHENEVIER ROGER
B378 2			LE MARC	Libre	P00168	PELISSON PIERRE JOSEPH
B378 4			LA PLATIERE	Libre	E00004	ETIENNE PAUL
B378 6			LA PLATIERE	Libre	B00936	GREVILLET RENEE (Née BOURJAILLAT)
B378 9			LA PLATIERE	Libre	B00525	BAYET ROBERT
B379 1			LA PLATIERE	Libre	B00346	BRON MICHEL PIERRE
B379 3			LA PLATIERE	Libre	B00346	BRON MICHEL PIERRE
B379 5			LA PLATIERE	Libre	B00346	BRON MICHEL PIERRE
B379 7			LA PLATIERE	Libre	B00346	BRON MICHEL PIERRE
B379 9			LA PLATIERE	Libre	B00346	BRON MICHEL PIERRE
B38			RUFFIN	Interdit	+00103	COMMUNE DES AVENIERES
B380 1			LA PLATIERE	Libre	B00346	BRON MICHEL PIERRE
B380 3			LA PLATIERE	Libre	M00397	MATTANT ALAIN ANDRE
B380 5			LA PLATIERE	Libre	+00103	COMMUNE DES AVENIERES
B380			LA PLATIERE	Libre	+00103	COMMUNE DES AVENIERES

7						
B380 9			LA PLATIERE	Libre	V00080	VAUDRAY MARIUS
B381			DES NAPPES	Réglement é	B01248	FRENOIS JEANNE MARIE AI (Née BUDILLON)
B381 1			LA PLATIERE	Libre	M00836	MONNET JEAN PAUL
B381 2			DU VIENNEY	Interdit	P00528	PINTO RIBEIRO JOSE AUGUSTO
B381 3			DU LUQUET	Interdit	C00841	COLOMB JOELLE RENEE LE (Née COTTE)
B381 4			DU LUQUET	Interdit	B01319	BRUSSET CEDRIC PATRICE
B381 5			DU LUQUET	Interdit	B01318	BRUSSET CEDRIC PATRICE
B381 6			LES BOURBES	Interdit	A00165	ARAUJO ARMAND
B381 7			LES BOURBES	Interdit	B00153	BILLET JOSEPH AUGUSTE
B381 8			LES BOURBES	Interdit	A00165	ARAUJO ARMAND
B381 9			LES BOURBES	Interdit	A00165	ARAUJO ARMAND
B382			LA PLATIERE	Réglement é	B01248	FRENOIS JEANNE MARIE AI (Née BUDILLON)
B382 0			LES BOURBES	Interdit	B00153	BILLET JOSEPH AUGUSTE
B382 1			LA PLATIERE	Réglement é	+00379	CICOBAIL
B382			LA PLATIERE	Réglement	+00391	SOGEFIMUR

2				é		
B382 3			LA PLATIERE	Réglement é	+00379	CICOBAIL
B383			LA PLATIERE	Réglement é	B01248	FRENOIS JEANNE MARIE AI (Née BUDILLON)
B383 1			DES ILES	Réglement é	M00602	MASATTI LAURENT
B383 2			DES ILES	Réglement é	M00602	MASATTI LAURENT
B383 3			DES ILES	Réglement é	M00602	MASATTI LAURENT
B383 4			DES ILES	Réglement é	M00602	MASATTI LAURENT
B383 5			DES ILES	Réglement é	M00602	MASATTI LAURENT
B383 6			DES ILES	Réglement é	A00170	AUGER CHRISTIAN JACQU
B383 7			LE GRAND CHAFFARD	Réglement é	M00602	MASATTI LAURENT
B383 8			LE GRAND CHAFFARD	Réglement é	M00602	MASATTI LAURENT
B383 9			DES ILES	Réglement é	A00170	AUGER CHRISTIAN JACQU
B384			LA PLATIERE	Réglement é	B01261	FRENOIS JEANNE MARIE AI (Née BUDILLON)
B384 0			DES ILES	Réglement é	M00602	MASATTI LAURENT
B384 1			DES ILES	Réglement é	M00602	MASATTI LAURENT
B384			LE QUINQUET	Réglement	B00956	BOGEAT PHILIPPE ALAIN

2				é		
B384 3			LE QUINQUET	Réglement é	C00625	CHAMBE DAVID
B384 4			LE QUINQUET	Réglement é	M00838	MATTANT JULIEN MARC
B384 5			CURTILLE	Interdit	M00859	MIRANDA GEOFFREY TERC
B384 6			CURTILLE	Interdit	M00859	MIRANDA GEOFFREY TERC
B384 7			CURTILLE	Interdit	M00858	MIRANDA GEOFFREY TERC
B384 8			CURTILLE	Interdit	M00858	MIRANDA GEOFFREY TERC
B384 9			CURTILLE	Interdit	R00532	ROUVIERE LUCIE
B385			LA PLATIERE	Réglement é	T00211	TEISSIER GUY LOUIS
B385 0			CURTILLE	Interdit	N00065	NAY DEBORAH VICTORI
B385 1			DES BOURBES	Interdit	B01369	BASCANS PATRICK
B385 2			DES PIERRES	Interdit	R00531	RAGEL DAVID ROBERT
B385 3			DES PIERRES	Interdit	T00398	TURC DAVID FRANCOIS
B385 4			DES PIERRES	Interdit	P00438	POTUS DIDIER
B385 5			CURTILLE	Interdit	T00398	TURC DAVID FRANCOIS
B385			CURTILLE	Interdit	P00438	POTUS DIDIER

6						
B385 7			CURTILLE	Interdit	B01369	BASCANS PATRICK
B385 8			CURTILLE	Interdit	R00531	RAGEL DAVID ROBERT
B385 9			DU GREFFE	Interdit	G00748	GIRIN YVES GEORGES
B386			LA PLATIERE	Réglement é	T00007	TEISSIER LUCIEN EUGENE
B386 0			DU GREFFE	Interdit	C00870	CIMETIERE DAMIEN LILIAN
B386 1			CURTILLE	Interdit	G00757	GRAF JEAN PIERRE GIL
B386 2			CURTILLE	Interdit	M00314	MATTANT ALAIN ANDRE
B386 3			LE BOIS CERISIER	Interdit	M00857	MERGOUX KEVIN
B386 4			LE BOIS CERISIER	Interdit	C00873	CAPEZZONE VINCENT ROBERT
B386 5			LE BOIS CERISIER	Interdit	M00857	MERGOUX KEVIN
B386 6			LE BOIS CERISIER	Interdit	C00873	CAPEZZONE VINCENT ROBERT
B386 7			DE CURTILLE	Interdit	P00447	PETROZZI ERIC VINCENT
B386 8			CURTILLE	Interdit	G00757	GRAF JEAN PIERRE GIL
B386 9			CURTILLE	Interdit	M00838	MATTANT JULIEN MARC
B387			DES NAPPES	Réglement	T00007	TEISSIER LUCIEN EUGENE

				é		
B387 0			CURTILLE	Interdit	Z00016	ZEBBAR ALAIN
B387 1			CURTILLE	Interdit	P00583	PERRIER DAVID DANIEL
B387 2			CURTILLE	Interdit	C00872	CUCURULO GREGORY
B387 3			CURTILLE	Interdit	P00278	JULLIAN-DESAYES ARLETTE (Née PIENOZ)
B387 4			DU LUQUET	Interdit	C00871	CHAVANT PIERRE
B387 5			DU LUQUET	Interdit	M00853	MARCO JEROME
B387 6			DU LUQUET	Interdit	+00382	INDIVISAIRES DE 022B3426 022B3427 022B3428 022B3429 022B3876
B387 7			DU QUINQUET	Réglement é	C00625	CHAMBE DAVID
B388			DES NAPPES	Réglement é	D00213	BOCCON GOELLE AMELIE (Née DURAND)
B388 0			DU VIENNEY	Interdit	N00062	NAGLEWSKA GERARD
B388 1			DU VIENNEY	Interdit	R00404	ROCHE PATRICE
B388 7			LES BOURBES	Interdit	V00211	VARLET BERNARD
B388 8			LES BOURBES	Interdit	V00211	VARLET BERNARD
B389			LA PLATIERE	Réglement é	B00401	BACHELIN MARCEL JOSEPH
B39			RUFFIN	Interdit	+00103	COMMUNE DES AVENIERES

B390			LA PLATIERE	Réglement é	D00331	BOCCON GOELLE AMELIE (Née DURAND)
B391			LA PLATIERE	Réglement é	S00279	GENEVAY MICHELLE (Née SELLO)
B392			LA PLATIERE	Réglement é	G00333	GENEVAY RENE
B393			LA PLATIERE	Réglement é	B00919	BUDILLON GEORGES LOUIS
B40			RUFFIN	Interdit	+00103	COMMUNE DES AVENIERES
B403			LE GREFFE	Interdit	+00179	HEXCEL REINFORCEMENTS
B41			RUFFIN	Interdit	*00124	LES COPROPRIETAIRES 022B41
B412			DU GREFFE	Interdit	R00421	REVEILLARD JEROME FRANCOIS
B414			LE GREFFE	Interdit	C00577	CHENEVIER ROGER
B415			LE GREFFE	Libre	M00347	MEUNIER-CARRUS ROGER NOEL EUGE
B416			LE GREFFE	Libre	C00497	DE BARBUAT ODETTE IRENE (Née CANDY)
B417			LE GREFFE	Libre	M00465	MATTAN-BORNERAT BERNARD
B418			LE GREFFE	Libre	C00288	CANDY MAURICE ROGER
B419			LE GREFFE	Libre	R00206	REYNAUD ANDRE JOSEPH CE
B42			RUFFIN	Interdit	B00745	SUCHAR SYLVIE ANNE MAR (Née BERNHEIM)
B420			LE GREFFE	Libre	R00475	REYNAUD ANDRE JOSEPH CE
B421			LE GREFFE	Libre	E00004	ETIENNE PAUL
B422			LE GREFFE	Interdit	B00919	BUDILLON GEORGES LOUIS
B423			LE GREFFE	Interdit	B00292	BUDILLON JULES ANTOINE
B424			LE GREFFE	Libre	B00919	BUDILLON GEORGES LOUIS
B426			LE GREFFE	Libre	P00383	PELISSIER BRUNO MICHEL
B427			LE GREFFE	Libre	B00919	BUDILLON GEORGES LOUIS
B428			LE GREFFE	Interdit	B00919	BUDILLON GEORGES LOUIS
B429			LE GREFFE	Interdit	B01332	PRABEL VIRGINIE DALHIA (Née BRON)
B430			LE GREFFE	Interdit	B00292	BUDILLON JULES ANTOINE

B431			LE GREFFE	Interdit	B00291	BUDILLON JULES ANTOINE
B432			LE GREFFE	Interdit	B00292	BUDILLON JULES ANTOINE
B443			LE GREFFE	Interdit	V00029	VAUDRAY ROGER
B448			LE GREFFE	Libre	M00836	MONNET JEAN PAUL
B449			LE GREFFE	Libre	L00234	MONNET MARCELLE MARIE (Née LAMARIE)
B45			RUFFIN	Interdit	M00843	MONNET GUY NOEL AUGUST
B450			LE GREFFE	Libre	O00044	ORCEL MARC ANDRE
B452			LE GREFFE	Interdit	L00234	MONNET MARCELLE MARIE (Née LAMARIE)
B453			LE GREFFE	Interdit	M00836	MONNET JEAN PAUL
B454			LE GREFFE	Interdit	B00633	BUDILLON PIERRE ALAIN
B455			LE GREFFE	Interdit	B00633	BUDILLON PIERRE ALAIN
B456			LE GREFFE	Interdit	B01050	LEMAITRE NOELE RAYMONDE (Née BUDILLON)
B457			LE GREFFE	Interdit	B01050	LEMAITRE NOELE RAYMONDE (Née BUDILLON)
B46			RUFFIN	Interdit	M00843	MONNET GUY NOEL AUGUST
B466			LE GREFFE	Interdit	B00292	BUDILLON JULES ANTOINE
B468			DU LUQUET	Interdit	B00291	BUDILLON JULES ANTOINE
B469			LE GREFFE	Interdit	B00291	BUDILLON JULES ANTOINE
B47			RUFFIN	Interdit	*00124	LES COPROPRIETAIRES 022B41
B471			LE GREFFE	Interdit	B00292	BUDILLON JULES ANTOINE
B472			LE GREFFE	Interdit	B00292	BUDILLON JULES ANTOINE
B473			LE GREFFE	Interdit	M00573	MOREAU JEAN
B474			LE GREFFE	Interdit	B00633	BUDILLON PIERRE ALAIN
B476			DES BOURBES	Interdit	B00503	BIGALLET MICHEL GERARD
B477			DES BOURBES	Interdit	P00393	PERRIER CHRISTOPHE
B482			DU VIENNEY	Interdit	+00366	ELECTRICITE RESEAU DISTRIBUTION FRANCE E
B50			RUFFIN	Interdit	B01245	BOURJAILLAT ANDRE PIERRE
B502			LE BESSEY	Interdit	D00330	MARQUES DE MELO ROSE MARIE (Née DE BRITO)
B51			RUFFIN	Interdit	B01245	BOURJAILLAT ANDRE PIERRE

B516			LES BOURBES	Interdit	M00457	MALESKI JEROME MICHEL
B518			LES BOURBES	Interdit	P00514	MAILLIER DENISE MAGDELEI (Née PETIT)
B519			LES BOURBES	Interdit	M00573	MOREAU JEAN
B52			RUFFIN	Interdit	C00437	VAUTRIN JEANNE FRANCIA (Née CARRIOT)
B521			LES BOURBES	Interdit	M00457	MALESKI JEROME MICHEL
B526			LES BOURBES	Interdit	V00116	VION-BROUSSAILLES LOUIS HONORE AN
B53			RUFFIN	Interdit	B01245	BOURJAILLAT ANDRE PIERRE
B530			LES BOURBES	Interdit	G00570	GUILLERMIER MICHEL ANDRE
B532			LES BOURBES	Interdit	M00314	MATTANT ALAIN ANDRE
B533			LES BOURBES	Interdit	M00314	MATTANT ALAIN ANDRE
B534			LES BOURBES	Interdit	M00314	MATTANT ALAIN ANDRE
B535			LES BOURBES	Interdit	M00314	MATTANT ALAIN ANDRE
B536			LES BOURBES	Interdit	M00465	MATTAN-BORNERAT BERNARD
B538			LES BOURBES	Libre	G00554	GIPPET LUCIENNE LOUISE (Née GIROUD)
B54			RUFFIN	Interdit	B01245	BOURJAILLAT ANDRE PIERRE
B541			LES BOURBES	Libre	G00554	GIPPET LUCIENNE LOUISE (Née GIROUD)
B542			LES BOURBES	Libre	G00554	GIPPET LUCIENNE LOUISE (Née GIROUD)
B543			LES BOURBES	Libre	C00804	FAURE CHRISTIANE MARI (Née CHEMIN)
B544			LES BOURBES	Libre	M00314	MATTANT ALAIN ANDRE
B545			LES BOURBES	Interdit	G00554	GIPPET LUCIENNE LOUISE (Née GIROUD)
B546			LES BOURBES	Interdit	G00554	GIPPET LUCIENNE LOUISE (Née GIROUD)
B547			LES BOURBES	Interdit	G00554	GIPPET LUCIENNE LOUISE (Née GIROUD)
B548			LES BOURBES	Interdit	G00554	GIPPET LUCIENNE LOUISE (Née GIROUD)
B549			LES BOURBES	Interdit	G00554	GIPPET LUCIENNE LOUISE (Née GIROUD)
B55			RUFFIN	Interdit	S00339	BROSSE JEANNE THERESE (Née SAVELLI)
B550			LES BOURBES	Interdit	G00620	GUINET JACKY CHRISTIAN
B551			LES BOURBES	Interdit	R00430	WAGNON CLAUDE MARIE TH (Née REY)
B552			JEAN JACQUES	Interdit	R00430	WAGNON CLAUDE MARIE TH (Née REY)

			ROUSSEAU			
B553			LES BOURBES	Interdit	S00266	ALABALL SIMONE (Née SAMY)
B554			JEAN JACQUES ROUSSEAU	Interdit	S00266	ALABALL SIMONE (Née SAMY)
B555			JEAN JACQUES ROUSSEAU	Interdit	R00341	ROUX PATRICK JEAN LU
B556			JEAN JACQUES ROUSSEAU	Interdit	C00200	CHABERT AUGUSTE HENRI
B559			LES BOURBES	Interdit	C00200	CHABERT AUGUSTE HENRI
B56			RUFFIN	Interdit	B00291	BUDILLON JULES ANTOINE
B560			LES BOURBES	Interdit	M00736	MICOUD JACKY HENRI
B561			LES BOURBES	Interdit	M00462	MATTAN-BORNERAT BERNARD
B562			LES BOURBES	Interdit	M00465	MATTAN-BORNERAT BERNARD
B563			LES BOURBES	Interdit	M00397	MATTANT ALAIN ANDRE
B564			LES BOURBES	Interdit	M00397	MATTANT ALAIN ANDRE
B565			LES BOURBES	Interdit	M00457	MALESKI JEROME MICHEL
B566			LES BOURBES	Interdit	D00394	MANGINI ANDREE BLANCHE (Née DURAND)
B567			LES BOURBES	Interdit	C00539	CHARVERON JOSEPH FELIX FR
B568			LES BOURBES	Interdit	M00465	MATTAN-BORNERAT BERNARD
B569			LES BOURBES	Libre	M00397	MATTANT ALAIN ANDRE
B57			RUFFIN	Interdit	S00339	BROSSE JEANNE THERESE (Née SAVELLI)
B570			LES BOURBES	Interdit	M00397	MATTANT ALAIN ANDRE
B571			LES BOURBES	Interdit	M00465	MATTAN-BORNERAT BERNARD
B572			JEAN JACQUES ROUSSEAU	Interdit	V00250	VIEILLARD DANIEL ARMAND
B573			LES BOURBES	Interdit	C00539	CHARVERON JOSEPH FELIX FR
B574			JEAN JACQUES ROUSSEAU	Interdit	V00282	VINCENT DAVID
B575			LES BOURBES	Interdit	M00650	MORENO FRANCIS JOSE

B576			LES BOURBES	Interdit	B01131	BERTHIER GILLES
B577			JEAN JACQUES ROUSSEAU	Interdit	B00556	BERTHIER GILLES
B581			JEAN JACQUES ROUSSEAU	Interdit	P00487	PIERRICHON GILLES LAURENT
B582			JEAN JACQUES ROUSSEAU	Interdit	O00070	OLIVA STEPHANE MARC
B585			LES BOURBES	Interdit	P00423	PAOLINI PATRICK JEAN FR
B589			DE CHARTREUSE	Interdit	P00423	PAOLINI PATRICK JEAN FR
B59			DU BOUJU	Interdit	N00053	NAY GUILLAUME FRANC
B590			LES BOURBES	Interdit	T00285	BOGEAT MICHELE RAYMOND (Née TONON)
B591			DE CHARTREUSE	Interdit	E00013	ELMIDORO YOLANDE ROSE CO
B595	N	Partie Nord	LES BOURBES	Interdit	M00457	MALESKI JEROME MICHEL
B595	S	Partie Sud	LES BOURBES	Libre	M00457	MALESKI JEROME MICHEL
B596			LES BOURBES	Interdit	M00462	MATTAN-BORNERAT BERNARD
B597			LES BOURBES	Interdit	M00465	MATTAN-BORNERAT BERNARD
B598			LES BOURBES	Libre	E00010	ELMIDORO YOLANDE ROSE CO
B599	S	Partie Sud	LES BOURBES	Libre	R00422	RAVET JACKY NOEL
B599	N	Pointe Nord	LES BOURBES	Interdit	R00422	RAVET JACKY NOEL
B60			RUFFIN	Interdit	T00397	THIVOLLE MAURICE JEAN MA
B600			LES BOURBES	Interdit	B00504	BAYET GUY JOSEPH
B601			LES BOURBES	Interdit	G00765	ROUSSET ANNE MARIE (Née GALLAY)
B602			LES BOURBES	Interdit	G00765	ROUSSET ANNE MARIE (Née GALLAY)
B603			LES BOURBES	Interdit	G00765	ROUSSET ANNE MARIE (Née GALLAY)
B604	E	Partie Est	LES BOURBES	Libre	G00765	ROUSSET ANNE MARIE (Née GALLAY)
B604	O	Partie Ouest	LES BOURBES	Interdit	G00765	ROUSSET ANNE MARIE (Née GALLAY)
B605			LES BOURBES	Libre	C00104	CHENEVIER ROGER
B606			LES BOURBES	Libre	C00104	CHENEVIER ROGER

B607			LES BOURBES	Libre	O00044	ORCEL MARC ANDRE
B608	E	Partie Est	LES BOURBES	Interdit	O00044	ORCEL MARC ANDRE
B608	O	Partie Ouest	LES BOURBES	Libre	O00044	ORCEL MARC ANDRE
B609			LES BOURBES	Interdit	O00044	ORCEL MARC ANDRE
B61			DU BOUJU	Interdit	T00397	THIVOLLE MAURICE JEAN MA
B610			LES BOURBES	Interdit	P00214	PELISSON NOEL MARC
B613			LES BOURBES	Libre	D00026	DOUBLE ANDRE JOSEPH
B614			LES BOURBES	Libre	P00214	PELISSON NOEL MARC
B615			LES BOURBES	Libre	D00026	DOUBLE ANDRE JOSEPH
B616			LES BOURBES	Libre	C00104	CHENEVIER ROGER
B617			LES BOURBES	Libre	M00397	MATTANT ALAIN ANDRE
B618			LES BOURBES	Libre	M00397	MATTANT ALAIN ANDRE
B619			LES BOURBES	Libre	T00285	BOGEAT MICHELE RAYMOND (Née TONON)
B62			DU BOUJU	Interdit	G00585	GARDEL LOUIS
B620			LES BOURBES	Libre	T00285	BOGEAT MICHELE RAYMOND (Née TONON)
B621			LES BOURBES	Libre	M00594	ROSTAING SUZANNE MARTHE (Née MONNET)
B622			LES BOURBES	Libre	C00804	FAURE CHRISTIANE MARI (Née CHEMIN)
B623			LES BOURBES	Libre	M00594	ROSTAING SUZANNE MARTHE (Née MONNET)
B624			LES BOURBES	Libre	M00457	MALESKI JEROME MICHEL
B625			LES BOURBES	Libre	P00028	PELISSON MARCEL JEAN
B626			LES BOURBES	Libre	O00044	ORCEL MARC ANDRE
B627			LES BOURBES	Libre	B00291	BUDILLON JULES ANTOINE
B628			LES BOURBES	Libre	M00397	MATTANT ALAIN ANDRE
B629			LES BOURBES	Libre	M00397	MATTANT ALAIN ANDRE
B63			RUFFIN	Interdit	T00397	THIVOLLE MAURICE JEAN MA
B630			LES BOURBES	Interdit	G00100	GREPAT ANDRE PIERRE
B631			LES BOURBES	Libre	M00397	MATTANT ALAIN ANDRE
B632			LES BOURBES	Libre	M00760	MAGNARD JEAN FRANCOIS R

B633			LES BOURBES	Libre	D00365	DURAND GERARD ALEXIS
B634			LES BOURBES	Libre	B00844	BOURJAILLAT ANDRE PIERRE
B635			LES BOURBES	Libre	B00844	BOURJAILLAT ANDRE PIERRE
B636			LES BOURBES	Libre	P00504	CHENEVIER SIMONE JOSETTE (Née PETIT)
B637			LES BOURBES	Libre	P00504	CHENEVIER SIMONE JOSETTE (Née PETIT)
B638			LES BOURBES	Interdit	M00465	MATTAN-BORNERAT BERNARD
B639			LES BOURBES	Interdit	B00844	BOURJAILLAT ANDRE PIERRE
B640			LES BOURBES	Libre	P00306	BRUNET GERMAINE (Née PACCHIOLI)
B641			LES BOURBES	Interdit	M00397	MATTANT ALAIN ANDRE
B642			LES BOURBES	Interdit	M00397	MATTANT ALAIN ANDRE
B643			LES BOURBES	Libre	O00044	ORCEL MARC ANDRE
B644			LES BOURBES	Interdit	O00044	ORCEL MARC ANDRE
B647			DU GREFFE	Interdit	C00582	LABULLY MARCELLE (Née CHENEVIER)
B648			LES BOURBES	Interdit	C00577	CHENEVIER ROGER
B650			DE CHARTREUSE	Interdit	F00305	FRATICELLI SYLVAIN PIERRE
B651			LES BOURBES	Interdit	E00004	ETIENNE PAUL
B652			DE CHARTREUSE	Interdit	E00004	ETIENNE PAUL
B653			LE MARC	Réglement é	O00044	ORCEL MARC ANDRE
B654			LE MARC	Réglement é	T00341	TELLIER YVAN LEON FERNA
B655			LE MARC	Réglement é	O00056	CLOVIS MARIE FRANCOISE (Née ORCEL)
B656			LE MARC	Réglement é	O00034	ORCEL LOUIS PIERRE JO
B657			LE MARC	Réglement é	T00341	TELLIER YVAN LEON FERNA
B658			LE MARC	Réglement é	O00044	ORCEL MARC ANDRE

B659			LE MARC	Réglement é	O00034	ORCEL LOUIS PIERRE JO
B66			RUFFIN	Interdit	B00633	BUDILLON PIERRE ALAIN
B660			DU MARC	Réglement é	G00771	GIPPET BRUNO
B661			LE MARC	Réglement é	M00397	MATTANT ALAIN ANDRE
B662			LE MARC	Réglement é	M00604	MATTANT RAYMOND ANDRE
B663			LE MARC	Réglement é	M00397	MATTANT ALAIN ANDRE
B665			LE MARC	Réglement é	O00034	ORCEL LOUIS PIERRE JO
B666			LE MARC	Réglement é	O00034	ORCEL LOUIS PIERRE JO
B667			LE MARC	Réglement é	D00288	DUPASQUIER JEAN MICHEL
B668			LE MARC	Réglement é	D00288	DUPASQUIER JEAN MICHEL
B669			LE MARC	Réglement é	M00397	MATTANT ALAIN ANDRE
B67			RUFFIN	Interdit	B00919	BUDILLON GEORGES LOUIS
B670			LE MARC	Réglement é	M00397	MATTANT ALAIN ANDRE
B671			LE MARC	Réglement é	C00104	CHENEVIER ROGER
B672			LE MARC	Réglement é	R00482	VINCENT MADELEINE (Née ROUSSET)
B673			LE MARC	Réglement é	M00397	MATTANT ALAIN ANDRE

B674			LE MARC	Réglement é	M00397	MATTANT ALAIN ANDRE
B675			LE MARC	Réglement é	O00106	BELMIN DENISE (Née ORCEL)
B676			DU QUINQUET	Réglement é	B01096	BERTOIS PIERRE AIME
B677			LE MARC	Réglement é	B00997	ROUVIERE LUCIENNE ELISE (Née BROSSE)
B678			DU QUINQUET	Réglement é	B00997	ROUVIERE LUCIENNE ELISE (Née BROSSE)
B68			RUFFIN	Interdit	C00861	OGIER MARIE FRANCOISE (Née COLLETAZ)
B681			LE MARC	Réglement é	O00106	BELMIN DENISE (Née ORCEL)
B682			LE MARC	Réglement é	J00087	JOANNON GUY STEPHANE
B689			LE MARC	Réglement é	M00457	MALESKI JEROME MICHEL
B69			RUFFIN	Interdit	B00633	BUDILLON PIERRE ALAIN
B691			LE MARC	Réglement é	M00838	MATTANT JULIEN MARC
B692			LE MARC	Réglement é	M00838	MATTANT JULIEN MARC
B693			LE MARC	Réglement é	M00838	MATTANT JULIEN MARC
B694			LE MARC	Réglement é	M00397	MATTANT ALAIN ANDRE
B695			LE MARC	Réglement é	M00838	MATTANT JULIEN MARC
B696			LE MARC	Réglement é	M00397	MATTANT ALAIN ANDRE

B697			DU MARC	Règlement é	V00230	ROGEMOND ELIANE MARIE JO (Née VERMOREL)
B698			DU MARC	Règlement é	G00505	MORELLON CHRISTIANE VICT (Née GALLIANO)
B699			LE MARC	Règlement é	L00234	MONNET MARCELLE MARIE (Née LAMARIE)
B700			DU MARC	Règlement é	L00234	MONNET MARCELLE MARIE (Née LAMARIE)
B704			LE MARC	Règlement é	B01279	BERLIE CHRISTIANE CONS (Née BERTHIER)
B705			LE MARC	Règlement é	B01279	BERLIE CHRISTIANE CONS (Née BERTHIER)
B706			LE MARC	Règlement é	B01279	BERLIE CHRISTIANE CONS (Née BERTHIER)
B707			DU MARC	Règlement é	B01279	BERLIE CHRISTIANE CONS (Née BERTHIER)
B709			LE MARC	Règlement é	M00397	MATTANT ALAIN ANDRE
B710			LE MARC	Règlement é	L00234	MONNET MARCELLE MARIE (Née LAMARIE)
B711			LE MARC	Règlement é	M00397	MATTANT ALAIN ANDRE
B712			LE MARC	Règlement é	L00234	MONNET MARCELLE MARIE (Née LAMARIE)
B713			LE MARC	Règlement é	L00234	MONNET MARCELLE MARIE (Née LAMARIE)
B714			LE MARC	Règlement é	L00234	MONNET MARCELLE MARIE (Née LAMARIE)
B715			LE MARC	Règlement é	L00234	MONNET MARCELLE MARIE (Née LAMARIE)

B716			LE MARC	Réglement é	M00397	MATTANT ALAIN ANDRE
B717			LE MARC	Réglement é	B00936	GREVILLET RENEE (Née BOURJAILLAT)
B718			LE MARC	Libre	B00936	GREVILLET RENEE (Née BOURJAILLAT)
B719			LE MARC	Libre	M00397	MATTANT ALAIN ANDRE
B722			LE MARC	Réglement é	P00214	PELISSON NOEL MARC
B723			LE MARC	Réglement é	L00234	MONNET MARCELLE MARIE (Née LAMARIE)
B724			LE MARC	Réglement é	M00397	MATTANT ALAIN ANDRE
B725			LE MARC	Réglement é	L00234	MONNET MARCELLE MARIE (Née LAMARIE)
B726			LE MARC	Réglement é	L00234	MONNET MARCELLE MARIE (Née LAMARIE)
B727			LE MARC	Réglement é	L00234	MONNET MARCELLE MARIE (Née LAMARIE)
B728			LE MARC	Réglement é	P00214	PELISSON NOEL MARC
B729			LE MARC	Réglement é	M00836	MONNET JEAN PAUL
B730			LE MARC	Réglement é	M00836	MONNET JEAN PAUL
B731			LE MARC	Réglement é	M00836	MONNET JEAN PAUL
B732			LE MARC	Réglement é	M00397	MATTANT ALAIN ANDRE
B733			LE MARC	Réglement é	M00397	MATTANT ALAIN ANDRE

B734			LE MARC	Réglement é	M00397	MATTANT ALAIN ANDRE
B735			LE MARC	Réglement é	M00397	MATTANT ALAIN ANDRE
B736			LE MARC	Réglement é	M00397	MATTANT ALAIN ANDRE
B737			LE MARC	Réglement é	M00397	MATTANT ALAIN ANDRE
B738			LE MARC	Réglement é	M00396	MAITRE ANDRE FRANCOIS
B739			LE MARC	Réglement é	M00397	MATTANT ALAIN ANDRE
B740			LE MARC	Réglement é	L00167	MONNET MARCELLE MARIE (Née LAMARIE)
B741			LE MARC	Réglement é	L00234	MONNET MARCELLE MARIE (Née LAMARIE)
B744			LE MARC	Réglement é	M00314	MATTANT ALAIN ANDRE
B745			LE MARC	Réglement é	M00397	MATTANT ALAIN ANDRE
B747			LE MARC	Réglement é	M00314	MATTANT ALAIN ANDRE
B748			LE MARC	Réglement é	M00314	MATTANT ALAIN ANDRE
B75			DES LICHERES	Interdit	C00497	DE BARBUAT ODETTE IRENE (Née CANDY)
B751			LE MARC	Réglement é	B00940	BERLIE REGIS BERNARD
B752			DU QUINQUET	Réglement é	B00940	BERLIE REGIS BERNARD
B753			LE MARC	Réglement	B00940	BERLIE REGIS BERNARD

				é		
B754			LE MARC	Réglement é	B00940	BERLIE REGIS BERNARD
B755			LE MARC	Réglement é	B00940	BERLIE REGIS BERNARD
B756			LE MARC	Réglement é	P00168	PELISSON PIERRE JOSEPH
B757			LE MARC	Réglement é	C00104	CHENEVIER ROGER
B758			LE MARC	Réglement é	C00104	CHENEVIER ROGER
B759			LE MARC	Réglement é	M00397	MATTANT ALAIN ANDRE
B76			RUFFIN	Interdit	C00497	DE BARBUAT ODETTE IRENE (Née CANDY)
B760			LE MARC	Réglement é	O00044	ORCEL MARC ANDRE
B77			RUFFIN	Interdit	M00843	MONNET GUY NOEL AUGUST
B771			LE QUINQUET	Libre	B00525	BAYET ROBERT
B772			LE QUINQUET	Libre	M00397	MATTANT ALAIN ANDRE
B773			LE QUINQUET	Réglement é	M00397	MATTANT ALAIN ANDRE
B774			LE QUINQUET	Libre	O00034	ORCEL LOUIS PIERRE JO
B775			LE QUINQUET	Libre	O00034	ORCEL LOUIS PIERRE JO
B776			LE QUINQUET	Libre	O00034	ORCEL LOUIS PIERRE JO
B777			LE QUINQUET	Réglement é	B00264	BRISSAUD FRANCIS
B778			LE QUINQUET	Réglement é	P00168	PELISSON PIERRE JOSEPH
B779			LE QUINQUET	Réglement é	B00525	BAYET ROBERT

B78			RUFFIN	Interdit	M00843	MONNET GUY NOEL AUGUST
B780			LE QUINQUET	Réglement é	L00081	LABULLY GASTON JOSEPH
B781			LE QUINQUET	Réglement é	P00168	PELISSON PIERRE JOSEPH
B782			LE QUINQUET	Réglement é	O00034	ORCEL LOUIS PIERRE JO
B783			LE QUINQUET	Réglement é	M00397	MATTANT ALAIN ANDRE
B784			LE QUINQUET	Réglement é	M00397	MATTANT ALAIN ANDRE
B785			LE QUINQUET	Réglement é	M00397	MATTANT ALAIN ANDRE
B786			LE QUINQUET	Réglement é	C00104	CHENEVIER ROGER
B787			DU RHONE	Réglement é	F00329	FERNANDES RAPHAEL
B788			LE QUINQUET	Réglement é	M00397	MATTANT ALAIN ANDRE
B789			LE QUINQUET	Réglement é	M00397	MATTANT ALAIN ANDRE
B79			RUFFIN	Interdit	M00843	MONNET GUY NOEL AUGUST
B790			LE QUINQUET	Réglement é	M00397	MATTANT ALAIN ANDRE
B792			LE QUINQUET	Réglement é	O00014	ORCEL JOSEPH CHARLES
B793			DU QUINQUET	Réglement é	A00136	ARMANET THIERRY MAURICE
B794			DU QUINQUET	Réglement é	M00696	GUIGUET JOSETTE (Née MONNET)

B797			DU QUINQUET	Réglement é	M00209	MORELLON RENE JEAN
B798			DU QUINQUET	Réglement é	M00697	BROSSE ELISE CLAUDIA (Née MONNET)
B80			RUFFIN	Interdit	V00080	VAUDRAY MARIUS
B800			LE QUINQUET	Réglement é	M00604	MATTANT RAYMOND ANDRE
B801			LE QUINQUET	Réglement é	M00397	MATTANT ALAIN ANDRE
B802			LE QUINQUET	Réglement é	A00074	AVENTIN GERARD CHRISTIA
B806			DU QUINQUET	Réglement é	A00074	AVENTIN GERARD CHRISTIA
B807			LE QUINQUET	Réglement é	A00074	AVENTIN GERARD CHRISTIA
B808			LE QUINQUET	Réglement é	M00397	MATTANT ALAIN ANDRE
B809			LE QUINQUET	Réglement é	R00482	VINCENT MADELEINE (Née ROUSSET)
B81			RUFFIN	Interdit	M00843	MONNET GUY NOEL AUGUST
B810			LE QUINQUET	Réglement é	R00482	VINCENT MADELEINE (Née ROUSSET)
B811			LE QUINQUET	Réglement é	M00397	MATTANT ALAIN ANDRE
B812			LE QUINQUET	Réglement é	B00153	BILLET JOSEPH AUGUSTE
B813			LE QUINQUET	Réglement é	M00397	MATTANT ALAIN ANDRE
B814			LE QUINQUET	Réglement é	M00397	MATTANT ALAIN ANDRE

B815			LE QUINQUET	Réglement é	S00231	CHALENDAR GEORGETTE ALICE (Née SEIGNER)
B816			LE QUINQUET	Réglement é	M00397	MATTANT ALAIN ANDRE
B817			LE QUINQUET	Réglement é	S00231	CHALENDAR GEORGETTE ALICE (Née SEIGNER)
B819			LE QUINQUET	Réglement é	M00697	BROSSE ELISE CLAUDIA (Née MONNET)
B82			RUFFIN	Interdit	M00843	MONNET GUY NOEL AUGUST
B820			LE QUINQUET	Réglement é	M00697	BROSSE ELISE CLAUDIA (Née MONNET)
B822			LE QUINQUET	Réglement é	M00696	GUIGUET JOSETTE (Née MONNET)
B823			LE QUINQUET	Réglement é	A00136	ARMANET THIERRY MAURICE
B824			LE QUINQUET	Réglement é	O00034	ORCEL LOUIS PIERRE JO
B825			LE QUINQUET	Réglement é	O00034	ORCEL LOUIS PIERRE JO
B830			LE BAYET	Réglement é	O00066	LYOBARD JEANNINE MARYSE (Née ORCEL)
B831			LE BAYET	Réglement é	H00037	HALLER ERNEST LUCIEN
B832			LE BAYET	Réglement é	O00066	LYOBARD JEANNINE MARYSE (Née ORCEL)
B833			LE BAYET	Réglement é	M00397	MATTANT ALAIN ANDRE
B834			LE BAYET	Réglement é	B00988	BATAILLON MICHEL
B835			LE BAYET	Libre	B00988	BATAILLON MICHEL

B836			LE BAYET	Réglement é	F00192	FIRMONT AIME MARIUS
B839			LE BAYET	Réglement é	H00037	HALLER ERNEST LUCIEN
B84			RUFFIN	Interdit	R00103	RUSSO ANGELO
B840			DES BROSES	Réglement é	H00037	HALLER ERNEST LUCIEN
B847			LE BAYET	Réglement é	C00546	CIMALA BERNARD
B848			LE BAYET	Réglement é	M00533	MEYNIER ALAIN
B849			DES BROSES	Réglement é	M00533	MEYNIER ALAIN
B850			LE BAYET	Réglement é	G00413	JORION (Née GAREL)
B859			LE BAYET	Réglement é	H00063	HUMBERT MARIUS ALEXIS
B860			LE BAYET	Réglement é	H00063	HUMBERT MARIUS ALEXIS
B861			DES LONES	Réglement é	H00063	HUMBERT MARIUS ALEXIS
B862			LE BAYET	Réglement é	B00264	BRISSAUD FRANCIS
B863			LE BAYET	Réglement é	B00264	BRISSAUD FRANCIS
B864			LE BAYET	Réglement é	H00077	BILLIEMAZ MICHELLE (Née HUMBERT)
B865			LE BAYET	Réglement é	H00077	BILLIEMAZ MICHELLE (Née HUMBERT)
B866			LE BAYET	Réglement	H00077	BILLIEMAZ MICHELLE (Née HUMBERT)

				é		
B867			LE BAYET	Réglement é	G00332	GOLLUS GERARD FRANCOIS
B870			DES LONES	Réglement é	D00162	DIJOL JEAN-CLAUDE
B871			LE BAYET	Réglement é	B00264	BRISSAUD FRANCIS
B872			DES LONES	Réglement é	B00730	DURAND MADELEINE (Née BRISSAUD)
B873			LE BAYET	Réglement é	B00264	BRISSAUD FRANCIS
B874			DU CHAFFARD	Réglement é	M00761	GUYON FLORENCE CECILE (Née MONNI)
B875			DU CHAFFARD	Réglement é	D00253	DUCHATEL GUY
B876			DES BROTTES	Réglement é	O00100	ORENES BRICE ANTOINE J
B882			DES BROTTES	Réglement é	T00248	TREHOUT CLAUDE GEORGES
B883			LE BAYET	Réglement é	T00248	TREHOUT CLAUDE GEORGES
B884			LE BAYET	Réglement é	T00284	TREHOUT CLAUDE GEORGES
B885			LE BAYET	Réglement é	G00520	GUYON PHILIPPE PAUL R
B886			LE BAYET	Réglement é	O00066	LYOBARD JEANNINE MARYSE (Née ORCEL)
B887			LE BAYET	Réglement é	O00066	LYOBARD JEANNINE MARYSE (Née ORCEL)
B889			LE BAYET	Réglement	O00034	ORCEL LOUIS PIERRE JO

				é		
B890			LE BAYET	Réglement é	L00170	LALOT CHRISTIAN
B893			LE BAYET	Réglement é	D00308	DUPERRAY LAETITIA ELISE
B894			LE BAYET	Réglement é	O00100	ORENES BRICE ANTOINE J
B895			LES BROSSES	Réglement é	D00308	DUPERRAY LAETITIA ELISE
B896			LES BROSSES	Réglement é	M00761	GUYON FLORENCE CECILE (Née MONNI)
B897			LES BROSSES	Réglement é	+00174	SCI MA
B898			DU CHAFFARD	Réglement é	+00174	SCI MA
B902			LES BROSSES	Réglement é	B00536	BOURJAILLAT MICHEL
B903			LES BROSSES	Réglement é	M00465	MATTAN-BORNERAT BERNARD
B904			LES BROSSES	Réglement é	M00465	MATTAN-BORNERAT BERNARD
B905			LES BROSSES	Réglement é	M00465	MATTAN-BORNERAT BERNARD
B908			LES BROSSES	Réglement é	M00465	MATTAN-BORNERAT BERNARD
B909			LES BROSSES	Réglement é	M00465	MATTAN-BORNERAT BERNARD
B910			LES BROSSES	Libre	M00465	MATTAN-BORNERAT BERNARD
B911			LES BROSSES	Libre	M00465	MATTAN-BORNERAT BERNARD
B912			LES BROSSES	Réglement	M00465	MATTAN-BORNERAT BERNARD

				é		
B913			LES BROSSES	Réglement é	M00462	MATTAN-BORNERAT BERNARD
B914			LES BROSSES	Réglement é	M00462	MATTAN-BORNERAT BERNARD
B915			LES BROSSES	Réglement é	M00465	MATTAN-BORNERAT BERNARD
B916			LES BROSSES	Libre	M00465	MATTAN-BORNERAT BERNARD
B917			LES BROSSES	Libre	M00465	MATTAN-BORNERAT BERNARD
B918			LES BROSSES	Réglement é	M00465	MATTAN-BORNERAT BERNARD
B919			LES BROSSES	Réglement é	M00465	MATTAN-BORNERAT BERNARD
B922			LES BROSSES	Réglement é	M00462	MATTAN-BORNERAT BERNARD
B923			LES BROSSES	Réglement é	M00465	MATTAN-BORNERAT BERNARD
B924			LES BROSSES	Réglement é	M00465	MATTAN-BORNERAT BERNARD
B925			LES BROSSES	Réglement é	M00465	MATTAN-BORNERAT BERNARD
B926			LES BROSSES	Réglement é	M00465	MATTAN-BORNERAT BERNARD
B927			LES BROSSES	Réglement é	M00462	MATTAN-BORNERAT BERNARD
B928			LES BROSSES	Réglement é	M00462	MATTAN-BORNERAT BERNARD
B929			LES BROSSES	Réglement é	C00049	CHABANNE JEAN MARIE GEOR
B932			DU CHAFFARD	Réglement	C00049	CHABANNE JEAN MARIE GEOR

				é		
B934			DU CHAFFARD	Réglement é	M00465	MATTAN-BORNERAT BERNARD
B935			LES BROSSES	Réglement é	C00049	CHABANNE JEAN MARIE GEOR
B938			LES BROSSES	Réglement é	D00175	DOUBLIER PIERRE JACQUES
B939			DU CHAFFARD	Réglement é	D00175	DOUBLIER PIERRE JACQUES
B940			DU CHAFFARD	Réglement é	B01323	BERMOND JEAN YVES
B941			LES BROSSES	Réglement é	B01323	BERMOND JEAN YVES
B942			LES BROSSES	Réglement é	B01323	BERMOND JEAN YVES
B943			LES BROSSES	Réglement é	M00462	MATTAN-BORNERAT BERNARD
B944			LES BROSSES	Réglement é	H00077	BILLIEMAZ MICHELLE (Née HUMBERT)
B945			LES BROSSES	Réglement é	M00465	MATTAN-BORNERAT BERNARD
B949			DU CHAFFARD	Réglement é	S00306	SAFAR PIERRE LOUIS MO
B950			DU CHAFFARD	Réglement é	B01330	PITTON NOELLE SOLANGE (Née BERMOND)
B951			LES BROSSES	Réglement é	B01330	PITTON NOELLE SOLANGE (Née BERMOND)
B954			DU CHAFFARD	Réglement é	V00261	COLLIARD CLAUDETTE (Née VEUVE COLLIARD)
B955			LES BROSSES	Réglement	V00261	COLLIARD CLAUDETTE (Née VEUVE COLLIARD)

				é		
B956			LES BROSSES	Réglement é	G00757	GRAF JEAN PIERRE GIL
B957			DU CHAFFARD	Réglement é	G00757	GRAF JEAN PIERRE GIL
B958			LES BROSSES	Réglement é	B01107	DUVIVIER CLAUDETTE MARCE (Née BERLIOZ)
B959			DU CHAFFARD	Réglement é	B01107	DUVIVIER CLAUDETTE MARCE (Née BERLIOZ)
B960			LES BROSSES	Réglement é	B00894	BAYET RENEE MICHELLE (Née BERLIOZ)
B965			LES BROSSES	Réglement é	M00465	MATTAN-BORNERAT BERNARD
B966			LES BROSSES	Réglement é	B00987	GLORENNEC LAURENCE LUCIEN (Née BLANCHONNET)
B967			LES BROSSES	Réglement é	D00308	DUPERRAY LAETITIA ELISE
B968			LES BROSSES	Réglement é	M00465	MATTAN-BORNERAT BERNARD
B969			LES BROSSES	Réglement é	M00465	MATTAN-BORNERAT BERNARD
B970			LES BROSSES	Réglement é	M00465	MATTAN-BORNERAT BERNARD
B971			LES BROSSES	Réglement é	M00465	MATTAN-BORNERAT BERNARD
B972			LES BROSSES	Réglement é	M00465	MATTAN-BORNERAT BERNARD
B973			LES BROSSES	Réglement é	M00465	MATTAN-BORNERAT BERNARD
B974			LES BROSSES	Réglement	B00525	BAYET ROBERT

				é		
B975			LES BROSSES	Réglement é	B00525	BAYET ROBERT
B976			LES BROSSES	Réglement é	O00058	BUTTIN MARTINE LOUISE (Née ORCEL)
B977			LES BROSSES	Réglement é	M00397	MATTANT ALAIN ANDRE
B978			LES BROSSES	Réglement é	M00736	MICOUD JACKY HENRI
B979			LES BROSSES	Réglement é	B00788	BAYET JEAN CLAUDE
B98			DU VIENNEY	Interdit	C00877	CORTEY CHRISTIAN JACQU
B980			LES BROSSES	Réglement é	M00465	MATTAN-BORNERAT BERNARD
B981			LES BROSSES	Réglement é	M00465	MATTAN-BORNERAT BERNARD
B982			LES BROSSES	Réglement é	M00465	MATTAN-BORNERAT BERNARD
B983			LES BROSSES	Réglement é	P00373	PIENOZ EDMOND
B984			LES BROSSES	Réglement é	S00306	SAFAR PIERRE LOUIS MO
B985			LES BROSSES	Réglement é	P00373	PIENOZ EDMOND
B986			LES BROSSES	Réglement é	D00288	DUPASQUIER JEAN MICHEL
B987			LES BROSSES	Réglement é	B00525	BAYET ROBERT
B988			LES BROSSES	Réglement é	G00765	ROUSSET ANNE MARIE (Née GALLAY)

B989			LES BROSSES	Réglement é	P00373	PIENOZ EDMOND
B99			DES MESANGES	Interdit	C00877	CORTEY CHRISTIAN JACQU
B990			LES BROSSES	Réglement é	B00525	BAYET ROBERT
B991			LES BROSSES	Réglement é	B00051	BAYET CAMILLE
B992			LES BROSSES	Réglement é	B00153	BILLET JOSEPH AUGUSTE
B993			LES BROSSES	Réglement é	O00034	ORCEL LOUIS PIERRE JO
B994			LES BROSSES	Réglement é	O00044	ORCEL MARC ANDRE
B995			LES CASERNES	Réglement é	O00034	ORCEL LOUIS PIERRE JO
B996			LES CASERNES	Réglement é	F00152	FIRMONT AIME MARIUS
B997			LES CASERNES	Réglement é	O00034	ORCEL LOUIS PIERRE JO
B999			LES CASERNES	Réglement é	H00040	GAY MARCELLE (Née HUMBERT)
C10			LE GRAND MARAIS	Interdit	+00103	COMMUNE DES AVENIERES
C100			LE CHAMP	Réglement é	B00758	BAYET THIERRY JACKY
C100 0			LE GERLIER	Interdit	M00337	MICOUD GILLES RENE FRA
C100 1			LE BOIS CAVRIL	Libre	B00754	BAYET JEAN CLAUDE
C100 2			LE MAUVAIS	Réglement é	C00566	COTTET MICHEL ANTONIN

C100 3			LE BOIS CAVRIL	Interdit	B00788	BAYET JEAN CLAUDE
C100 4			LE BOIS CAVRIL	Interdit	B00788	BAYET JEAN CLAUDE
C100 5			LE BOIS CAVRIL	Interdit	B00788	BAYET JEAN CLAUDE
C100 6			LE BOIS CAVRIL	Interdit	B00788	BAYET JEAN CLAUDE
C101			LE CHAMP	Réglement é	G00312	GREVILLET MICHEL ROBERT
C101 3			DE SAVOIE	Interdit	M00199	MOREL RENE CLAUDIUS C
C101 4			DU BERT	Interdit	B00051	BAYET CAMILLE
C101 5			DU CERISIER	Interdit	R00513	RODRIGUES RAPHAEL
C101 7			DES PALOMBES	Interdit	L00099	LABETOULLE JEAN-LOUIS
C101 9			LE GERLIER	Interdit	M00736	MICOUD JACKY HENRI
C102			LE CHAMP	Réglement é	G00247	GIRERD JEAN PAUL
C102 0			LE CHAMOLAY	Interdit	G00478	REY LOUISE MADELEIN (Née GUIGUET)
C102 2			DU BOIS POULET	Interdit	D00163	DUSAUTIER PIERRE ALBERT
C102 3			DU CHAMOLAY	Interdit	B00788	BAYET JEAN CLAUDE
C102 4			DU BOIS POULET	Interdit	T00322	TORGUE EMMANUEL

C103			LE CHAMP	Réglement é	B00758	BAYET THIERRY JACKY
C103 1			LA CORNEILLE	Libre	M00483	RABATEL JOCELYNE MADELE (Née MICOUD)
C103 3			LA CORNEILLE	Interdit	M00465	MATTAN-BORNERAT BERNARD
C103 5			LA CORNEILLE	Interdit	P00213	PERRET JEAN-PAUL JOSEP
C103 7			LA CORNEILLE	Interdit	G00184	GUETAT DANIELLE MARIE (Née GIRERD)
C103 9			LA CORNEILLE	Libre	G00566	GIRERD YVES CLAUDE
C104			LE CHAMP	Réglement é	P00293	PERRET JEAN-PAUL JOSEP
C104 2			LA CORNEILLE	Libre	R00177	RICHERD MONIQUE SUZANNE
C104 4			LA CORNEILLE	Libre	C00842	CATTIN GEORGES FRANCOI
C104 6			LA CORNEILLE	Libre	M00396	MAITRE ANDRE FRANCOIS
C104 8			LA CORNEILLE	Libre	+00103	COMMUNE DES AVENIERES
C105			LE CHAMP	Réglement é	J00097	OUVRIER-BUFFET IRENE MARIA MAR (Née JOLY)
C106			LE CHAMP	Réglement é	B00504	BAYET GUY JOSEPH
C106 0			LE GRAND MARAIS	Réglement é	+00073	AVENIR LAND
C106 1			LE GRAND MARAIS	Libre	+00073	AVENIR LAND

C106 2			LE GRAND MARAIS	Libre	+00073	AVENIR LAND
C106 3			LE GRAND MARAIS	Libre	+00073	AVENIR LAND
C106 4			LE GRAND MARAIS	Libre	+00073	AVENIR LAND
C106 5			LE GRAND MARAIS	Libre	D00106	DUPRAZ DANIEL EUGENE
C106 6			LE GRAND MARAIS	Libre	A00182	ANTHONIOZ DAVID
C106 7			LE GRAND MARAIS	Libre	A00182	ANTHONIOZ DAVID
C106 8			LE GRAND MARAIS	Libre	A00182	ANTHONIOZ DAVID
C106 9			LE GRAND MARAIS	Réglement é	+00103	COMMUNE DES AVENIERES
C107			LE CHAMP	Réglement é	B00504	BAYET GUY JOSEPH
C107 1			DE SAVOIE	Interdit	H00028	HILT MICHEL PAUL JAC
C107 2			AU BERT	Interdit	M00465	MATTAN-BORNERAT BERNARD
C107 3			DE SAVOIE	Interdit	P00450	PAVIOT MARTINE
C107 7			AU BERT	Interdit	O00080	DURAND-PAIRE RAYMONDE (Née ORCEL)
C107 8			DE VIE NEUVE	Interdit	O00059	DURAND-PAIRE RAYMONDE (Née ORCEL)
C108			LE CHAMP	Réglement é	R00177	RICHERD MONIQUE SUZANNE

C108 1			DE LA CORNEILLE	Interdit	M00371	MOREL GERARD MAURICE
C108 2			JACQUARD	Interdit	+00101	SC MANIPIERRE
C108 8			AU BERT	Interdit	C00788	COURAND RICHARD GERARD
C108 9			AU BERT	Interdit	C00788	COURAND RICHARD GERARD
C109			LE CHAMP	Réglement é	B01327	MONNET JEANNE MARIE JO (Née BILLET)
C109 0			AU BERT	Interdit	C00788	COURAND RICHARD GERARD
C109 1			DE VIE NEUVE	Interdit	M00786	MARQUES GONCALVES JOSE
C109 4			DU CERISIER	Interdit	D00411	DUBOST PASCAL MICHEL
C109 8			DES GLYCINES	Interdit	B00747	BOLOGNINI MAURO
C109 9			DES GLYCINES	Interdit	R00241	REA RODOLPHE
C11			LE GRAND MARAIS	Libre	A00016	ANSELME JEAN
C110			LE CHAMP	Réglement é	B01327	MONNET JEANNE MARIE JO (Née BILLET)
C110 0			AU BERT	Interdit	B00876	BROSSARD ANDRE HENRI
C110 1			DE GRANIEU	Réglement é	+00358	GRT GAZ
C110 2			LE MAUVAIS	Réglement é	L00088	LATHURAZ ANDRE FRANCIS D
C110			DU CHAMOLAY	Interdit	F00193	FRIDIERE DANIEL MICHEL F

9						
C111			LE CHAMP	Réglement é	B00758	BAYET THIERRY JACKY
C1110			DU CHAMOLAY	Interdit	S00206	SANNIER MARC GEORGES UL
C1118			LOUIS ARAGON	Interdit	C00492	CHAVASSE-FRETAZ THIERRY PASCAL
C112			LE CHAMP	Réglement é	B00544	BURDET MARIUS JOSEPH
C1120			LE CHAMOLAY	Interdit	C00492	CHAVASSE-FRETAZ THIERRY PASCAL
C1121			DE VIE NEUVE	Interdit	G00661	GUYOT JEROME
C1123			LE GERLIER	Interdit	A00079	AUZOU JEAN-FRANCOIS Y
C1124			DU CHAMOLAY	Interdit	A00079	AUZOU JEAN-FRANCOIS Y
C1125			DU CHAMOLAY	Interdit	T00396	THIRON PIERRE MARIE-CL
C1126			LA CORNEILLE	Interdit	R00320	RUSSO ANGELO
C1127			LA CORNEILLE	Interdit	+00103	COMMUNE DES AVENIERES
C1128			DE LA CORNEILLE	Interdit	R00320	RUSSO ANGELO
C1129			DE LA CORNEILLE	Interdit	+00103	COMMUNE DES AVENIERES
C113			LE CHAMP	Réglement é	P00508	PETIT MARC AIME
C113			LA CORNEILLE	Interdit	C00807	COUTHON ROMAIN JOSEPH

0						
C113 1			DE VIE NEUVE	Interdit	V00283	VEYRON-CHURLET JEAN-LUC ROBERT
C113 2			AU BERT	Interdit	V00283	VEYRON-CHURLET JEAN-LUC ROBERT
C113 3			AU BERT	Interdit	B00795	BROSSE LEON CLAUDE
C113 4			LOUIS ARAGON	Interdit	B01157	BILLIEMAZ THIERRY JEAN MI
C113 5			LOUIS ARAGON	Interdit	L00174	LEO PASCAL LUCIEN
C113 6			DU BERT	Interdit	S00274	SADOT ROBERT JULIEN C
C113 7			LE GERLIER	Interdit	B00795	BROSSE LEON CLAUDE
C113 8			LA CORNEILLE	Interdit	P00010	PAVIOT PIERRE ANTONIN
C114			LE CHAMP	Réglement é	B01378	BOREL JEAN-CLAUDE ALE
C115			LE CHAMP	Réglement é	+00033	SYNDICAT INTERCOMMUNAL DES MARAIS
C115 1			LA CORNEILLE	Interdit	P00309	PAVIOT PIERRE ANTONIN
C115 3			LA CORNEILLE	Interdit	P00309	PAVIOT PIERRE ANTONIN
C115 6			LA CORNEILLE	Interdit	+00103	COMMUNE DES AVENIERES
C115 9			LA CORNEILLE	Interdit	+00103	COMMUNE DES AVENIERES
C116			LE CHAMP	Réglement	T00003	TARDY JOSEPH FELIX

				é		
C116 3			DE LA MAGNANERIE	Interdit	R00372	RAFFIN PATRICE BERNARD
C116 5			LES RIVIERES	Interdit	B00788	BAYET JEAN CLAUDE
C116 7			LES RIVIERES	Interdit	B00788	BAYET JEAN CLAUDE
C116 8			LE GRAND MARAIS	Interdit	B00030	BARBARET VICTOR MARIE TH
C116 9			LE GRAND MARAIS	Interdit	+00103	COMMUNE DES AVENIERES
C117			LE CHAMP	Réglement é	B00471	BARBARET LUC MARIE
C117 0			LE GRAND MARAIS	Interdit	B00030	BARBARET VICTOR MARIE TH
C117 1			LE GRAND MARAIS	Interdit	+00103	COMMUNE DES AVENIERES
C117 2			LE GRAND MARAIS	Interdit	+00103	COMMUNE DES AVENIERES
C117 4			DE VIE NEUVE	Interdit	S00299	BOUVIER BERTHET CHRISTIANE MARG (Née SOULIER)
C117 5			DE VIE NEUVE	Interdit	R00358	GUETAT NICOLE PASCALE (Née REY)
C117 6			JACQUARD	Interdit	+00144	LES MARAIS
C117 8			DE LA VILLE DE GAND	Interdit	M00659	MARTINEZ JEAN-PHILIPPE
C117 9			DE LA VILLE DE GAND	Interdit	G00628	GABON PHILIPPE FRANCO
C118			LE CHAMP	Réglement	R00247	ROUSSET YVES ANDRE

				é		
C118 0			DES GLYCINES	Interdit	S00198	SOCIE JEAN NOEL
C118 1			DU CERISIER	Interdit	A00068	ARGOUD ROGER LUCIEN PI
C118 2			AU BERT	Interdit	T00388	COURAND NICOLE (Née TARDY)
C118 3			DU CHAMOLAY	Interdit	P00184	PIENOZ MICHEL EDMOND
C118 4			AU BERT	Interdit	P00309	PAVIOT PIERRE ANTONIN
C118 5			DU CHAMOLAY	Interdit	S00222	SAGE DANIEL PIERRE P
C118 6			DE MAISON FORTE	Interdit	M00510	MAGONI FERMO MICHELE
C118 7			DE MAISON FORTE	Interdit	M00574	BOISSEAU PAOLA LAURENCE (Née MAGONI)
C118 8			LE BOIS CAVRIL	Interdit	M00510	MAGONI FERMO MICHELE
C118 9			DE SAVOIE	Interdit	G00457	GRENIER LUCIEN JEAN
C119			LE CHAMP	Réglement é	B00471	BARBARET LUC MARIE
C119 0			DU GERLIER	Interdit	F00197	FIARD JEAN PIERRE FEL
C119 1			LAMARTINE	Interdit	G00340	GIPPET GUY ROBERT
C119 2			AU BERT	Interdit	S00275	SOUILLET RAYMOND AIME
C119			COTE VERNAY	Interdit	B00876	BROSSARD ANDRE HENRI

4						
C119 5			DU CHAMOLAY	Interdit	J00088	JARLIER MICHEL JEAN
C119 6			DU GERLIER	Interdit	C00345	CHALENDAR JEAN PHILIPPE
C119 7			DES GLYCINES	Interdit	G00247	GIRERD JEAN PAUL
C119 8			DE LA MAGNANERIE	Interdit	R00335	REY PATRICE
C119 9			DES LILAS	Interdit	A00138	ANTUNES CARLOS MANUEL
C12			LE GRAND MARAIS	Libre	+00033	SYNDICAT INTERCOMMUNAL DES MARAIS
C120			LE CHAMP	Réglement é	T00361	FERRUIT JEANNINE MARGUE (Née TROULLIEUX)
C120 0			LOUIS ARAGON	Interdit	T00365	TERRASSON SEBASTIEN JEAN
C120 1			AU BERT	Interdit	B00514	BOLLINI PAULETTE (Née BIZOLLON)
C120 2			DE SAVOIE	Interdit	+00348	LAINÉ IMMOBILIER
C120 3			AU BERT	Interdit	C00788	COURAND RICHARD GERARD
C120 5			DU BERT	Interdit	M00483	RABATEL JOCELYNE MADELE (Née MICOUD)
C120 6			AU BERT	Interdit	R00301	MICOUD ODETTE ANNIE JU (Née ROJON)
C120 7			DU BERT	Interdit	C00464	CARRIOT ALAIN LEON
C120 8			DU BERT	Interdit	C00464	CARRIOT ALAIN LEON

C120 9			LOUIS ARAGON	Interdit	A00163	OLLIER JOELLE (Née ADJEDJ)
C121			LE CHAMP	Réglement é	B00758	BAYET THIERRY JACKY
C121 0			DE LA MAGNANERIE	Interdit	C00401	CANOSCI JOSETTE DENISE
C121 1			LAMARTINE	Interdit	J00098	JAUNET JEAN-CLAUDE
C121 3			AU BERT	Interdit	P00213	PERRET JEAN-PAUL JOSEP
C121 4			DU BERT	Interdit	M00664	MENEGHETTI YVES JOEL
C121 5			DU CHAMOLAY	Interdit	V00137	VIAL JEAN-JACQUES CH
C121 7			DE LA MAGNANERIE	Interdit	M00611	SALSA MARIE ANTOINETT (Née MORGE)
C121 8			LE CHAMOLAY	Interdit	M00611	SALSA MARIE ANTOINETT (Née MORGE)
C121 9			LE CHAMOLAY	Interdit	S00254	SALSA RENE JEAN
C122			LE CHAMP	Réglement é	B00758	BAYET THIERRY JACKY
C122 1			DE LA VILLE DE GAND	Interdit	O00103	CAMINET ISABELLE (Née ORCEL)
C122 3			DU CHAMOLAY	Interdit	G00580	GABRIELE PHILIPPE
C122 4			LE CHAMOLAY	Interdit	B01173	BENADY GERARD ALBERT A
C122 5			LOUIS ARAGON	Interdit	M00628	MAILLER DENIS GUY

C123			LE CHAMP	Réglement é	B00471	BARBARET LUC MARIE
C123 0			LE CHAMOLAY	Interdit	H00052	HENNEBERT JEAN-PIERRE LEO
C123 2			DU CHAMOLAY	Interdit	V00221	VERDEL HENRI PIERRE
C123 3			DU CHAMOLAY	Interdit	P00466	FERNANDEZ CELINE CHRISTIN (Née PIENOZ)
C123 4			LE BOIS CAVRIL	Interdit	P00371	PIENOZ EDMOND
C123 6			AU BERT	Interdit	B00724	PAVIOT SUZANNE AIMEE (Née BOVAGNET-SIMON)
C123 7			DU CERISIER	Interdit	B01284	BAIN THIERRY CHRISTI
C123 8			DU CHAMOLAY	Interdit	S00217	SAMSON JEAN-PHILIPPE
C124			LE CHAMP	Réglement é	R00247	ROUSSET YVES ANDRE
C124 0			LA CORNEILLE	Interdit	+00249	VALENTIN
C124 1			LA CORNEILLE	Interdit	+00103	COMMUNE DES AVENIERES
C124 2			LA CORNEILLE	Interdit	+00103	COMMUNE DES AVENIERES
C124 5			LA CORNEILLE	Réglement é	+00103	COMMUNE DES AVENIERES
C124 7			LA CORNEILLE	Interdit	+00341	NATIOCREDIBAIL
C124 9			LA CORNEILLE	Interdit	+00289	LES MARAIS

C125			LE CHAMP	Réglement é	M00736	MICOUD JACKY HENRI
C1250			LA CORNEILLE	Interdit	+00373	ELOPIERRE
C1251			LA CORNEILLE	Interdit	+00321	C C M A
C1254			LA CORNEILLE	Interdit	+00215	COMMUNAUTE COMMUNES PAYS COULEURS
C1259			LA CORNEILLE	Interdit	+00215	COMMUNAUTE COMMUNES PAYS COULEURS
C126			LE CHAMP	Réglement é	C00591	COUDERT CLAUDE FRANCOIS (Née COTTET)
C1262			LA CORNEILLE	Réglement é	+00103	COMMUNE DES AVENIERES
C1263			LA CORNEILLE	Interdit	+00341	NATIOCREDIBAIL
C1264			LA CORNEILLE	Interdit	+00215	COMMUNAUTE COMMUNES PAYS COULEURS
C1265			LA CORNEILLE	Interdit	+00215	COMMUNAUTE COMMUNES PAYS COULEURS
C1267			LA CORNEILLE	Interdit	+00103	COMMUNE DES AVENIERES
C1268			DU CHAMOLAY	Interdit	R00340	RAUDET SERGE ALAIN
C127			LE CHAMP	Réglement é	G00593	SANGLARD-GAYMARD SYLVETTE PASCAL (Née GAYMARD)
C1271			LA CORNEILLE	Interdit	+00215	COMMUNAUTE COMMUNES PAYS COULEURS
C1272			DU CHAMOLAY	Interdit	C00734	CHARENNAT FRANCIS MARCEL

C127 4			DU CHAMOLAY	Interdit	P00551	PIEDBOIS MICHAEL MAURICE
C127 6			DES PALOMBES	Interdit	D00402	DHERMY SYLVIA JOELLE M
C127 7			DES PALOMBES	Interdit	L00099	LABETOULLE JEAN-LOUIS
C127 8			LA CORNEILLE	Interdit	+00348	LAINÉ IMMOBILIER
C127 9	N	Partie Nord	LA CORNEILLE	Interdit	C00807	COUTHON ROMAIN JOSEPH
C127 9	S	Partie Sud	LA CORNEILLE	Libre	C00807	COUTHON ROMAIN JOSEPH
C128			LE CHAMP	Réglement é	R00368	RIVIER ALBERT MARCEL
C128 0			LA CORNEILLE	Interdit	+00288	HELIOS
C128 5			LE PERIMENT	Interdit	B00525	BAYET ROBERT
C128 6			LA CORNEILLE	Interdit	+00288	HELIOS
C128 8			LA CORNEILLE	Interdit	+00215	COMMUNAUTE COMMUNES PAYS COULEURS
C129 5			LA CORNEILLE	Interdit	+00215	COMMUNAUTE COMMUNES PAYS COULEURS
C129 6			LA CORNEILLE	Interdit	+00215	COMMUNAUTE COMMUNES PAYS COULEURS
C129 9			LA CORNEILLE	Interdit	+00215	COMMUNAUTE COMMUNES PAYS COULEURS
C13			LE GRAND MARAIS	Libre	+00033	SYNDICAT INTERCOMMUNAL DES MARAIS
C130			LE CHAMP	Réglement	M00232	MICOU D JACKY HENRI

				é		
C1300			LA CORNEILLE	Interdit	+00215	COMMUNAUTE COMMUNES PAYS COULEURS
C1301			LA CORNEILLE	Interdit	+00215	COMMUNAUTE COMMUNES PAYS COULEURS
C1303			LA CORNEILLE	Interdit	+00215	COMMUNAUTE COMMUNES PAYS COULEURS
C1304			LA CORNEILLE	Interdit	+00215	COMMUNAUTE COMMUNES PAYS COULEURS
C1305			JACQUARD	Interdit	+00365	SCI DE LA CORNEILLE
C1306			DES PALOMBES	Interdit	S00341	SIMIAN JULIEN
C1307			DES PALOMBES	Interdit	D00402	DHERMY SYLVIA JOELLE M
C1308			DU CHAMOLAY	Interdit	D00402	DHERMY SYLVIA JOELLE M
C1309			DU CHAMOLAY	Interdit	S00341	SIMIAN JULIEN
C131			LE CHAMP	Réglement é	G00184	GUETAT DANIELLE MARIE (Née GIRERD)
C1310			LA CORNEILLE	Libre	+00354	ASSOCIATION COMMUNALE DE CHASSE AGREE LA DIANE
C1311			LA CORNEILLE	Libre	+00354	ASSOCIATION COMMUNALE DE CHASSE AGREE LA DIANE
C1312			LA CORNEILLE	Libre	+00354	ASSOCIATION COMMUNALE DE CHASSE AGREE LA DIANE
C1313			LA CORNEILLE	Libre	+00354	ASSOCIATION COMMUNALE DE CHASSE AGREE LA DIANE
C131			DE SAVOIE	Interdit	S00327	SOMMARO JEAN-MARC

4						
C131 5			DE SAVOIE	Interdit	B00725	SOMMARO DENISE MARIE (Née BOVAGNET-SIMON)
C131 6			DE SAVOIE	Interdit	B00725	SOMMARO DENISE MARIE (Née BOVAGNET-SIMON)
C131 7			DE SAVOIE	Interdit	S00328	SOMMARO JEAN-MARC
C131 8			DE LA MAGNANERIE	Interdit	C00851	COMBE JOHAN
C131 9			LE CHAMOLAY	Interdit	C00856	COCHET JEROME ALAIN
C132			LE CHAMP	Réglement é	B00758	BAYET THIERRY JACKY
C132 0			DE LA MAGNANERIE	Interdit	P00554	PICOT BORIS
C132 1			DE LA MAGNANERIE	Interdit	C00851	COMBE JOHAN
C132 3			DE LA VILLE DE GAND	Interdit	C00607	CAMINET GERARD MARCEL J
C132 4			LES RIVIERES	Réglement é	M00481	MERCIER BERNARD DENIS L
C132 5			LES RIVIERES	Réglement é	H00075	HAUW THOMAS PAUL JEA
C132 6			LES RIVIERES	Réglement é	M00481	MERCIER BERNARD DENIS L
C132 7			LES RIVIERES	Réglement é	M00481	MERCIER BERNARD DENIS L
C132 8			DE LA BIEVRE	Réglement é	M00579	MERCIER BERNARD DENIS L
C132			DE LA BIEVRE	Réglement	M00481	MERCIER BERNARD DENIS L

9				é		
C133			LE CHAMP	Réglement é	R00247	ROUSSET YVES ANDRE
C1330			DE LA BIEVRE	Réglement é	M00481	MERCIER BERNARD DENIS L
C1331			DE LA BIEVRE	Réglement é	H00075	HAUW THOMAS PAUL JEA
C1332			DE LA BIEVRE	Réglement é	H00075	HAUW THOMAS PAUL JEA
C1333			DE LA BIEVRE	Réglement é	M00481	MERCIER BERNARD DENIS L
C1334			JACQUARD	Interdit	+00362	BARBIER
C1335			DU CHAMOLAY	Interdit	P00291	PIENOZ EDMOND
C1336			LA CORNEILLE	Interdit	+00288	HELIOS
C1337			LA CORNEILLE	Interdit	+00288	HELIOS
C134			LE CHAMP	Réglement é	R00247	ROUSSET YVES ANDRE
C135			LE CHAMP	Réglement é	R00247	ROUSSET YVES ANDRE
C136			LE CHAMP	Réglement é	R00247	ROUSSET YVES ANDRE
C137			LE CHAMP	Réglement é	F00087	FIARD JEAN PIERRE FEL
C138			LE CHAMP	Réglement é	B00758	BAYET THIERRY JACKY
C139			LE CHAMP	Réglement	F00087	FIARD JEAN PIERRE FEL

				é		
C14			LE GRAND MARAIS	Libre	+00103	COMMUNE DES AVENIERES
C140			LE CHAMP	Réglement é	R00247	ROUSSET YVES ANDRE
C141			LE CHAMP	Réglement é	B00561	BARBARET FREDERIC FRANCO
C142			LE CHAMP	Réglement é	B00561	BARBARET FREDERIC FRANCO
C143			LE CHAMP	Réglement é	B00758	BAYET THIERRY JACKY
C144			LE CHAMP	Réglement é	B00758	BAYET THIERRY JACKY
C145			LE CHAMP	Réglement é	R00247	ROUSSET YVES ANDRE
C146			LE CHAMP	Réglement é	B00758	BAYET THIERRY JACKY
C147			LE CHAMP	Réglement é	B00758	BAYET THIERRY JACKY
C148			LE CHAMP	Réglement é	B00758	BAYET THIERRY JACKY
C149			LE CHAMP	Réglement é	B00051	BAYET CAMILLE
C15			LE GRAND MARAIS	Interdit	+00103	COMMUNE DES AVENIERES
C150			LE CHAMP	Réglement é	T00404	VEYRET ALINE JOSETTE M (Née TARDY)
C151			LE CHAMP	Réglement é	R00247	ROUSSET YVES ANDRE
C152			LE CHAMP	Libre	B00525	BAYET ROBERT
C153			LE CHAMP	Libre	R00247	ROUSSET YVES ANDRE
C154			LE CHAMP	Libre	B00758	BAYET THIERRY JACKY

C155			LE CHAMP	Réglement é	B00758	BAYET THIERRY JACKY
C156			LE CHAMP	Réglement é	B00758	BAYET THIERRY JACKY
C157			LE CHAMP	Réglement é	O00065	ORCEL MARC
C158			LE CHAMP	Réglement é	O00065	ORCEL MARC
C159			LE CHAMP	Réglement é	R00247	ROUSSET YVES ANDRE
C16			LE GRAND MARAIS	Interdit	+00103	COMMUNE DES AVENIERES
C160			LE CHAMP	Réglement é	R00247	ROUSSET YVES ANDRE
C161			LE CHAMP	Libre	B00525	BAYET ROBERT
C162			LE CHAMP	Libre	M00579	MERCIER BERNARD DENIS L
C163			LE CHAMP	Libre	B00525	BAYET ROBERT
C164			LE CHAMP	Libre	C00639	BADIN SUZANNE MARIE (Née CURIN)
C165			LE CHAMP	Réglement é	T00003	TARDY JOSEPH FELIX
C166			LE CHAMP	Réglement é	+00033	SYNDICAT INTERCOMMUNAL DES MARAIS
C169			LE GERLIER	Interdit	B00051	BAYET CAMILLE
C17			LE GRAND MARAIS	Interdit	+00103	COMMUNE DES AVENIERES
C170			LE GERLIER	Interdit	B00758	BAYET THIERRY JACKY
C172			LE GERLIER	Interdit	M00450	PAPARELLA YVONNE RENEE (Née MOTHUEL)
C174			LE GERLIER	Interdit	B00985	BUFFIN HERVE MARIE JEA
C18			LE GRAND MARAIS	Interdit	+00103	COMMUNE DES AVENIERES
C180			DU GERLIER	Interdit	T00208	TRILLAT PIERRE JOSEPH
C181			DU GERLIER	Interdit	T00265	TROUILLOT MARC JULIEN

C184			LE GERLIER	Interdit	B01045	BRAILLARD THIERRY FRANCK
C185			DU GERLIER	Interdit	D00232	DUNCAT ROBERT ARMAND M
C186			DU GERLIER	Interdit	B01145	BROSSUT CHRISTIAN JACQU
C187			DU GERLIER	Interdit	D00088	DEIBER MARCEL LUCIEN
C190			LE GERLIER	Interdit	B01079	BOLLINI PAULETTE (Née BIZOLLON)
C191			LE GERLIER	Interdit	B01079	BOLLINI PAULETTE (Née BIZOLLON)
C192			LE GERLIER	Interdit	B00758	BAYET THIERRY JACKY
C193			DU CHAMOLAY	Interdit	P00565	PITULA ALLAN CHRISTOPH
C194			LE GERLIER	Interdit	S00274	SADOT ROBERT JULIEN C
C196			DU CHAMOLAY	Interdit	G00244	GENOUD GERARD FRANCOIS
C197			LOUIS ARAGON	Interdit	M00337	MICOUD GILLES RENE FRA
C198			DU CHAMOLAY	Interdit	D00419	DELAMARE GINETTE CAMILLE
C199			DU CHAMOLAY	Interdit	R00391	REYNAUD JEAN-MICHEL CHR
C2			LE GRAND MARAIS	Libre	T00405	TEMPIA PATRICK GUY LAU
C200			LE GERLIER	Interdit	P00291	PIENOZ EDMOND
C201			LE CHAMOLAY	Interdit	O00044	ORCEL MARC ANDRE
C202			LE CHAMOLAY	Interdit	O00044	ORCEL MARC ANDRE
C203			LE CHAMOLAY	Interdit	O00058	BUTTIN MARTINE LOUISE (Née ORCEL)
C208			LE CHAMOLAY	Interdit	D00334	DAMAGGIO FREDERIC FRANCO
C21			LE GRAND MARAIS	Interdit	+00103	COMMUNE DES AVENIERES
C211			DE LA VILLE DE GAND	Interdit	G00668	GRESSE VINCENT RAYMOND
C212			LE CHAMOLAY	Interdit	D00334	DAMAGGIO FREDERIC FRANCO
C213			DE LA VILLE DE GAND	Interdit	D00334	DAMAGGIO FREDERIC FRANCO
C214			DE LA VILLE DE GAND	Interdit	M00771	MOLLARD CHRISTIAN JEAN-
C215			LE CHAMOLAY	Interdit	O00044	ORCEL MARC ANDRE
C216			LE CHAMOLAY	Interdit	O00044	ORCEL MARC ANDRE
C217			LE CHAMOLAY	Interdit	O00044	ORCEL MARC ANDRE
C22			LE GRAND MARAIS	Interdit	+00103	COMMUNE DES AVENIERES

C222			DES LILAS	Interdit	A00122	ARSELIN BERNARD MARC
C223			DE LA VILLE DE GAND	Interdit	C00350	CHAVASSE-FRETAZ MARC JOSEPH
C224			DE LA VILLE DE GAND	Interdit	M00771	MOLLARD CHRISTIAN JEAN-
C225			DE LA VILLE DE GAND	Interdit	L00228	LIBOUREL CHRISTOPHE JOSE
C226			DES LILAS	Interdit	C00484	CARTERON DIDIER HENRI
C23			LE PERIMENT	Libre	B00758	BAYET THIERRY JACKY
C232			LE CHAMOLAY	Interdit	P00213	PERRET JEAN-PAUL JOSEP
C233			LE CHAMOLAY	Interdit	O00106	BELMIN DENISE (Née ORCEL)
C234			LE CHAMOLAY	Interdit	M00450	PAPARELLA YVONNE RENEE (Née MOTHUEL)
C235			LE CHAMOLAY	Interdit	M00834	PAPARELLA YVONNE RENEE (Née MOTHUEL)
C236			LE CHAMOLAY	Interdit	B00449	BOLLINI PAULETTE (Née BIZOLLON)
C237			LE CHAMOLAY	Interdit	B00514	BOLLINI PAULETTE (Née BIZOLLON)
C238			LE CHAMOLAY	Interdit	B00514	BOLLINI PAULETTE (Née BIZOLLON)
C239			LE CHAMOLAY	Interdit	B00051	BAYET CAMILLE
C24			LE PERIMENT	Libre	P00371	PIENOZ EDMOND
C240			LE CHAMOLAY	Interdit	P00293	PERRET JEAN-PAUL JOSEP
C241			LE CHAMOLAY	Interdit	O00106	BELMIN DENISE (Née ORCEL)
C242			DES PALOMBES	Interdit	M00319	MOIROUD GERARD ANDRE
C243			LE CHAMOLAY	Interdit	T00388	COURAND NICOLE (Née TARDY)
C244			LE CHAMOLAY	Interdit	Z00006	ZAN ELLA LUIGI
C246			LE CHAMOLAY	Interdit	G00478	REY LOUISE MADELEIN (Née GUIGUET)
C247			LE CHAMOLAY	Interdit	R00352	REY ROBERT JEAN
C248			LE CHAMOLAY	Interdit	G00478	REY LOUISE MADELEIN (Née GUIGUET)
C25			LE PERIMENT	Libre	M00198	MOREL NOELLE ANDREE (Née MOULIN)
C254			DE LA MAGNANERIE	Interdit	C00856	COCHET JEROME ALAIN
C26			LE PERIMENT	Libre	P00371	PIENOZ EDMOND
C260			DE LA MAGNANERIE	Interdit	D00226	DAMAGGIO FREDERIC FRANCO
C264			DU CHAMOLAY	Interdit	P00372	PIENOZ EDMOND

C265			DE LA MAGNANERIE	Interdit	G00701	GRESSE BENOIT MICHEL E
C266			DE LA MAGNANERIE	Interdit	V00264	VANNIER MICHEL JACQUES
C267			DE LA MAGNANERIE	Interdit	O00106	BELMIN DENISE (Née ORCEL)
C268			DE LA MAGNANERIE	Interdit	D00226	DAMAGGIO FREDERIC FRANCO
C269			DE LA MAGNANERIE	Interdit	D00226	DAMAGGIO FREDERIC FRANCO
C27			LE PERIMENT	Libre	P00371	PIENOZ EDMOND
C270			DE LA MAGNANERIE	Interdit	M00490	MANGE DOMINIQUE
C271			DE LA MAGNANERIE	Interdit	L00099	LABETOULLE JEAN-LOUIS
C273			DU CHAMOLAY	Interdit	M00611	SALSA MARIE ANTOINETT (Née MORGE)
C274			DU CHAMOLAY	Interdit	V00184	GRANGER ANDREE BERTHE (Née VERGER)
C277			DU CHAMOLAY	Interdit	J00122	JARLIER MICHEL JEAN
C278			LE CHAMOLAY	Interdit	J00088	JARLIER MICHEL JEAN
C279			LE CHAMOLAY	Interdit	J00122	JARLIER MICHEL JEAN
C28			LE PERIMENT	Libre	D00287	DUPASQUIER JEAN MICHEL
C281			LE CHAMOLAY	Interdit	O00106	BELMIN DENISE (Née ORCEL)
C282			LE CHAMOLAY	Interdit	O00106	BELMIN DENISE (Née ORCEL)
C283			LE CHAMOLAY	Interdit	O00062	ORCEL ARMAND
C284			LE CHAMOLAY	Interdit	O00062	ORCEL ARMAND
C287			LE BOIS CAVRIL	Interdit	P00371	PIENOZ EDMOND
C289			DU CHAMOLAY	Interdit	B01311	BIEUVELET DANIEL
C29			LE PERIMENT	Libre	O00106	BELMIN DENISE (Née ORCEL)
C292			LE BOIS CAVRIL	Interdit	P00371	PIENOZ EDMOND
C293			LE BOIS CAVRIL	Interdit	P00371	PIENOZ EDMOND
C294			LE BOIS CAVRIL	Interdit	P00371	PIENOZ EDMOND
C295			LE BOIS CAVRIL	Interdit	P00371	PIENOZ EDMOND
C296			LE BOIS CAVRIL	Interdit	C00281	COTTET MICHEL ALBERT
C297			LE BOIS CAVRIL	Interdit	B01207	REVOL CHRISTIANE GERM (Née BIZOLLON)
C298			LE BOIS CAVRIL	Interdit	O00023	ORCEL VICTOR

C299			LE BOIS CAVRIL	Interdit	P00371	PIENOZ EDMOND
C3	E	Partie Est	LE GRAND MARAIS	Réglement é	B00471	BARBARET LUC MARIE
C3	O	Partie Ouest	LE GRAND MARAIS	Réglement é	B00471	BARBARET LUC MARIE
C30			LE PERIMENT	Libre	O00106	BELMIN DENISE (Née ORCEL)
C300			LE BOIS CAVRIL	Interdit	P00371	PIENOZ EDMOND
C301			LE BOIS CAVRIL	Interdit	P00371	PIENOZ EDMOND
C302			LE BOIS CAVRIL	Interdit	P00371	PIENOZ EDMOND
C303			LE BOIS CAVRIL	Interdit	P00371	PIENOZ EDMOND
C304			LE BOIS CAVRIL	Interdit	P00371	PIENOZ EDMOND
C305			DU CHAMOLAY	Interdit	B00754	BAYET JEAN CLAUDE
C31			LE PERIMENT	Libre	C00646	CHARROS PHILIPPE CHRIST
C313			LE BOIS CAVRIL	Interdit	P00371	PIENOZ EDMOND
C314			LE BOIS CAVRIL	Interdit	P00371	PIENOZ EDMOND
C315			LE BOIS CAVRIL	Interdit	B00788	BAYET JEAN CLAUDE
C316			LE BOIS CAVRIL	Interdit	C00620	SOUILLET JEANINNE ELIANE (Née CHARROS)
C317			LE BOIS CAVRIL	Interdit	C00620	SOUILLET JEANINNE ELIANE (Née CHARROS)
C318			LE BOIS CAVRIL	Interdit	P00213	PERRET JEAN-PAUL JOSEP
C319			LE BOIS CAVRIL	Interdit	C00646	CHARROS PHILIPPE CHRIST
C32			LE PERIMENT	Interdit	B00758	BAYET THIERRY JACKY
C320			LE BOIS CAVRIL	Interdit	P00213	PERRET JEAN-PAUL JOSEP
C321			LE BOIS CAVRIL	Interdit	P00213	PERRET JEAN-PAUL JOSEP
C322			LE BOIS CAVRIL	Interdit	G00480	GUIGUET MARCEL
C323			LE BOIS CAVRIL	Libre	C00646	CHARROS PHILIPPE CHRIST
C324			LE BOIS CAVRIL	Libre	M00314	MATTANT ALAIN ANDRE
C325			LE BOIS CAVRIL	Libre	B00754	BAYET JEAN CLAUDE
C326			LE BOIS CAVRIL	Libre	B00065	BAYET JULES

C327			LE BOIS CAVRIL	Libre	C00646	CHARROS PHILIPPE CHRIST
C328			LE BOIS CAVRIL	Libre	C00646	CHARROS PHILIPPE CHRIST
C329			LE BOIS CAVRIL	Libre	B00065	BAYET JULES
C33			LE PERIMENT	Interdit	D00287	DUPASQUIER JEAN MICHEL
C330			LE BOIS CAVRIL	Libre	B00788	BAYET JEAN CLAUDE
C331			LE BOIS CAVRIL	Libre	B00525	BAYET ROBERT
C332			LE BOIS CAVRIL	Libre	B00525	BAYET ROBERT
C333			LE BOIS CAVRIL	Libre	G00457	GRENIER LUCIEN JEAN
C334			DE SAVOIE	Libre	H00009	HUMBERT ALEXIS
C335			LE BOIS CAVRIL	Libre	H00009	HUMBERT ALEXIS
C336			LE BOIS CAVRIL	Libre	B00788	BAYET JEAN CLAUDE
C337			LE BOIS CAVRIL	Libre	C00738	VEYRET MONIQUE MARIE L (Née CHEVALLIER)
C338			LE BOIS CAVRIL	Libre	B00906	REVOL CHRISTIANE GERM (Née BIZOLLON)
C339			LE BOIS CAVRIL	Libre	B00525	BAYET ROBERT
C34			LE PERIMENT	Interdit	B00664	BOURJAILLAT MICHEL
C340			LE BOIS CAVRIL	Libre	B00525	BAYET ROBERT
C341			LE BOIS CAVRIL	Libre	B00525	BAYET ROBERT
C342			LE BOIS CAVRIL	Libre	P00213	PERRET JEAN-PAUL JOSEP
C343			LE BOIS CAVRIL	Libre	B00754	BAYET JEAN CLAUDE
C344			LE BOIS CAVRIL	Libre	P00213	PERRET JEAN-PAUL JOSEP
C345			LE BOIS CAVRIL	Libre	B00754	BAYET JEAN CLAUDE
C346			LE BOIS CAVRIL	Libre	B00754	BAYET JEAN CLAUDE
C347			LE BOIS CAVRIL	Libre	B00754	BAYET JEAN CLAUDE
C348			LE BOIS CAVRIL	Libre	M00403	MONNET GEORGES ANDRE
C349			LE BOIS CAVRIL	Libre	P00293	PERRET JEAN-PAUL JOSEP
C35			LE PERIMENT	Libre	+00001	ETAT MINISTERE DE L'ECONOMIE ET DES FINANCES DOMAINES
C350			LE BOIS CAVRIL	Libre	P00293	PERRET JEAN-PAUL JOSEP

C351			LE BOIS CAVRIL	Libre	P00293	PERRET JEAN-PAUL JOSEP
C352			LE BOIS CAVRIL	Libre	B00471	BARBARET LUC MARIE
C353			LE BOIS CAVRIL	Libre	B00030	BARBARET VICTOR MARIE TH
C354			LE BOIS CAVRIL	Libre	B00471	BARBARET LUC MARIE
C355			LE BOIS CAVRIL	Libre	G00244	GENOUD GERARD FRANCOIS
C356			LE BOIS CAVRIL	Libre	G00244	GENOUD GERARD FRANCOIS
C357			LE BOIS CAVRIL	Libre	C00843	CHABERT ANTONIN LEON
C358			LE BOIS CAVRIL	Libre	M00403	MONNET GEORGES ANDRE
C359			LE BOIS CAVRIL	Libre	M00403	MONNET GEORGES ANDRE
C36			LE PERIMENT	Libre	+00033	SYNDICAT INTERCOMMUNAL DES MARAIS
C360			LE BOIS CAVRIL	Libre	M00403	MONNET GEORGES ANDRE
C361			LE BOIS CAVRIL	Libre	M00403	MONNET GEORGES ANDRE
C362			LE BOIS CAVRIL	Réglement é	B00788	BAYET JEAN CLAUDE
C363			LE BOIS CAVRIL	Réglement é	B00788	BAYET JEAN CLAUDE
C364			LE BOIS CAVRIL	Réglement é	B00051	BAYET CAMILLE
C365			LE BOIS CAVRIL	Réglement é	B00788	BAYET JEAN CLAUDE
C366			LE BOIS CAVRIL	Réglement é	B00788	BAYET JEAN CLAUDE
C367			LE BOIS CAVRIL	Réglement é	B00788	BAYET JEAN CLAUDE
C368			LE BOIS CAVRIL	Réglement é	B00754	BAYET JEAN CLAUDE
C369			LE BOIS CAVRIL	Réglement é	B00788	BAYET JEAN CLAUDE
C37			LE PERIMENT	Interdit	B00674	MIOCH YVETTE (Née BAYET)

C370			LE BOIS CAVRIL	Réglement é	R00168	REY ROBERT JEAN
C371			LE BOIS CAVRIL	Réglement é	B00788	BAYET JEAN CLAUDE
C372			LE BOIS CAVRIL	Réglement é	B00788	BAYET JEAN CLAUDE
C373			LE BOIS CAVRIL	Réglement é	M00465	MATTAN-BORNERAT BERNARD
C374			LE BOIS CAVRIL	Libre	M00403	MONNET GEORGES ANDRE
C375			LE BOIS CAVRIL	Libre	C00738	VEYRET MONIQUE MARIE L (Née CHEVALLIER)
C376			LE BOIS CAVRIL	Libre	C00738	VEYRET MONIQUE MARIE L (Née CHEVALLIER)
C377			LE BOIS CAVRIL	Libre	G00001	GACHE GEORGES ANDRE L
C378			LE BOIS CAVRIL	Libre	B01277	COTTAREL ANDREE LOUISE (Née BUISSON)
C379			LE BOIS CAVRIL	Libre	S00215	VALLET LEONIE (Née SELLO)
C38			LE PERIMENT	Interdit	B00788	BAYET JEAN CLAUDE
C380			LE BOIS CAVRIL	Réglement é	P00373	PIENOZ EDMOND
C381			LE BOIS CAVRIL	Libre	B00471	BARBARET LUC MARIE
C382			LE BOIS CAVRIL	Réglement é	P00373	PIENOZ EDMOND
C383			LE BOIS CAVRIL	Libre	M00406	BILLIEMAZ MARIE CLAIRE EU (Née MAGNIN)
C384			LE BOIS CAVRIL	Libre	S00215	VALLET LEONIE (Née SELLO)
C385			LE BOIS CAVRIL	Libre	C00738	VEYRET MONIQUE MARIE L (Née CHEVALLIER)
C386			LE BOIS CAVRIL	Libre	G00164	GUINNET FRANCOIS
C387			LE BOIS CAVRIL	Libre	C00738	VEYRET MONIQUE MARIE L (Née CHEVALLIER)
C388			LE BOIS CAVRIL	Libre	C00738	VEYRET MONIQUE MARIE L (Née CHEVALLIER)
C389			LE BOIS CAVRIL	Libre	D00152	DEVOUASSOUX DAMIEN MARIE
C39			LE PERIMENT	Interdit	T00361	FERRUIT JEANNINE MARGUE (Née TROULLIEUX)
C390			LE BOIS CAVRIL	Réglement	G00566	GIRERD YVES CLAUDE

				é		
C391			LE BOIS CAVRIL	Réglement é	P00213	PERRET JEAN-PAUL JOSEP
C392			LE BOIS CAVRIL	Libre	B00754	BAYET JEAN CLAUDE
C393			LE BOIS CAVRIL	Libre	S00332	SEBASTIAN MICHEL ADOLPHE
C394			LE BOIS CAVRIL	Libre	S00332	SEBASTIAN MICHEL ADOLPHE
C395			LE BOIS CAVRIL	Libre	S00332	SEBASTIAN MICHEL ADOLPHE
C396			LE BOIS CAVRIL	Interdit	B00051	BAYET CAMILLE
C397			LE BOIS CAVRIL	Interdit	R00168	REY ROBERT JEAN
C398			LE BOIS CAVRIL	Interdit	B00754	BAYET JEAN CLAUDE
C399			LE BOIS CAVRIL	Interdit	B00052	BAYET EDMOND
C4			LE GRAND MARAIS	Réglement é	+00001	ETAT MINISTERE DE L'ECONOMIE ET DES FINANCES DOMAINES
C40			LE PERIMENT	Interdit	R00247	ROUSSET YVES ANDRE
C400			LE BOIS CAVRIL	Interdit	M00465	MATTAN-BORNERAT BERNARD
C401			LE BOIS CAVRIL	Interdit	R00247	ROUSSET YVES ANDRE
C402			LE BOIS CAVRIL	Interdit	C00788	COURAND RICHARD GERARD
C405			LE BOIS CAVRIL	Interdit	D00332	BOCCON GOELLE AMELIE (Née DURAND)
C407			LE BOIS CAVRIL	Interdit	B00052	BAYET EDMOND
C408			LE BOIS CAVRIL	Interdit	B00754	BAYET JEAN CLAUDE
C409			LE BOIS CAVRIL	Interdit	R00168	REY ROBERT JEAN
C410			LE BOIS CAVRIL	Interdit	B00051	BAYET CAMILLE
C411			LES RIVIERES	Interdit	M00542	MOREL RENE CLAUDIUS C
C412			LES RIVIERES	Interdit	M00542	MOREL RENE CLAUDIUS C
C413			LES RIVIERES	Interdit	B00788	BAYET JEAN CLAUDE
C416			LES RIVIERES	Interdit	B01277	COTTAREL ANDREE LOUISE (Née BUISSON)
C417			LES RIVIERES	Interdit	C00447	BOEGLIN JEANNINE (Née CHEVALLIER)
C418			LES RIVIERES	Interdit	D00405	DESCHAMPS JEAN PIERRE JOS

C42			LE PERIMENT	Interdit	M00396	MAITRE ANDRE FRANCOIS
C421			LES RIVIERES	Interdit	M00199	MOREL RENE CLAUDIUS C
C422			LES RIVIERES	Interdit	G00669	ROBIN NICOLE FRANCINE (Née GUERET)
C427			LES RIVIERES	Réglement é	H00075	HAUW THOMAS PAUL JEA
C428			LES RIVIERES	Réglement é	M00481	MERCIER BERNARD DENIS L
C429			LES RIVIERES	Libre	M00481	MERCIER BERNARD DENIS L
C43			LE PERIMENT	Interdit	B00051	BAYET CAMILLE
C430			LES RIVIERES	Réglement é	R00168	REY ROBERT JEAN
C431	N	Bordures Nord-est et Nord-Ouest	LES RIVIERES	Libre	M00481	MERCIER BERNARD DENIS L
C431	S	Parties Sud et Centrale	LES RIVIERES	Réglement é	M00481	MERCIER BERNARD DENIS L
C432			LES RIVIERES	Réglement é	M00481	MERCIER BERNARD DENIS L
C433			LES RIVIERES	Réglement é	C00857	MERCIER DENISE VICTORIN (Née CHABERT)
C434			LES RIVIERES	Réglement é	M00481	MERCIER BERNARD DENIS L
C435			LES RIVIERES	Libre	O00106	BELMIN DENISE (Née ORCEL)
C436			LES RIVIERES	Libre	O00106	BELMIN DENISE (Née ORCEL)
C437			LES RIVIERES	Réglement é	G00765	ROUSSET ANNE MARIE (Née GALLAY)
C44			LE PERIMENT	Interdit	B00051	BAYET CAMILLE
C441			LES RIVIERES	Réglement é	M00199	MOREL RENE CLAUDIUS C
C443			LES RIVIERES	Réglement é	B00788	BAYET JEAN CLAUDE

C444			LES RIVIERES	Réglement é	B00788	BAYET JEAN CLAUDE
C445			LES RIVIERES	Réglement é	B00788	BAYET JEAN CLAUDE
C446			LES RIVIERES	Réglement é	M00579	MERCIER BERNARD DENIS L
C447			LES RIVIERES	Réglement é	G00536	LEMAIRE GHISLAINE YVONN (Née GUILLERMET)
C448			LES RIVIERES	Réglement é	M00847	MERCIER AURELIE JOSETTE
C449			LES RIVIERES	Réglement é	B00525	BAYET ROBERT
C45			LE PERIMENT	Interdit	B01203	RICHIT GINETTE ANDREE (Née BAYET)
C450			LES RIVIERES	Réglement é	O00106	BELMIN DENISE (Née ORCEL)
C451			LES RIVIERES	Réglement é	B00051	BAYET CAMILLE
C452			LES RIVIERES	Réglement é	E00015	GUILLERMIER SOLANGE ANNE MA (Née EXCOFFON)
C453			DE LA BIEVRE	Réglement é	M00847	MERCIER AURELIE JOSETTE
C454			LES RIVIERES	Réglement é	M00847	MERCIER AURELIE JOSETTE
C455			LES RIVIERES	Réglement é	M00481	MERCIER BERNARD DENIS L
C456			LES RIVIERES	Réglement é	M00481	MERCIER BERNARD DENIS L
C457			LES RIVIERES	Réglement é	G00536	LEMAIRE GHISLAINE YVONN (Née GUILLERMET)
C458			LES RIVIERES	Réglement	D00237	DURAND-PAIRE JOEL THIERRY

				é		
C459			DE SAVOIE	Réglement é	B01247	BLANC RICHARD DIDIER
C46			LE PERIMENT	Interdit	P00371	PIENOZ EDMOND
C460			LES RIVIERES	Réglement é	B00328	BALLAND LOUIS FELIX
C461			LES RIVIERES	Réglement é	D00237	DURAND-PAIRE JOEL THIERRY
C462			LES RIVIERES	Réglement é	C00710	CARRIOT MICHELLE FRANCO
C463			DE SAVOIE	Interdit	M00446	MOREL CORINNE
C464			LES RIVIERES	Interdit	S00290	STELLA PHILIPPE
C465			LES RIVIERES	Interdit	S00290	STELLA PHILIPPE
C466			DE SAVOIE	Interdit	S00348	COUSIN DENISE AIMEE LE (Née SECHAUD)
C467			DE SAVOIE	Interdit	F00324	COUTURIER RENEE YVONNE (Née FADY)
C468			LES RIVIERES	Réglement é	B01196	BARRAL SERGE JULIEN EM
C469			DE SAVOIE	Réglement é	B01196	BARRAL SERGE JULIEN EM
C47			LE PERIMENT	Interdit	P00371	PIENOZ EDMOND
C470			LES RIVIERES	Libre	M00199	MOREL RENE CLAUDIUS C
C471			LES RIVIERES	Libre	M00553	MOREL DOMINIQUE GEORG
C472	NO	Partie Nord-Ouest	LES RIVIERES	Libre	M00199	MOREL RENE CLAUDIUS C
C472	SO	Partie Sud-Ouest	LES RIVIERES	Réglement é	M00199	MOREL RENE CLAUDIUS C
C473			LES RIVIERES	Libre	L00253	LEUCHI MARCEL ANTOINE
C474			LES RIVIERES	Libre	M00579	MERCIER BERNARD DENIS L
C475			LES RIVIERES	Réglement é	B00888	BIZOLLON GUY

C476			LES RIVIERES	Réglement é	B00888	BIZOLLON GUY
C477			LES RIVIERES	Réglement é	M00579	MERCIER BERNARD DENIS L
C478			LES RIVIERES	Réglement é	B00051	BAYET CAMILLE
C479			LES RIVIERES	Réglement é	M00481	MERCIER BERNARD DENIS L
C48			LE PERIMENT	Interdit	R00482	VINCENT MADELEINE (Née ROUSSET)
C480			LES RIVIERES	Réglement é	M00481	MERCIER BERNARD DENIS L
C481			LES RIVIERES	Réglement é	M00481	MERCIER BERNARD DENIS L
C482			LES RIVIERES	Réglement é	M00481	MERCIER BERNARD DENIS L
C483			LES RIVIERES	Réglement é	M00481	MERCIER BERNARD DENIS L
C484			LES RIVIERES	Réglement é	M00481	MERCIER BERNARD DENIS L
C485			LES RIVIERES	Libre	B00525	BAYET ROBERT
C486			LES RIVIERES	Libre	M00579	MERCIER BERNARD DENIS L
C487			LES RIVIERES	Libre	M00811	FAY SUZANNE ALINE R (Née MARMONNIER)
C488			LES RIVIERES	Libre	M00481	MERCIER BERNARD DENIS L
C489			LES RIVIERES	Libre	M00481	MERCIER BERNARD DENIS L
C49			LE PERIMENT	Interdit	R00482	VINCENT MADELEINE (Née ROUSSET)
C490			LES RIVIERES	Libre	M00481	MERCIER BERNARD DENIS L
C491			LES RIVIERES	Libre	M00406	BILLIEMAZ MARIE CLAIRE EU (Née MAGNIN)
C492			LES RIVIERES	Libre	B00888	BIZOLLON GUY
C493			LES RIVIERES	Libre	L00253	LEUCHI MARCEL ANTOINE

C494			LES RIVIERES	Libre	M00406	BILLIEMAZ MARIE CLAIRE EU (Née MAGNIN)
C495			LES RIVIERES	Libre	M00481	MERCIER BERNARD DENIS L
C496			LES RIVIERES	Libre	M00481	MERCIER BERNARD DENIS L
C497			LES RIVIERES	Libre	B00525	BAYET ROBERT
C498			LES RIVIERES	Libre	M00811	FAY SUZANNE ALINE R (Née MARMONNIER)
C499			LES RIVIERES	Libre	C00738	VEYRET MONIQUE MARIE L (Née CHEVALLIER)
C5			LE GRAND MARAIS	Réglement é	+00001	ETAT MINISTERE DE L'ECONOMIE ET DES FINANCES DOMAINES
C50			LE PERIMENT	Interdit	B00471	BARBARET LUC MARIE
C500			LES RIVIERES	Libre	B00525	BAYET ROBERT
C501			LES RIVIERES	Libre	C00857	MERCIER DENISE VICTORIN (Née CHABERT)
C502			LES RIVIERES	Libre	C00857	MERCIER DENISE VICTORIN (Née CHABERT)
C503			LES RIVIERES	Réglement é	C00857	MERCIER DENISE VICTORIN (Née CHABERT)
C504			LE GELOT	Libre	P00503	GUILLERMIER MARTINE JEANNE (Née PETIT)
C505			LE GELOT	Libre	B00788	BAYET JEAN CLAUDE
C506			LE GELOT	Libre	B00788	BAYET JEAN CLAUDE
C507			LE GELOT	Libre	B00342	BOURJAILLAT RENE JOANNES
C508			LE GELOT	Libre	G00553	BEAUDET GERMAINE MARIE (Née GUICHERD)
C509			LE GELOT	Libre	B00525	BAYET ROBERT
C51			LE PERIMENT	Interdit	B00811	BAYET EDMOND
C511			LE GELOT	Libre	+00001	ETAT MINISTERE DE L'ECONOMIE ET DES FINANCES DOMAINES
C512			LE GELOT	Libre	+00103	COMMUNE DES AVENIERES
C513			LE GELOT	Libre	B00525	BAYET ROBERT
C514			LE GELOT	Libre	B00291	BUDILLON JULES ANTOINE
C515			LE GELOT	Libre	B00525	BAYET ROBERT
C516			LE GELOT	Libre	B00342	BOURJAILLAT RENE JOANNES

C517			LE GELOT	Libre	B00525	BAYET ROBERT
C518			LE GELOT	Libre	B00525	BAYET ROBERT
C519			LE GELOT	Libre	+00001	ETAT MINISTERE DE L'ECONOMIE ET DES FINANCES DOMAINES
C52			LE PERIMENT	Interdit	B01327	MONNET JEANNE MARIE JO (Née BILLET)
C520			LE GELOT	Libre	C00646	CHARROS PHILIPPE CHRIST
C521			LE GELOT	Libre	B00525	BAYET ROBERT
C522			LE GELOT	Libre	B00525	BAYET ROBERT
C523			LE GELOT	Libre	O00106	BELMIN DENISE (Née ORCEL)
C524			LE GELOT	Libre	G00460	GENTIL BRUNO PAUL
C525			LE GELOT	Libre	G00460	GENTIL BRUNO PAUL
C526			LE GELOT	Réglement é	B00051	BAYET CAMILLE
C527			LE GELOT	Réglement é	B00760	BAYET CAMILLE
C528			LE GELOT	Réglement é	B00758	BAYET THIERRY JACKY
C529			LE GELOT	Réglement é	B00758	BAYET THIERRY JACKY
C53			LE PERIMENT	Interdit	G00403	GUILLERMIER LOUIS
C530			LE GELOT	Réglement é	O00106	BELMIN DENISE (Née ORCEL)
C531			LE GELOT	Réglement é	O00106	BELMIN DENISE (Née ORCEL)
C532			LE GELOT	Réglement é	O00106	BELMIN DENISE (Née ORCEL)
C533			LE GELOT	Réglement é	O00106	BELMIN DENISE (Née ORCEL)
C534			LE GELOT	Libre	P00348	GACHET MAUROZ EMILIEENNE (Née PONSARD)

C535			LE GELOT	Libre	M00554	MONNET GUY NOEL AUGUST
C536			LE GELOT	Libre	B00352	BARBIER PIERRE MARCEL
C537			LE GELOT	Libre	B00352	BARBIER PIERRE MARCEL
C538			LE GELOT	Libre	M00554	MONNET GUY NOEL AUGUST
C539			LE GELOT	Libre	M00554	MONNET GUY NOEL AUGUST
C54			LE PERIMENT	Interdit	G00478	REY LOUISE MADELEIN (Née GUIGUET)
C540			LE GELOT	Libre	M00554	MONNET GUY NOEL AUGUST
C541			LE GELOT	Libre	B00291	BUDILLON JULES ANTOINE
C542			LE GELOT	Libre	B01264	BIZOLON EMILIE JEANNE M
C543			LE GELOT	Libre	B00758	BAYET THIERRY JACKY
C544			LE GELOT	Libre	M00554	MONNET GUY NOEL AUGUST
C545			LE GELOT	Libre	M00481	MERCIER BERNARD DENIS L
C546			LE GELOT	Libre	M00481	MERCIER BERNARD DENIS L
C547			LE GELOT	Libre	F00087	FIARD JEAN PIERRE FEL
C548			LE GELOT	Libre	R00482	VINCENT MADELEINE (Née ROUSSET)
C549			LE GELOT	Libre	P00213	PERRET JEAN-PAUL JOSEP
C55			LE PERIMENT	Interdit	B01204	DUPASQUIER ANDREE JACQUELI (Née BODECHER)
C550			LE GELOT	Réglement é	P00213	PERRET JEAN-PAUL JOSEP
C551			LE GELOT	Réglement é	B01327	MONNET JEANNE MARIE JO (Née BILLET)
C552			LE GELOT	Réglement é	P00431	PERRET MORGAN JEAN-PAU
C553			LE GELOT	Réglement é	C00281	COTTET MICHEL ALBERT
C554			LE GELOT	Réglement é	P00213	PERRET JEAN-PAUL JOSEP
C556			LE GELOT	Réglement	M00231	MICOUD JULIETTE FRANCI (Née MONNET)

				é		
C557			LE GELOT	Réglement é	B00758	BAYET THIERRY JACKY
C558			LE GELOT	Réglement é	B00758	BAYET THIERRY JACKY
C559			LE GELOT	Réglement é	B00988	BATAILLON MICHEL
C56			LE PERIMENT	Interdit	R00112	RIVAL CHRISTIAN MARCE
C560			LE GELOT	Libre	B00788	BAYET JEAN CLAUDE
C561			LE GELOT	Libre	C00843	CHABERT ANTONIN LEON
C562			LE GELOT	Libre	M00084	MICOUD RAYMOND FRANCOI
C563			LE GELOT	Libre	F00087	FIARD JEAN PIERRE FEL
C564			LE GELOT	Libre	B00633	BUDILLON PIERRE ALAIN
C565			LE GELOT	Réglement é	B00844	BOURJAILLAT ANDRE PIERRE
C566			LE GELOT	Réglement é	B00471	BARBARET LUC MARIE
C567			LE GELOT	Réglement é	B00758	BAYET THIERRY JACKY
C568	N	Partie Nord	LE GELOT	Réglement é	R00301	MICOUD ODETTE ANNIE JU (Née ROJON)
C568	S	Partie Sud	LE GELOT	Libre	R00301	MICOUD ODETTE ANNIE JU (Née ROJON)
C569			LE GELOT	Libre	L00234	MONNET MARCELLE MARIE (Née LAMARIE)
C57			LE PERIMENT	Interdit	B00525	BAYET ROBERT
C570			LE GELOT	Libre	M00483	RABATEL JOCELYNE MADELE (Née MICOUD)
C571			LE GELOT	Réglement é	B00758	BAYET THIERRY JACKY
C572			LE MAUVAIS	Réglement é	D00091	DOUBLE ANDRE JOSEPH

C573			LE MAUVAIS	Réglement é	B00544	BURDET MARIUS JOSEPH
C574			LE MAUVAIS	Réglement é	B00758	BAYET THIERRY JACKY
C575			LE MAUVAIS	Réglement é	G00184	GUETAT DANIELLE MARIE (Née GIRERD)
C576			LE MAUVAIS	Réglement é	B01271	BAYET PHILIPPE
C577			LE MAUVAIS	Réglement é	B00758	BAYET THIERRY JACKY
C578			LE MAUVAIS	Réglement é	P00213	PERRET JEAN-PAUL JOSEP
C579			LE MAUVAIS	Réglement é	B00758	BAYET THIERRY JACKY
C58			LE PERIMENT	Interdit	B00525	BAYET ROBERT
C580			LE MAUVAIS	Réglement é	P00293	PERRET JEAN-PAUL JOSEP
C581			LE MAUVAIS	Libre	B00525	BAYET ROBERT
C582			LE MAUVAIS	Libre	F00151	FIRMONT AIME MARIUS
C583			LE MAUVAIS	Libre	B00525	BAYET ROBERT
C584			LE MAUVAIS	Réglement é	B00758	BAYET THIERRY JACKY
C585			LE MAUVAIS	Réglement é	B00758	BAYET THIERRY JACKY
C586			LE MAUVAIS	Réglement é	B00758	BAYET THIERRY JACKY
C587			LE MAUVAIS	Réglement é	G00478	REY LOUISE MADELEIN (Née GUIGUET)
C588			LE MAUVAIS	Réglement é	M00403	MONNET GEORGES ANDRE

C589			LE MAUVAIS	Réglement é	R00247	ROUSSET YVES ANDRE
C59			LE PERIMENT	Interdit	O00106	BELMIN DENISE (Née ORCEL)
C590			LE MAUVAIS	Réglement é	R00247	ROUSSET YVES ANDRE
C591			LE MAUVAIS	Réglement é	R00247	ROUSSET YVES ANDRE
C592			LE MAUVAIS	Réglement é	M00736	MICOUD JACKY HENRI
C593			LE MAUVAIS	Réglement é	O00058	BUTTIN MARTINE LOUISE (Née ORCEL)
C594			LE MAUVAIS	Réglement é	O00058	BUTTIN MARTINE LOUISE (Née ORCEL)
C595			LE MAUVAIS	Réglement é	D00091	DOUBLE ANDRE JOSEPH
C596			LE MAUVAIS	Réglement é	G00765	ROUSSET ANNE MARIE (Née GALLAY)
C597			LE MAUVAIS	Réglement é	C00865	CHARROS MAX ROBERT
C598			LE MAUVAIS	Réglement é	M00465	MATTAN-BORNERAT BERNARD
C599			LE MAUVAIS	Réglement é	M00465	MATTAN-BORNERAT BERNARD
C6			LE GRAND MARAIS	Réglement é	+00001	ETAT MINISTERE DE L'ECONOMIE ET DES FINANCES DOMAINES
C60			LE PERIMENT	Libre	C00853	CHABERT ALAIN EUGENE JE
C600			LE MAUVAIS	Libre	P00371	PIENOZ EDMOND
C601			LE MAUVAIS	Réglement é	P00371	PIENOZ EDMOND
C602			LE MAUVAIS	Réglement	B00342	BOURJAILLAT RENE JOANNES

				é		
C603			LE MAUVAIS	Libre	B00342	BOURJAILLAT RENE JOANNES
C604			LE MAUVAIS	Libre	B00291	BUDILLON JULES ANTOINE
C605			LE MAUVAIS	Réglement é	B00291	BUDILLON JULES ANTOINE
C606			LE MAUVAIS	Libre	G00478	REY LOUISE MADELEIN (Née GUIGUET)
C607			LE MAUVAIS	Libre	G00478	REY LOUISE MADELEIN (Née GUIGUET)
C608			LE MAUVAIS	Libre	P00465	PHILIPPA HENDRIKUS JOHAN
C609			LE MAUVAIS	Libre	B00525	BAYET ROBERT
C61			LE PERIMENT	Libre	B01271	BAYET PHILIPPE
C610			LE MAUVAIS	Libre	B00525	BAYET ROBERT
C611			LE MAUVAIS	Réglement é	M00465	MATTAN-BORNERAT BERNARD
C612			LE MAUVAIS	Réglement é	M00465	MATTAN-BORNERAT BERNARD
C613			LE MAUVAIS	Réglement é	D00332	BOCCON GOELLE AMELIE (Née DURAND)
C614			LE MAUVAIS	Réglement é	D00332	BOCCON GOELLE AMELIE (Née DURAND)
C615			LE MAUVAIS	Réglement é	R00247	ROUSSET YVES ANDRE
C616			LE MAUVAIS	Réglement é	B00449	BOLLINI PAULETTE (Née BIZOLLON)
C617			LE MAUVAIS	Réglement é	B00758	BAYET THIERRY JACKY
C618			LE MAUVAIS	Réglement é	F00087	FIARD JEAN PIERRE FEL
C619			LE MAUVAIS	Réglement é	F00087	FIARD JEAN PIERRE FEL
C62			LE PERIMENT	Libre	C00646	CHARROS PHILIPPE CHRIST

C620			LE MAUVAIS	Réglement é	M00483	RABATEL JOCELYNE MADELE (Née MICOUD)
C621			LE MAUVAIS	Réglement é	+00103	COMMUNE DES AVENIERES
C622			LE MAUVAIS	Réglement é	M00483	RABATEL JOCELYNE MADELE (Née MICOUD)
C623			LE MAUVAIS	Réglement é	G00488	GENOUD MICHEL GEORGES
C624			LE MAUVAIS	Réglement é	R00247	ROUSSET YVES ANDRE
C625			LE MAUVAIS	Réglement é	M00736	MICOUD JACKY HENRI
C626			LE MAUVAIS	Réglement é	M00736	MICOUD JACKY HENRI
C627			LE MAUVAIS	Réglement é	O00103	CAMINET ISABELLE (Née ORCEL)
C628			LE MAUVAIS	Réglement é	O00106	BELMIN DENISE (Née ORCEL)
C629			LE MAUVAIS	Réglement é	M00061	MERGOUD JEAN LOUIS
C63			LE PERIMENT	Libre	R00134	ROCHE DANIEL
C630			LE MAUVAIS	Réglement é	C00853	CHABERT ALAIN EUGENE JE
C631			LE MAUVAIS	Réglement é	C00853	CHABERT ALAIN EUGENE JE
C633			LE MAUVAIS	Réglement é	P00213	PERRET JEAN-PAUL JOSEP
C634			LE MAUVAIS	Réglement é	P00213	PERRET JEAN-PAUL JOSEP
C635			LE MAUVAIS	Réglement	P00213	PERRET JEAN-PAUL JOSEP

				é		
C636			LE MAUVAIS	Réglement é	B00051	BAYET CAMILLE
C637			LE MAUVAIS	Réglement é	M00736	MICOUD JACKY HENRI
C638			LE MAUVAIS	Réglement é	M00736	MICOUD JACKY HENRI
C639			LE MAUVAIS	Réglement é	B00758	BAYET THIERRY JACKY
C64			LE CHAMP	Réglement é	B00758	BAYET THIERRY JACKY
C640			LE MAUVAIS	Réglement é	P00213	PERRET JEAN-PAUL JOSEP
C641			LE MAUVAIS	Réglement é	P00213	PERRET JEAN-PAUL JOSEP
C642			LE MAUVAIS	Réglement é	P00431	PERRET MORGAN JEAN-PAU
C643			LE MAUVAIS	Réglement é	R00247	ROUSSET YVES ANDRE
C644			LE MAUVAIS	Réglement é	R00247	ROUSSET YVES ANDRE
C645			LE MAUVAIS	Réglement é	R00247	ROUSSET YVES ANDRE
C646			LE MAUVAIS	Réglement é	R00247	ROUSSET YVES ANDRE
C647			LE MAUVAIS	Réglement é	R00247	ROUSSET YVES ANDRE
C649			LE MAUVAIS	Réglement é	T00404	VEYRET ALINE JOSETTE M (Née TARDY)
C65			LE CHAMP	Réglement	B00758	BAYET THIERRY JACKY

				é		
C650			LE MAUVAIS	Réglement é	T00404	VEYRET ALINE JOSETTE M (Née TARDY)
C651			LE MAUVAIS	Réglement é	G00247	GIRERD JEAN PAUL
C652			LE MAUVAIS	Réglement é	B00788	BAYET JEAN CLAUDE
C653			LE MAUVAIS	Réglement é	C00646	CHARROS PHILIPPE CHRIST
C654			LE MAUVAIS	Réglement é	B00291	BUDILLON JULES ANTOINE
C655			LE MAUVAIS	Réglement é	P00213	PERRET JEAN-PAUL JOSEP
C656			LE MAUVAIS	Réglement é	P00293	PERRET JEAN-PAUL JOSEP
C657			LE MAUVAIS	Réglement é	P00213	PERRET JEAN-PAUL JOSEP
C658			LE MAUVAIS	Réglement é	P00293	PERRET JEAN-PAUL JOSEP
C659			LE MAUVAIS	Libre	M00253	MARCIAL JEAN
C66			LE CHAMP	Réglement é	R00247	ROUSSET YVES ANDRE
C660			LE MAUVAIS	Libre	G00478	REY LOUISE MADELEIN (Née GUIGUET)
C661			LE MAUVAIS	Libre	B01376	GIBOULET EDITH FIDELINE (Née BORGET)
C662			LE MAUVAIS	Réglement é	P00293	PERRET JEAN-PAUL JOSEP
C663			LE MAUVAIS	Réglement é	B00291	BUDILLON JULES ANTOINE
C664			LE MAUVAIS	Réglement é	P00293	PERRET JEAN-PAUL JOSEP

C665			LE MAUVAIS	Réglement é	P00213	PERRET JEAN-PAUL JOSEP
C666			LE MAUVAIS	Réglement é	B00051	BAYET CAMILLE
C667			LE MAUVAIS	Réglement é	B00291	BUDILLON JULES ANTOINE
C668			LE MAUVAIS	Réglement é	P00213	PERRET JEAN-PAUL JOSEP
C669			LE MAUVAIS	Réglement é	P00213	PERRET JEAN-PAUL JOSEP
C67			LE CHAMP	Réglement é	R00247	ROUSSET YVES ANDRE
C670			LE MAUVAIS	Réglement é	P00213	PERRET JEAN-PAUL JOSEP
C671			LE MAUVAIS	Réglement é	P00213	PERRET JEAN-PAUL JOSEP
C678			LA CORNEILLE	Réglement é	G00566	GIRERD YVES CLAUDE
C679			LA CORNEILLE	Réglement é	+00103	COMMUNE DES AVENIERES
C68			LE CHAMP	Réglement é	M00465	MATTAN-BORNERAT BERNARD
C69			LE CHAMP	Libre	C00843	CHABERT ANTONIN LEON
C690			LA CORNEILLE	Libre	+00103	COMMUNE DES AVENIERES
C691			LA CORNEILLE	Réglement é	C00810	CARROTTE CHRISTINE DENIS
C692			LA CORNEILLE	Réglement é	+00103	COMMUNE DES AVENIERES
C693			LA CORNEILLE	Libre	+00103	COMMUNE DES AVENIERES
C694			LA CORNEILLE	Libre	+00103	COMMUNE DES AVENIERES

C7			LE GRAND MARAIS	Interdit	+00103	COMMUNE DES AVENIERES
C70			LE CHAMP	Libre	B00525	BAYET ROBERT
C707			DE SAVOIE	Interdit	P00010	PAVIOT PIERRE ANTONIN
C71	E	Partie Est	LE CHAMP	Réglement é	M00758	SAVELLI HUGUETTE CHARLO (Née MAREAU)
C71	O	Partie Ouest	LE CHAMP	Libre	M00758	SAVELLI HUGUETTE CHARLO (Née MAREAU)
C710			LA CORNEILLE	Libre	+00103	COMMUNE DES AVENIERES
C711			LA CORNEILLE	Libre	+00103	COMMUNE DES AVENIERES
C712			LA CORNEILLE	Réglement é	G00566	GIRERD YVES CLAUDE
C713			LA CORNEILLE	Réglement é	B00724	PAVIOT SUZANNE AIMEE (Née BOVAGNET-SIMON)
C714			LA CORNEILLE	Libre	R00475	REYNAUD ANDRE JOSEPH CE
C715			LA CORNEILLE	Libre	R00475	REYNAUD ANDRE JOSEPH CE
C716			LA CORNEILLE	Libre	G00566	GIRERD YVES CLAUDE
C717			LA CORNEILLE	Libre	+00103	COMMUNE DES AVENIERES
C719			LA CORNEILLE	Libre	C00613	VITTAZ LOUISE ANTOINET (Née CHENAVIER)
C72			LE CHAMP	Réglement é	B00030	BARBARET VICTOR MARIE TH
C726			LA CORNEILLE	Libre	+00103	COMMUNE DES AVENIERES
C727			LA CORNEILLE	Libre	G00566	GIRERD YVES CLAUDE
C728			LA CORNEILLE	Libre	+00001	ETAT MINISTERE DE L'ECONOMIE ET DES FINANCES DOMAINES
C729			LA CORNEILLE	Réglement é	G00566	GIRERD YVES CLAUDE
C73			LE CHAMP	Réglement é	C00865	CHARROS MAX ROBERT
C730			LA CORNEILLE	Réglement é	T00404	VEYRET ALINE JOSETTE M (Née TARDY)

C731			LA CORNEILLE	Réglement é	L00192	LAURENT GILBERT AUGUSTE
C732			LA CORNEILLE	Réglement é	L00192	LAURENT GILBERT AUGUSTE
C733			LA CORNEILLE	Réglement é	M00736	MICOUD JACKY HENRI
C734			LA CORNEILLE	Réglement é	B00758	BAYET THIERRY JACKY
C735			LA CORNEILLE	Réglement é	B00051	BAYET CAMILLE
C736			LA CORNEILLE	Réglement é	M00736	MICOUD JACKY HENRI
C737			LA CORNEILLE	Réglement é	M00736	MICOUD JACKY HENRI
C738			LA CORNEILLE	Libre	G00247	GIRERD JEAN PAUL
C739			LA CORNEILLE	Réglement é	B00758	BAYET THIERRY JACKY
C74			LE CHAMP	Réglement é	G00433	BARBIER CAMILLE MARIE (Née GRANGER)
C744			LA CORNEILLE	Réglement é	V00182	VIAL THIERRY HENRI
C745			LA CORNEILLE	Libre	V00182	VIAL THIERRY HENRI
C746			LA CORNEILLE	Libre	B00886	BAYET HERVE
C747			LA CORNEILLE	Libre	B00051	BAYET CAMILLE
C748			LA CORNEILLE	Libre	B00471	BARBARET LUC MARIE
C749			LA CORNEILLE	Libre	B00906	REVOL CHRISTIANE GERM (Née BIZOLLON)
C75			LE CHAMP	Réglement é	R00247	ROUSSET YVES ANDRE
C750			LA CORNEILLE	Libre	S00104	SEIGNER MICHEL CLAUDIUS
C751			LA CORNEILLE	Libre	B00051	BAYET CAMILLE

C752			LA CORNEILLE	Libre	B00471	BARBARET LUC MARIE
C753			LA CORNEILLE	Libre	G00645	REGIS RENEE LOUISE (Née GUIGUET)
C754			LA CORNEILLE	Libre	B00850	BERNACHOT MICHEL HENRI EM
C755			LA CORNEILLE	Libre	B00850	BERNACHOT MICHEL HENRI EM
C756			LA CORNEILLE	Libre	C00281	COTTET MICHEL ALBERT
C757			LA CORNEILLE	Libre	B00170	BIZOLLON EMILE
C758			LA CORNEILLE	Libre	D00180	DOUBLIER JACQUELINE MARC
C759			LA CORNEILLE	Libre	B00471	BARBARET LUC MARIE
C76			LE CHAMP	Réglement é	R00247	ROUSSET YVES ANDRE
C760			LA CORNEILLE	Libre	G00478	REY LOUISE MADELEIN (Née GUIGUET)
C761			LA CORNEILLE	Libre	B00471	BARBARET LUC MARIE
C762			LA CORNEILLE	Libre	M00486	PERMEZEL ARLETTE PIERRET (Née MASSET)
C763			LA CORNEILLE	Libre	R00247	ROUSSET YVES ANDRE
C764			LA CORNEILLE	Libre	F00087	FIARD JEAN PIERRE FEL
C765			LA CORNEILLE	Libre	S00212	SCEAUX ROGER
C766			LA CORNEILLE	Libre	M00740	CARRAND IRENE MARGUERIT (Née MICOUD)
C767			LA CORNEILLE	Libre	A00018	ARNAUD MARIE
C768			LA CORNEILLE	Libre	G00756	BARBARET ANIE ELISABETH (Née GAVAND)
C769			LA CORNEILLE	Libre	+00103	COMMUNE DES AVENIERES
C77			LE CHAMP	Réglement é	B00051	BAYET CAMILLE
C770			LA CORNEILLE	Libre	+00001	ETAT MINISTERE DE L'ECONOMIE ET DES FINANCES DOMAINES
C771			LA CORNEILLE	Libre	B01203	RICHIT GINETTE ANDREE (Née BAYET)
C772			LA CORNEILLE	Libre	+00354	ASSOCIATION COMMUNALE DE CHASSE AGREE LA DIANE
C774			LA CORNEILLE	Libre	+00354	ASSOCIATION COMMUNALE DE CHASSE AGREE LA DIANE

C775			LA CORNEILLE	Libre	+00354	ASSOCIATION COMMUNALE DE CHASSE AGREE LA DIANE
C778			LA CORNEILLE	Libre	+00354	ASSOCIATION COMMUNALE DE CHASSE AGREE LA DIANE
C78			LE CHAMP	Réglement é	B00051	BAYET CAMILLE
C780			LA CORNEILLE	Libre	+00354	ASSOCIATION COMMUNALE DE CHASSE AGREE LA DIANE
C781			LA CORNEILLE	Libre	+00354	ASSOCIATION COMMUNALE DE CHASSE AGREE LA DIANE
C783			LA CORNEILLE	Interdit	B00291	BUDILLON JULES ANTOINE
C786			LA CORNEILLE	Interdit	M00736	MICOUD JACKY HENRI
C787			LA CORNEILLE	Interdit	R00247	ROUSSET YVES ANDRE
C788			LA CORNEILLE	Interdit	G00692	PALISSE CHRISTIANE SIMO (Née GEYNET)
C789			LA CORNEILLE	Interdit	B00291	BUDILLON JULES ANTOINE
C79			LE CHAMP	Réglement é	B00051	BAYET CAMILLE
C790			LA CORNEILLE	Interdit	G00692	PALISSE CHRISTIANE SIMO (Née GEYNET)
C791			LA CORNEILLE	Interdit	C00739	GRISSETI MARIE FRANCE (Née COTTET)
C792			LA CORNEILLE	Interdit	M00457	MALESKI JEROME MICHEL
C793			LA CORNEILLE	Interdit	R00247	ROUSSET YVES ANDRE
C794			LA CORNEILLE	Interdit	R00247	ROUSSET YVES ANDRE
C795			LA CORNEILLE	Interdit	M00457	MALESKI JEROME MICHEL
C796			LA CORNEILLE	Interdit	T00255	GEYNET DENISE MARIE-LO (Née TRICHON)
C797			LA CORNEILLE	Interdit	G00692	PALISSE CHRISTIANE SIMO (Née GEYNET)
C8			LE GRAND MARAIS	Interdit	+00103	COMMUNE DES AVENIERES
C80			LE CHAMP	Réglement é	S00013	SAUTEREL AUGUSTE FELIX
C801			LA CORNEILLE	Libre	M00465	MATTAN-BORNERAT BERNARD

C802			LA CORNEILLE	Libre	M00465	MATTAN-BORNERAT BERNARD
C81			LE CHAMP	Réglement é	B00051	BAYET CAMILLE
C815			LA CORNEILLE	Libre	P00354	COTTET MARIANNE (Née PEZZETTI)
C816			LA CORNEILLE	Libre	C00879	COTTET BERNARD ROLAND
C817			LA CORNEILLE	Interdit	D00092	DOUBLE JACKY ROBERT
C818			LA CORNEILLE	Interdit	R00475	REYNAUD ANDRE JOSEPH CE
C819			LA CORNEILLE	Interdit	B00723	DROIN HELENE LUCETTE (Née BOVAGNET-SIMON)
C82			LE CHAMP	Réglement é	B00051	BAYET CAMILLE
C821			LA CORNEILLE	Libre	R00482	VINCENT MADELEINE (Née ROUSSET)
C822			LA CORNEILLE	Libre	M00457	MALESKI JEROME MICHEL
C823			LA CORNEILLE	Libre	M00457	MALESKI JEROME MICHEL
C826			AU BERT	Interdit	B00724	PAVIOT SUZANNE AIMEE (Née BOVAGNET-SIMON)
C83			LE CHAMP	Réglement é	B01271	BAYET PHILIPPE
C833			DES GLYCINES	Interdit	T00255	GEYNET DENISE MARIE-LO (Née TRICHON)
C834			AU BERT	Interdit	G00247	GIRERD JEAN PAUL
C835			AU BERT	Interdit	G00247	GIRERD JEAN PAUL
C836			AU BERT	Interdit	B00758	BAYET THIERRY JACKY
C837			DE VIE NEUVE	Interdit	D00237	DURAND-PAIRE JOEL THIERRY
C838			AU BERT	Interdit	B00795	BROSSE LEON CLAUDE
C84			LE CHAMP	Réglement é	B00051	BAYET CAMILLE
C841			AU BERT	Interdit	F00195	FOURNIER DOMINIQUE MARCE
C842			DE VIE NEUVE	Interdit	F00195	FOURNIER DOMINIQUE MARCE
C846			AU BERT	Interdit	R00301	MICOUD ODETTE ANNIE JU (Née ROJON)

C847			AU BERT	Interdit	R00321	MICOUD ODETTE ANNIE JU (Née ROJON)
C848			AU BERT	Interdit	R00321	MICOUD ODETTE ANNIE JU (Née ROJON)
C849			AU BERT	Interdit	R00321	MICOUD ODETTE ANNIE JU (Née ROJON)
C85			LE CHAMP	Réglement é	B00051	BAYET CAMILLE
C850			AU BERT	Interdit	P00431	PERRET MORGAN JEAN-PAU
C851			AU BERT	Interdit	P00431	PERRET MORGAN JEAN-PAU
C852			AU BERT	Interdit	P00431	PERRET MORGAN JEAN-PAU
C853			AU BERT	Interdit	P00431	PERRET MORGAN JEAN-PAU
C856			AU BERT	Interdit	P00213	PERRET JEAN-PAUL JOSEP
C857			AU BERT	Interdit	P00293	PERRET JEAN-PAUL JOSEP
C858			AU BERT	Interdit	P00213	PERRET JEAN-PAUL JOSEP
C859			AU BERT	Interdit	P00431	PERRET MORGAN JEAN-PAU
C86			LE CHAMP	Réglement é	B01378	BOREL JEAN-CLAUDE ALE
C860			AU BERT	Interdit	P00431	PERRET MORGAN JEAN-PAU
C861			AU BERT	Interdit	P00213	PERRET JEAN-PAUL JOSEP
C862			DU BERT	Interdit	P00431	PERRET MORGAN JEAN-PAU
C863			AU BERT	Interdit	P00431	PERRET MORGAN JEAN-PAU
C868			AU BERT	Interdit	P00213	PERRET JEAN-PAUL JOSEP
C869			AU BERT	Interdit	P00213	PERRET JEAN-PAUL JOSEP
C87			LE CHAMP	Réglement é	G00433	BARBIER CAMILLE MARIE (Née GRANGER)
C870			AU BERT	Interdit	P00213	PERRET JEAN-PAUL JOSEP
C873			LOUIS ARAGON	Interdit	L00133	LAMIRAL CHRISTOPHE JEAN
C874			DU BERT	Interdit	P00213	PERRET JEAN-PAUL JOSEP
C875			DU BERT	Interdit	T00095	THEZIER DANIEL
C876			AU BERT	Interdit	M00483	RABATEL JOCELYNE MADELE (Née MICOUD)

C877			AU BERT	Interdit	C00367	CLUSA CAMBRA JOSE
C88			LE CHAMP	Réglement é	B01271	BAYET PHILIPPE
C882			DU BERT	Interdit	A00152	ARCAMONE JEAN ANDRE LOUI
C883			DU BERT	Interdit	M00482	GARCIA DANIELLE MARCEL (Née MICOUD)
C886			AU BERT	Interdit	R00321	MICOUD ODETTE ANNIE JU (Née ROJON)
C889			AU BERT	Interdit	B00051	BAYET CAMILLE
C89			LE CHAMP	Réglement é	B01271	BAYET PHILIPPE
C890			AU BERT	Interdit	B00894	BAYET RENEE MICHELLE (Née BERLIOZ)
C894			AU BERT	Interdit	G00184	GUETAT DANIELLE MARIE (Née GIRERD)
C895			AU BERT	Interdit	G00566	GIRERD YVES CLAUDE
C898			COTE VERNAY	Interdit	T00224	VEYRET ALINE JOSETTE M (Née TARDY)
C9			LE GRAND MARAIS	Interdit	+00103	COMMUNE DES AVENIERES
C90			LE CHAMP	Réglement é	B00525	BAYET ROBERT
C909			LE CHAMP	Réglement é	M00736	MICOUD JACKY HENRI
C91			LE CHAMP	Réglement é	B00051	BAYET CAMILLE
C910			LE CHAMP	Réglement é	M00736	MICOUD JACKY HENRI
C913			DE LA VILLE DE GAND	Interdit	V00265	ROTONDO ADELE (Née VANDRA)
C92			LE CHAMP	Réglement é	B01271	BAYET PHILIPPE
C921			LES RIVIERES	Réglement é	B01384	BARRUEL JEAN LOUIS CHAR
C922			LES RIVIERES	Réglement é	M00481	MERCIER BERNARD DENIS L

C923			LES RIVIERES	Réglement é	B01384	BARRUEL JEAN LOUIS CHAR
C924			LES RIVIERES	Réglement é	B01384	BARRUEL JEAN LOUIS CHAR
C925			LES RIVIERES	Réglement é	E00015	GUILLERMIER SOLANGE ANNE MA (Née EXCOFFON)
C926			LE CHAMOLAY	Interdit	G00478	REY LOUISE MADELEIN (Née GUIGUET)
C929			LE CHAMOLAY	Interdit	R00372	RAFFIN PATRICE BERNARD
C93			LE CHAMP	Réglement é	C00639	BADIN SUZANNE MARIE (Née CURIN)
C931			LE GERLIER	Interdit	M00736	MICOUD JACKY HENRI
C932			LE GERLIER	Interdit	B00051	BAYET CAMILLE
C934			LE CHAMOLAY	Interdit	R00403	REY PATRICE
C935			LE MAUVAIS	Réglement é	B00633	BUDILLON PIERRE ALAIN
C94			LE CHAMP	Réglement é	C00639	BADIN SUZANNE MARIE (Née CURIN)
C940			LAMARTINE	Interdit	B00985	BUFFIN HERVE MARIE JEA
C941			LE MAUVAIS	Réglement é	P00213	PERRET JEAN-PAUL JOSEP
C95			LE CHAMP	Réglement é	C00639	BADIN SUZANNE MARIE (Née CURIN)
C950			LE GERLIER	Interdit	F00281	FIARD JEAN PIERRE FEL
C951			DU GERLIER	Interdit	F00281	FIARD JEAN PIERRE FEL
C952			LE GERLIER	Interdit	F00087	FIARD JEAN PIERRE FEL
C955			DU BERT	Interdit	G00566	GIRERD YVES CLAUDE
C956			AU BERT	Interdit	G00566	GIRERD YVES CLAUDE
C957			DE LA MAGNANERIE	Interdit	G00223	GOLLINUCCI ANDRE FRANCOIS
C958			LE GERLIER	Interdit	C00083	CHARROS MAX ROBERT

C959			LE CHAMP	Réglement é	G00247	GIRERD JEAN PAUL
C96			LE CHAMP	Réglement é	C00360	CLER STEPHANE MARCEL
C960			LE CHAMP	Réglement é	M00736	MICOUD JACKY HENRI
C961			LES RIVIERES	Réglement é	B00888	BIZOLLON GUY
C962			LE PERIMENT	Libre	B00030	BARBARET VICTOR MARIE TH
C963			DE LA MAGNANERIE	Interdit	C00856	COCHET JEROME ALAIN
C964			LE CHAMOLAY	Interdit	O00106	BELMIN DENISE (Née ORCEL)
C965			LE CHAMOLAY	Interdit	O00106	BELMIN DENISE (Née ORCEL)
C966			LOUIS ARAGON	Interdit	G00352	GUINET PATRICK GERARD
C967			LE CHAMOLAY	Interdit	V00137	VIAL JEAN-JACQUES CH
C969			DU GERLIER	Interdit	B01079	BOLLINI PAULETTE (Née BIZOLLON)
C97			LE CHAMP	Réglement é	C00474	CLER STEPHANE MARCEL
C971			AU BERT	Interdit	S00311	SOUILLET RAYMOND AIME
C973			AU BERT	Interdit	S00275	SOUILLET RAYMOND AIME
C974			AU BERT	Interdit	P00213	PERRET JEAN-PAUL JOSEP
C975			DU BERT	Interdit	S00311	SOUILLET RAYMOND AIME
C979			LA CORNEILLE	Libre	V00182	VIAL THIERRY HENRI
C98			LE CHAMP	Réglement é	B00758	BAYET THIERRY JACKY
C983			LA CORNEILLE	Réglement é	B00758	BAYET THIERRY JACKY
C985			LE MAUVAIS	Réglement é	T00388	COURAND NICOLE (Née TARDY)
C987			LA CORNEILLE	Réglement	P00371	PIENOZ EDMOND

				é		
C99			LE CHAMP	Réglement é	Q00024	CONTOUX MICHELE CHRISTI (Née QUERON)
C990			LA CORNEILLE	Réglement é	P00371	PIENOZ EDMOND
C991			LA CORNEILLE	Réglement é	T00361	FERRUIT JEANNINE MARGUE (Née TROULLIEUX)
C993			LA CORNEILLE	Réglement é	T00357	TROULLIEUX JEAN MICHEL
C995			LE PERIMENT	Interdit	P00213	PERRET JEAN-PAUL JOSEP
C996			LE PERIMENT	Interdit	O00015	ORCEL JOSEPH LOUIS CH
C997			LE GERLIER	Interdit	B01079	BOLLINI PAULETTE (Née BIZOLLON)
C998			LE GERLIER	Interdit	B00758	BAYET THIERRY JACKY
D1	NE	Partie Nord-Est	LE VERGNOUX	Libre	+00103	COMMUNE DES AVENIERES
D1	SO	Partie Sud-Ouest	LE VERGNOUX	Réglement é	+00103	COMMUNE DES AVENIERES
D10			LE VERGNOUX	Libre	C00782	COUTHON JEREMY DANIEL F
D100			LE VERGNOUX	Libre	T00303	TRILLAT THERESE PAULETT
D100 0			LE CLOS	Interdit	B00471	BARBARET LUC MARIE
D100 1			LE CLOS	Interdit	B00419	BLANC HELENE MARIE JO (Née BARBARET)
D100 2			LE CLOS	Interdit	B00419	BLANC HELENE MARIE JO (Née BARBARET)
D100 3			LE CLOS	Interdit	B00471	BARBARET LUC MARIE
D100 4			LE CLOS	Interdit	B00471	BARBARET LUC MARIE
D100 9			LE CLOS	Interdit	T00367	TRILLAT AIME FRANCISQUE

D101			LE VERGNOUX	Libre	M00466	MIEGE AIME CLAUDIUS
D101 0			LE CLOS	Interdit	B00471	BARBARET LUC MARIE
D101 1			LE CLOS	Interdit	T00367	TRILLAT AIME FRANCISQUE
D101 2			LE CLOS	Interdit	T00367	TRILLAT AIME FRANCISQUE
D101 3			LE CLOS	Interdit	T00367	TRILLAT AIME FRANCISQUE
D101 4			LE CLOS	Interdit	B00419	BLANC HELENE MARIE JO (Née BARBARET)
D101 5			LE CLOS	Interdit	T00367	TRILLAT AIME FRANCISQUE
D101 6			LE CLOS	Interdit	T00367	TRILLAT AIME FRANCISQUE
D101 7			LE CLOS	Interdit	T00367	TRILLAT AIME FRANCISQUE
D101 8			LE CLOS	Interdit	G00584	GARDEL LOUIS
D101 9			LE CLOS	Interdit	P00321	PELISSON MICHEL
D102			LE VERGNOUX	Libre	C00515	COUTHON FRANCISQUE CLAU
D102 0			LE CLOS	Interdit	P00321	PELISSON MICHEL
D102 1			LE CLOS	Interdit	B00471	BARBARET LUC MARIE
D102 2			LE CLOS	Interdit	M00493	MIEGE FRANCK HENRI
D102 3			LE CLOS	Interdit	M00642	TRILLAT YVETTE JEANNINE (Née MORAND)

D102 4			LE CLOS	Interdit	M00642	TRILLAT YVETTE JEANNINE (Née MORAND)
D102 5			LE CLOS	Interdit	M00520	MATTANT RAYMOND ANDRE
D102 6			LE CLOS	Interdit	M00642	TRILLAT YVETTE JEANNINE (Née MORAND)
D102 7			LE CLOS	Interdit	M00642	TRILLAT YVETTE JEANNINE (Née MORAND)
D102 8			LE CLOS	Interdit	B00471	BARBARET LUC MARIE
D102 9			LE CLOS	Interdit	M00326	MIEGE SERGE JEAN NOEL
D103			LE VERGNOUX	Libre	C00515	COUTHON FRANCISQUE CLAU
D103 0			LE CLOS	Interdit	M00326	MIEGE SERGE JEAN NOEL
D103 1			LE CLOS	Interdit	F00178	FOURT JOSEPH FRANCOIS
D103 2			LE CLOS	Interdit	F00178	FOURT JOSEPH FRANCOIS
D103 3			LE CLOS	Interdit	B00471	BARBARET LUC MARIE
D103 4			LE CLOS	Interdit	B00471	BARBARET LUC MARIE
D103 5			LE CLOS	Interdit	D00264	DURAND SIMONNE HENRIET
D103 6			LE CLOS	Interdit	M00493	MIEGE FRANCK HENRI
D103 7			LE CLOS	Interdit	M00585	RAY MICHELLE (Née MOLLY)
D103			LE CLOS	Interdit	M00585	RAY MICHELLE (Née MOLLY)

8						
D103						
9			LE CLOS	Interdit	M00585	RAY MICHELLE (Née MOLLY)
D104			LE VERGNOUX	Libre	C00515	COUTHON FRANCISQUE CLAU
D104						
0			LE CLOS	Interdit	M00741	GUIGUET DENISE LOUISE (Née MOLLY)
D104						
1			LE CLOS	Interdit	J00076	PRUDON MARIE ANDREE (Née JULLIEN)
D104						
2			LE CLOS	Interdit	F00179	BUDIN CLAUDETTE MARIE (Née FOURT)
D104						
3			LE CLOS	Interdit	F00179	BUDIN CLAUDETTE MARIE (Née FOURT)
D104						
5			LE CLOS	Interdit	B00471	BARBARET LUC MARIE
D104						
6			LE CLOS	Interdit	B00471	BARBARET LUC MARIE
D105						
			LE VERGNOUX	Libre	T00042	TRILLAT JOSEPH
D105						
7			DU CLOS	Interdit	M00493	MIEGE FRANCK HENRI
D105						
8			LE DEVIN	Interdit	M00493	MIEGE FRANCK HENRI
D106						
			LE VERGNOUX	Libre	F00096	FIARD MICHEL
D106						
0			LE DEVIN	Interdit	B00901	GREPAT JOSETTE RENEE (Née BUISSON)
D106						
3			DU DEVEN	Interdit	B00901	GREPAT JOSETTE RENEE (Née BUISSON)
D106						
4			DU DEVEN	Interdit	M00315	MEUNIER JOANNES MARC
D106						
5			LE DEVIN	Interdit	M00315	MEUNIER JOANNES MARC

D106 6			DU DEVEN	Interdit	R00448	COHEN NICOLE MARIE LO (Née ROME)
D106 9			LE DEVIN	Interdit	B00021	BAILLY ADRIEN
D107			LE VERGNOUX	Libre	F00178	FOURT JOSEPH FRANCOIS
D107 0			LE DEVIN	Interdit	B00021	BAILLY ADRIEN
D107 1			LE DEVIN	Interdit	B00021	BAILLY ADRIEN
D107 2			LE DEVIN	Interdit	M00493	MIEGE FRANCK HENRI
D107 3			DU CLOS	Interdit	G00523	GEORGET MARTIAL AIME SI
D107 4			LE DEVIN	Interdit	M00584	BOREL COLETTE (Née MOLLY)
D107 5			LE DEVIN	Interdit	B00901	GREPAT JOSETTE RENEE (Née BUISSON)
D107 6			LE DEVIN	Interdit	T00090	TRILLAT RAYMOND ANDRE
D107 7			DU CLOS	Interdit	M00632	DOIGNEAUX ARLETTE JEANNE (Née MARAIN)
D107 8			LE DEVIN	Interdit	M00315	MEUNIER JOANNES MARC
D107 9			LE DEVIN	Interdit	C00819	ASTREOUD MICHELE JULIA (Née CLER)
D108			LE VERGNOUX	Libre	R00333	REVIT RAYMONDE JEANNE (Née REYNAUD)
D108 0			LE DEVIN	Interdit	C00819	ASTREOUD MICHELE JULIA (Née CLER)
D108 1			LE DEVIN	Interdit	C00819	ASTREOUD MICHELE JULIA (Née CLER)

D108 2			DU CLOS	Interdit	C00819	ASTREOUD MICHELE JULIA (Née CLER)
D108 6			LE DEVIN	Interdit	B00207	BORDEL MARCEL ANDRE
D108 7			LE DEVIN	Interdit	C00880	GIRERD ARLETTE MICHELL (Née COMTE)
D109			LE VERGNOUX	Libre	P00394	PELISSON GEORGES NOEL
D109 0			LE DEVIN	Interdit	B01267	MIEGE DENISE CLAIRE M (Née BOURJAILLAT)
D109 1			LE DEVIN	Interdit	B01267	MIEGE DENISE CLAIRE M (Née BOURJAILLAT)
D109 4			LE DEVIN	Interdit	B01024	BUDIN PIERRE ELOI
D11			LE VERGNOUX	Libre	C00782	COUTHON JEREMY DANIEL F
D110			LE VERGNOUX	Libre	S00040	SEIGNER JOSEPH MARCEL
D111			LE VERGNOUX	Libre	C00845	BONNAVIAT LUCIENNE (Née COUTHON)
D112			LE VERGNOUX	Libre	S00040	SEIGNER JOSEPH MARCEL
D113			LE VERGNOUX	Libre	S00040	SEIGNER JOSEPH MARCEL
D113 1			DES COMBELETTES	Interdit	G00451	MERGOUD AUGUSTINE MADEL (Née GERVESY)
D113 2			DES COMBELETTES	Interdit	G00451	MERGOUD AUGUSTINE MADEL (Née GERVESY)
D113 3			DES COMBELETTES	Interdit	G00594	GREBAC SERGE JEAN
D114			LE VERGNOUX	Libre	T00303	TRILLAT THERESE PAULETT
D114 1			LE VILLARD	Interdit	B00030	BARBARET VICTOR MARIE TH
D114 2			DU VILLARD	Interdit	F00309	FRETON PATRICK
D114			DU VILLARD	Interdit	B00420	BARBARET JOSEPH CLAUDE M

3						
D114			LE VILLARD	Interdit	B00030	BARBARET VICTOR MARIE TH
4						
D114			DE LA FONTAINE	Interdit	A00157	ALEGOET PHILIPPE BERNAR
5						
D114			DU VILLARD	Interdit	B01194	BEAUMONT MATTHIEU BENOIT
6						
D114			DU VILLARD	Interdit	B01054	BULLETEAU LOUIS
7						
D114			DU VILLARD	Interdit	F00310	FRETON ALEX PIERRE NOE
8						
D114			LE VILLARD	Interdit	A00157	ALEGOET PHILIPPE BERNAR
9						
D115			LE VERGNOUX	Libre	A00070	JANET PAULETTE (Née AMPERE)
D115						
2			LES COMBELETTES	Interdit	B00030	BARBARET VICTOR MARIE TH
D115						
4			DE LA FONTAINE	Interdit	B00768	BLANCHARD JEAN-FRANCOIS
D115						
5			DE LA FONTAINE	Interdit	R00506	RETY FABIENNE MARYVO
D115						
7			DE LA FONTAINE	Interdit	C00518	CHAREYRE ALAIN LOUIS LEO
D115						
8			LE VILLARD	Interdit	C00518	CHAREYRE ALAIN LOUIS LEO
D115						
9			DE LA FONTAINE	Interdit	H00070	MANSAR KHERIA (Née HELLAL)
D116			LE VERGNOUX	Libre	C00119	CHOSSON GERARD AUGUSTE
D116						
0			DE LA FONTAINE	Interdit	F00289	FOURT DAVID
D116			DE LA LONGERAIE	Interdit	F00171	MANIERO MARGUERITE (Née FOURT)

1						
D116 4			LE VILLARD	Interdit	R00242	RABATEL RENE CLAUDIUS
D116 5			LE VILLARD	Interdit	C00202	CHEVALIER JEAN PAUL
D116 6			LE VILLARD	Interdit	T00231	BORDEL JOSEPHINE ANTON (Née THUDEROZ)
D116 7			LE VILLARD	Interdit	B01303	BARBARET JEAN MARIE
D116 8			LE VILLARD	Interdit	C00785	JACQUIER MONIQUE (Née COUTHON)
D116 9			LE VILLARD	Interdit	S00339	BROSSE JEANNE THERESE (Née SAVELLI)
D117			LE VERGNOUX	Libre	+00001	ETAT MINISTERE DE L'ECONOMIE ET DES FINANCES DOMAINES
D117 0			LE VILLARD	Interdit	R00409	RAVAZ RENE JOSEPH
D117 4			LE VILLARD	Interdit	M00577	TERRASSON MARTINE JEANNE (Née MIEGE)
D117 6			LE VILLARD	Interdit	L00157	LOVERA GHISLAIN
D117 7			LE VILLARD	Interdit	C00325	COTTAZ LOUIS MARIUS
D117 8			LE VILLARD	Interdit	C00245	COTTAZ LOUIS MARIUS
D118			LE VERGNOUX	Libre	B00921	BIGALLET GILLES ERIC ROB
D118 1			LE VILLARD	Interdit	M00493	MIEGE FRANCK HENRI
D118 4			LE VILLARD	Interdit	B00471	BARBARET LUC MARIE

D118 5			LE VILLARD	Interdit	R00242	RABATEL RENE CLAUDIUS
D118 6			LE VILLARD	Interdit	C00719	CORNEILLE AGNES MARIE-THE (Née CANDY)
D119			LE VERGNOUX	Libre	+00001	ETAT MINISTERE DE L'ECONOMIE ET DES FINANCES DOMAINES
D119 5			DU VILLARD	Interdit	C00762	DOMINGOS VANESSA (Née CHORRIER COLLET)
D119 6			LE VILLARD	Interdit	C00762	DOMINGOS VANESSA (Née CHORRIER COLLET)
D12			LE VERGNOUX	Libre	M00085	MICOUD ROBERT JOSEPH A
D120			LE VERGNOUX	Libre	M00496	MICOUD MICHEL AIME
D120 1			DES POIRIERS	Interdit	P00227	PORTALIER RAYMOND CHARLES
D120 5			DES POIRIERS	Interdit	R00315	ROUJON MARIE JOELLE MA (Née RABATEL)
D120 6			LE VILLARD	Interdit	B00042	BASILLE ANDRE
D120 7			LE VILLARD	Interdit	B01167	BASILLE GUY AIME JULES
D120 8			LE VILLARD	Interdit	M00345	MERGOUD DIT LAMARCHE GILBERT ANDRE
D121			LE VERGNOUX	Libre	A00132	ASTREOUD JEROME
D121 5			LE VILLARD	Interdit	C00880	GIRERD ARLETTE MICHELL (Née COMTE)
D121 6			LE VILLARD	Interdit	C00880	GIRERD ARLETTE MICHELL (Née COMTE)
D121 7			LE VILLARD	Interdit	M00315	MEUNIER JOANNES MARC
D122			DU VIEUX MOULIN	Réglement	B00717	ARMANET MARIE THERESE (Née BORDEL)

				é		
D122 0			LE VILLARD	Interdit	S00339	BROSSE JEANNE THERESE (Née SAVELLI)
D122 1			LE VILLARD	Interdit	S00339	BROSSE JEANNE THERESE (Née SAVELLI)
D122 3			LE VILLARD	Interdit	F00179	BUDIN CLAUDETTE MARIE (Née FOURT)
D122 4			LE VILLARD	Interdit	F00283	ZOUGS DENISE (Née FOURT)
D122 5			LE VILLARD	Interdit	S00339	BROSSE JEANNE THERESE (Née SAVELLI)
D122 7			LES COMBELETTES	Interdit	P00323	FRASSE-MATHON MARIE CLAIRE (Née PEYZIEUX)
D122 8			LES COMBELETTES	Interdit	P00323	FRASSE-MATHON MARIE CLAIRE (Née PEYZIEUX)
D122 9			LES COMBELETTES	Interdit	B00787	BACHELIN RENE MICHEL
D123			LE VERGNOUX	Réglement é	M00684	MICOUD GERARD
D123 0			LES COMBELETTES	Interdit	M00585	RAY MICHELLE (Née MOLLY)
D123 1			LES COMBELETTES	Interdit	B00787	BACHELIN RENE MICHEL
D123 2			LES COMBELETTES	Interdit	B00787	BACHELIN RENE MICHEL
D123 3			LES COMBELETTES	Interdit	B00787	BACHELIN RENE MICHEL
D123 4			LES COMBELETTES	Interdit	T00367	TRILLAT AIME FRANCISQUE
D123			LES COMBELETTES	Interdit	T00367	TRILLAT AIME FRANCISQUE

5						
D123 6			LES COMBELETTES	Interdit	T00367	TRILLAT AIME FRANCISQUE
D123 7			LES COMBELETTES	Interdit	B00471	BARBARET LUC MARIE
D123 8			LES COMBELETTES	Interdit	T00367	TRILLAT AIME FRANCISQUE
D124			LE VERGNOUX	Réglement é	B00717	ARMANET MARIE THERESE (Née BORDEL)
D124 0			LES COMBELETTES	Interdit	B01058	BUSSARD DENISE JULIETTE
D124 1			LES COMBELETTES	Interdit	B01058	BUSSARD DENISE JULIETTE
D124 2			LES COMBELETTES	Interdit	M00315	MEUNIER JOANNES MARC
D124 3			LES COMBELETTES	Interdit	T00367	TRILLAT AIME FRANCISQUE
D124 4			LES COMBELETTES	Interdit	T00367	TRILLAT AIME FRANCISQUE
D124 5			LES COMBELETTES	Interdit	T00367	TRILLAT AIME FRANCISQUE
D124 6			LES COMBELETTES	Interdit	C00119	CHOSSON GERARD AUGUSTE
D124 7			LES COMBELETTES	Interdit	A00021	ARSAC AIME JOSEPH
D125			LE VERGNOUX	Libre	B00717	ARMANET MARIE THERESE (Née BORDEL)
D125 2			LES COMBELETTES	Interdit	D00264	DURAND SIMONNE HENRIET
D125 3			LES COMBELETTES	Interdit	B00335	BILLAUDAZ AIME JOSEPH

D125 4			LES COMBELETTES	Interdit	T00367	TRILLAT AIME FRANCISQUE
D125 5			LES COMBELETTES	Interdit	G00084	GONIN PAUL JEAN MARIE
D125 6			LES COMBELETTES	Interdit	T00367	TRILLAT AIME FRANCISQUE
D125 7			LES COMBELETTES	Interdit	M00403	MONNET GEORGES ANDRE
D125 8			LES COMBELETTES	Interdit	M00403	MONNET GEORGES ANDRE
D125 9			LES COMBELETTES	Interdit	M00403	MONNET GEORGES ANDRE
D126			LE VERGNOUX	Réglement é	+00033	SYNDICAT INTERCOMMUNAL DES MARAIS
D126 0			LES COMBELETTES	Interdit	M00403	MONNET GEORGES ANDRE
D126 1			LES COMBELETTES	Interdit	T00367	TRILLAT AIME FRANCISQUE
D126 2			LES COMBELETTES	Interdit	S00339	BROSSE JEANNE THERESE (Née SAVELLI)
D126 3			LES COMBELETTES	Interdit	C00867	VARGOZ ODETTE ELISE (Née COUTHON)
D126 4			LES COMBELETTES	Interdit	C00119	CHOSSON GERARD AUGUSTE
D126 5			LES COMBELETTES	Interdit	P00262	GROS RENEE JOSETTE (Née PERRAUD)
D126 6			LES COMBELETTES	Interdit	M00403	MONNET GEORGES ANDRE
D126 7			LES COMBELETTES	Interdit	M00585	RAY MICHELLE (Née MOLLY)

D126 8			LES COMBELETTES	Interdit	M00585	RAY MICHELLE (Née MOLLY)
D126 9			LES COMBELETTES	Interdit	B00561	BARBARET FREDERIC FRANCO
D127			LE GRAND THUET	Libre	+00103	COMMUNE DES AVENIERES
D127 0			LES COMBELETTES	Interdit	B00471	BARBARET LUC MARIE
D127 1			LES COMBELETTES	Interdit	S00339	BROSSE JEANNE THERESE (Née SAVELLI)
D127 2			LES COMBELETTES	Interdit	S00339	BROSSE JEANNE THERESE (Née SAVELLI)
D127 3			LES COMBELETTES	Interdit	C00880	GIRERD ARLETTE MICHELL (Née COMTE)
D127 4			LES COMBELETTES	Interdit	R00409	RAVAZ RENE JOSEPH
D127 5			LES COMBELETTES	Interdit	L00157	LOVERA GHISLAIN
D127 6			LES COMBELETTES	Interdit	L00157	LOVERA GHISLAIN
D127 7			LES COMBELETTES	Interdit	B00042	BASILLE ANDRE
D128 0			LES COMBELETTES	Interdit	B00042	BASILLE ANDRE
D128 3			LES COMBELETTES	Interdit	R00409	RAVAZ RENE JOSEPH
D128 5			LES COMBELETTES	Interdit	M00825	DI VITO PAULETTE GERTRU (Née MULLER)
D128 6			DE LA CENSE	Interdit	M00825	DI VITO PAULETTE GERTRU (Née MULLER)
D128			DE LA CENSE	Interdit	C00768	FIARD MARCELLE MATHIL (Née COTTIER)

7						
D128 8			LES COMBELETTES	Interdit	C00768	FIARD MARCELLE MATHIL (Née COTTIER)
D128 9			DE LA CENSE	Interdit	B00148	BILLAUDAZ RENE
D129			LE GRAND THUET	Interdit	+00103	COMMUNE DES AVENIERES
D129 0			LES COMBELETTES	Interdit	M00403	MONNET GEORGES ANDRE
D129 4			LES COMBELETTES	Interdit	P00435	PELISSON PIERRE MARCEL C
D13			LE VERGNOUX	Libre	M00085	MICOUD ROBERT JOSEPH A
D130			LE GRAND THUET	Interdit	+00103	COMMUNE DES AVENIERES
D130 1			DE LA CENSE	Interdit	G00681	GENIN PATRICK CHRISTI
D130 2			DE LA CENSE	Interdit	M00501	COIVOUS JOELLE MARIE LO (Née MOISSONNIER)
D130 6			DE LA CENSE	Interdit	V00284	VALLET AURELIE
D130 7			DE LA CENSE	Interdit	M00609	BRUYERE ISABELLE (Née MOUCHET)
D130 8			LES COMBELETTES	Interdit	M00609	BRUYERE ISABELLE (Née MOUCHET)
D130 9			LES COMBELETTES	Interdit	M00609	BRUYERE ISABELLE (Née MOUCHET)
D131			LE GRAND THUET	Interdit	+00103	COMMUNE DES AVENIERES
D131 0			LES COMBELETTES	Interdit	C00784	JACQUIER MONIQUE (Née COUTHON)
D131 1			LES COMBELETTES	Interdit	C00646	CHARROS PHILIPPE CHRIST
D131			LES COMBELETTES	Interdit	M00489	MIGNOT CHRISTIAN ALAIN

2						
D131 3			LES COMBELETTES	Interdit	M00489	MIGNOT CHRISTIAN ALAIN
D131 4			LES COMBELETTES	Interdit	B00607	BONNAVIAT BERNARD
D131 5			LES COMBELETTES	Interdit	B00607	BONNAVIAT BERNARD
D131 6			LES COMBELETTES	Interdit	C00119	CHOSSON GERARD AUGUSTE
D131 7			LES COMBELETTES	Interdit	C00119	CHOSSON GERARD AUGUSTE
D131 8			LES COMBELETTES	Interdit	B00787	BACHELIN RENE MICHEL
D131 9			LES COMBELETTES	Interdit	B00787	BACHELIN RENE MICHEL
D132			LE GRAND THUET	Interdit	+00103	COMMUNE DES AVENIERES
D132 0			LES COMBELETTES	Interdit	B00787	BACHELIN RENE MICHEL
D132 1			LES COMBELETTES	Interdit	M00528	MONNET ROGER
D132 2			LES COMBELETTES	Interdit	P00435	PELISSON PIERRE MARCEL C
D132 3			LES COMBELETTES	Interdit	D00026	DOUBLE ANDRE JOSEPH
D132 4			LES COMBELETTES	Interdit	C00119	CHOSSON GERARD AUGUSTE
D132 5			LES COMBELETTES	Interdit	C00119	CHOSSON GERARD AUGUSTE
D132 6			LES COMBELETTES	Interdit	P00262	GROS RENEE JOSETTE (Née PERRAUD)

D132 7			LES COMBELETTES	Interdit	P00262	GROS RENEE JOSETTE (Née PERRAUD)
D132 8			LES COMBELETTES	Interdit	B00525	BAYET ROBERT
D132 9			LES COMBELETTES	Interdit	B01246	BOURJAILLAT BERNARD FRANCOI
D133			LE GRAND THUET	Interdit	+00103	COMMUNE DES AVENIERES
D133 0			LES COMBELETTES	Interdit	C00845	BONNAVIAT LUCIENNE (Née COUTHON)
D133 1			LES COMBELETTES	Interdit	M00741	GUIGUET DENISE LOUISE (Née MOLLY)
D133 2			LES COMBELETTES	Interdit	J00008	JANET ROBERT PIERRE
D133 3			LES COMBELETTES	Interdit	M00403	MONNET GEORGES ANDRE
D134			LE GRAND THUET	Libre	S00210	BIMOT MARTINE (Née SEIGNER)
D134 3			LES COMBELETTES	Interdit	P00321	PELISSON MICHEL
D134 4			LES COMBELETTES	Interdit	R00424	PRIMAT LUCIENNE MARIE (Née REVIT)
D134 5			LES COMBELETTES	Interdit	R00424	PRIMAT LUCIENNE MARIE (Née REVIT)
D134 6			LES COMBELETTES	Interdit	P00321	PELISSON MICHEL
D134 7			LES COMBELETTES	Interdit	G00543	GAUDEMER CELINE JEANNE E (Née GAGNEUX)
D134 8			LES COMBELETTES	Interdit	R00291	RICHERD CHRISTINE MARIE
D134 9			LES COMBELETTES	Interdit	B01267	MIEGE DENISE CLAIRE M (Née BOURJAILLAT)

D135			LE GRAND THUET	Libre	B01210	VALLIN JOCELYNE (Née BALLET)
D135	0		LES COMBELETTES	Interdit	B01291	BACHELIN PIERRE ANTOINE
D136			LE GRAND THUET	Interdit	C00449	ASTREOUD MICHELE JULIA (Née CLER)
D136	1		LE SAUGEY	Interdit	M00441	BERGER ANDREA AIMEE (Née MONNET)
D136	2		LE SAUGEY	Interdit	M00706	MIGNOT GERARD
D136	3		LE SAUGEY	Interdit	C00449	ASTREOUD MICHELE JULIA (Née CLER)
D136	4		LE SAUGEY	Interdit	C00449	ASTREOUD MICHELE JULIA (Née CLER)
D136	5		LE SAUGEY	Interdit	C00811	CHEVALIER JEAN MICHEL ADO
D136	6		LE SAUGEY	Interdit	C00811	CHEVALIER JEAN MICHEL ADO
D136	9		DES BRETTEES	Interdit	P00477	PERRET GEORGES RENE
D137			LE GRAND THUET	Interdit	S00162	SEIGNER AIME LOUIS
D137	0		LE SAUGEY	Interdit	P00477	PERRET GEORGES RENE
D137	1		DES BRETTEES	Interdit	C00528	CHARROS MAX ROBERT
D137	2		LE SAUGEY	Interdit	C00083	CHARROS MAX ROBERT
D137	3		LE SAUGEY	Interdit	C00646	CHARROS PHILIPPE CHRIST
D137	4		LE SAUGEY	Interdit	M00441	BERGER ANDREA AIMEE (Née MONNET)
D137			LE SAUGEY	Interdit	M00441	BERGER ANDREA AIMEE (Née MONNET)

5						
D137 6			LES SABLONNETS	Interdit	D00278	SEIGNER NICOLE MARIE AL (Née DURAND)
D137 7			LES SABLONNETS	Interdit	D00050	DURAND CLAUDIUS
D137 8			LES SABLONNETS	Interdit	G00543	GAUDEMER CELINE JEANNE E (Née GAGNEUX)
D137 9			LES SABLONNETS	Interdit	M00489	MIGNOT CHRISTIAN ALAIN
D138			LE GRAND THUET	Interdit	+00103	COMMUNE DES AVENIERES
D138 0			LES SABLONNETS	Interdit	M00489	MIGNOT CHRISTIAN ALAIN
D138 1			LES SABLONNETS	Interdit	M00489	MIGNOT CHRISTIAN ALAIN
D138 2			LES SABLONNETS	Interdit	C00811	CHEVALIER JEAN MICHEL ADO
D138 3			LES SABLONNETS	Interdit	C00646	CHARROS PHILIPPE CHRIST
D138 8			LES SABLONNETS	Interdit	D00192	DURAND ROGER MARCEL
D138 9			LES SABLONNETS	Interdit	V00234	VARGOZ BRUNO CHARLES
D139			LE GRAND THUET	Interdit	+00103	COMMUNE DES AVENIERES
D139 0			LES SABLONNETS	Interdit	B00153	BILLET JOSEPH AUGUSTE
D139 1			LES SABLONNETS	Interdit	M00489	MIGNOT CHRISTIAN ALAIN
D139 2			LES SABLONNETS	Interdit	G00760	BIZOLON MAGDELEINE ODET (Née GUIGUET)
D139			LES SABLONNETS	Interdit	G00760	BIZOLON MAGDELEINE ODET (Née GUIGUET)

3						
D139 4			LES SABLONNETS	Interdit	G00760	BIZOLON MAGDELEINE ODET (Née GUIGUET)
D139 5			LES SABLONNETS	Interdit	G00760	BIZOLON MAGDELEINE ODET (Née GUIGUET)
D139 9			LES SABLONNETS	Interdit	G00760	BIZOLON MAGDELEINE ODET (Née GUIGUET)
D14			LE VERGNOUX	Libre	B00844	BOURJAILLAT ANDRE PIERRE
D140			LE GRAND THUET	Interdit	+00033	SYNDICAT INTERCOMMUNAL DES MARAIS
D140 0			DES ECUELLES DE BOIS	Interdit	B01374	BORDEL FELIX JEAN
D140 3			LES SABLONNETS	Interdit	C00119	CHOSSON GERARD AUGUSTE
D140 4			DU SABLONNET	Interdit	B01186	BILLET PATRICK GEORGES
D140 7			LES SABLONNETS	Interdit	G00640	GRAZIANO PATRICE FABIEN
D140 8			DU SABLONNET	Interdit	G00640	GRAZIANO PATRICE FABIEN
D141			LE GRAND THUET	Libre	+00033	SYNDICAT INTERCOMMUNAL DES MARAIS
D141 3			LES SABLONNETS	Interdit	G00641	GUILLAUD THERESE GENEVIE (Née GAUDEMER)
D141 4			LES SABLONNETS	Interdit	C00646	CHARROS PHILIPPE CHRIST
D141 5			LES SABLONNETS	Interdit	M00528	MONNET ROGER
D141 6			LES SABLONNETS	Interdit	M00528	MONNET ROGER
D141 7			LES SABLONNETS	Interdit	M00528	MONNET ROGER

D141 8			LES SABLONNETS	Interdit	B00335	BILLAUDAZ AIME JOSEPH
D141 9			LES SABLONNETS	Interdit	M00489	MIGNOT CHRISTIAN ALAIN
D142			LE GRAND THUET	Interdit	+00103	COMMUNE DES AVENIERES
D142 0			LES SABLONNETS	Interdit	M00489	MIGNOT CHRISTIAN ALAIN
D142 1			LES SABLONNETS	Interdit	G00641	GUILLAUD THERESE GENEVIE (Née GAUDEMER)
D142 2			LES SABLONNETS	Interdit	B01374	BORDEL FELIX JEAN
D142 3			LES SABLONNETS	Interdit	C00119	CHOSSON GERARD AUGUSTE
D142 4			LES SABLONNETS	Interdit	C00119	CHOSSON GERARD AUGUSTE
D142 5			LES SABLONNETS	Interdit	G00374	GAUDEMER ANDRE EDOUARD
D142 6			LES SABLONNETS	Interdit	P00148	PERONNET MICHEL EMILE
D142 7			LES SABLONNETS	Interdit	M00489	MIGNOT CHRISTIAN ALAIN
D142 8			LES SABLONNETS	Interdit	S00170	BORDEL JEANNE MARIE (Née SELLON)
D142 9			LES SABLONNETS	Interdit	G00543	GAUDEMER CELINE JEANNE E (Née GAGNEUX)
D143			LE GRAND THUET	Interdit	+00103	COMMUNE DES AVENIERES
D143 0			LES SABLONNETS	Interdit	R00291	RICHERD CHRISTINE MARIE
D143 1			LES SABLONNETS	Interdit	M00489	MIGNOT CHRISTIAN ALAIN

D143 2			LES SABLONNETS	Interdit	B00153	BILLET JOSEPH AUGUSTE
D143 3			LES SABLONNETS	Interdit	C00646	CHARROS PHILIPPE CHRIST
D143 4			LES SABLONNETS	Interdit	R00259	PELISSON YVONNE MARGUERI (Née RICHERD)
D143 5			LES SABLONNETS	Interdit	B00335	BILLAUDAZ AIME JOSEPH
D143 6			LES SABLONNETS	Interdit	B00335	BILLAUDAZ AIME JOSEPH
D143 8			LES SABLONNETS	Interdit	B00196	BONNAVIAT GERARD FRANCOIS
D143 9			LES SABLONNETS	Interdit	G00374	GAUDEMER ANDRE EDOUARD
D144			LE GRAND THUET	Interdit	+00103	COMMUNE DES AVENIERES
D144 1			LES SABLONNETS	Interdit	G00022	GAUDEMER ANDRE EDOUARD
D144 2			LES SABLONNETS	Interdit	M00489	MIGNOT CHRISTIAN ALAIN
D144 3			LES SABLONNETS	Interdit	M00489	MIGNOT CHRISTIAN ALAIN
D144 4			LES SABLONNETS	Interdit	M00489	MIGNOT CHRISTIAN ALAIN
D144 5			LES SABLONNETS	Libre	G00560	GUILLAUD DIDIER ROGER
D144 6			LES SABLONNETS	Libre	G00641	GUILLAUD THERESE GENEVIE (Née GAUDEMER)
D144 7			LES SABLONNETS	Libre	G00641	GUILLAUD THERESE GENEVIE (Née GAUDEMER)
D145			LE GRAND THUET	Interdit	+00103	COMMUNE DES AVENIERES

D145 3			LES SABLONNETS	Libre	G00641	GUILLAUD THERESE GENEVIE (Née GAUDEMER)
D145 4			LES SABLONNETS	Interdit	G00548	GARCIA JEAN-MARIE
D145 5			LES SABLONNETS	Interdit	B01246	BOURJAILLAT BERNARD FRANCOI
D145 6			LES SABLONNETS	Interdit	B01246	BOURJAILLAT BERNARD FRANCOI
D145 7			LES SABLONNETS	Interdit	B01246	BOURJAILLAT BERNARD FRANCOI
D145 8			LES SABLONNETS	Interdit	B01246	BOURJAILLAT BERNARD FRANCOI
D146			LE GRAND THUET	Interdit	+00103	COMMUNE DES AVENIERES
D146 0			LES SABLONNETS	Interdit	G00548	GARCIA JEAN-MARIE
D146 1			LES SABLONNETS	Interdit	G00548	GARCIA JEAN-MARIE
D146 2			DU SABLONNET	Interdit	+00360	DU SABLONNET 281
D146 3			LES SABLONNETS	Interdit	S00323	SERMET PIERRE MICHEL J
D146 8			LE PERTICOZ	Interdit	P00414	PELISSON ANDRE JEAN
D147			LE GRAND THUET	Interdit	+00103	COMMUNE DES AVENIERES
D147 1			DE LA CENSE	Interdit	F00300	FORGET RENEE SUZANNE P
D147 2			LE PERTICOZ	Interdit	F00300	FORGET RENEE SUZANNE P
D147 3			LE PERTICOZ	Interdit	F00300	FORGET RENEE SUZANNE P

D147 4			LE PERTICOZ	Interdit	F00300	FORGET RENEE SUZANNE P
D148			LE GRAND THUET	Interdit	+00103	COMMUNE DES AVENIERES
D148 0			LE PERTICOZ	Interdit	C00785	JACQUIER MONIQUE (Née COUTHON)
D148 1			LE PERTICOZ	Interdit	C00785	JACQUIER MONIQUE (Née COUTHON)
D148 2			LE PERTICOZ	Interdit	C00785	JACQUIER MONIQUE (Née COUTHON)
D148 3			LE PERTICOZ	Interdit	C00785	JACQUIER MONIQUE (Née COUTHON)
D148 4			LE PERTICOZ	Interdit	F00165	PELISSON MONIQUE CLEMENC (Née FIARD)
D148 5			LE PERTICOZ	Interdit	F00165	PELISSON MONIQUE CLEMENC (Née FIARD)
D148 6			LE PERTICOZ	Interdit	F00165	PELISSON MONIQUE CLEMENC (Née FIARD)
D148 7			LE PERTICOZ	Interdit	F00165	PELISSON MONIQUE CLEMENC (Née FIARD)
D148 8			LE PERTICOZ	Interdit	F00165	PELISSON MONIQUE CLEMENC (Née FIARD)
D148 9			LE PERTICOZ	Interdit	F00165	PELISSON MONIQUE CLEMENC (Née FIARD)
D149			LE GRAND THUET	Interdit	+00103	COMMUNE DES AVENIERES
D149 0			LE PERTICOZ	Interdit	S00339	BROSSE JEANNE THERESE (Née SAVELLI)
D149 1			LE PERTICOZ	Interdit	F00165	PELISSON MONIQUE CLEMENC (Née FIARD)
D149 2			LE PERTICOZ	Interdit	F00165	PELISSON MONIQUE CLEMENC (Née FIARD)

D149 3			LE PERTICOZ	Interdit	B00291	BUDILLON JULES ANTOINE
D149 4			LE PERTICOZ	Interdit	B00829	BONNAVIAT BERNARD
D149 5			LE PERTICOZ	Interdit	M00441	BERGER ANDREA AIMEE (Née MONNET)
D149 6			LE PERTICOZ	Interdit	M00441	BERGER ANDREA AIMEE (Née MONNET)
D149 7			LE PERTICOZ	Interdit	B01050	LEMAITRE NOELE RAYMONDE (Née BUDILLON)
D149 8			LE PERTICOZ	Interdit	C00785	JACQUIER MONIQUE (Née COUTHON)
D149 9			LE PERTICOZ	Interdit	C00785	JACQUIER MONIQUE (Née COUTHON)
D15			LE VERGNOUX	Libre	M00776	MONNET JOSEPH
D150			LE GRAND THUET	Interdit	+00103	COMMUNE DES AVENIERES
D150 0			LE PERTICOZ	Interdit	M00489	MIGNOT CHRISTIAN ALAIN
D150 1			LE PERTICOZ	Interdit	M00489	MIGNOT CHRISTIAN ALAIN
D150 2			LE PERTICOZ	Interdit	C00785	JACQUIER MONIQUE (Née COUTHON)
D150 8			LE PERTICOZ	Interdit	M00500	TRILLAT ODETTE ANNA (Née MIGNOT)
D150 9			LE PERTICOZ	Interdit	V00099	VERGNE ROGER JULES
D151			LE GRAND THUET	Interdit	+00103	COMMUNE DES AVENIERES
D152 0			LE PERTICOZ	Interdit	R00467	ROY JEAN-FRANCOIS
D152			LE PERTICOZ	Interdit	C00822	CARRABIN PIERRE JEAN LOU

2						
D152 3			LE PERTICOZ	Interdit	B01343	BOULANGER BENOIT
D152 4			LE PERTICOZ	Interdit	R00409	RAVAZ RENE JOSEPH
D152 5			LE PERTICOZ	Interdit	J00028	JOMARD JEAN-PIERRE JOS
D152 6			LE PERTICOZ	Interdit	B00694	CHAVE THERESE LUCIE A (Née BESSO CORDERO)
D152 7			LE PERTICOZ	Interdit	B01058	BUSSARD DENISE JULIETTE
D152 8			LE PERTICOZ	Interdit	B01058	BUSSARD DENISE JULIETTE
D152 9			LE PERTICOZ	Interdit	F00219	FRECHET JOSETTE CLAUDET
D153 0			LE PERTICOZ	Interdit	F00219	FRECHET JOSETTE CLAUDET
D153 1			LE PERTICOZ	Interdit	F00219	FRECHET JOSETTE CLAUDET
D153 2			LE PERTICOZ	Interdit	E00004	ETIENNE PAUL
D153 3			LE PERTICOZ	Interdit	C00785	JACQUIER MONIQUE (Née COUTHON)
D153 4			LE PERTICOZ	Interdit	C00785	JACQUIER MONIQUE (Née COUTHON)
D153 5			LE PERTICOZ	Interdit	C00785	JACQUIER MONIQUE (Née COUTHON)
D153 6			LE PERTICOZ	Interdit	C00785	JACQUIER MONIQUE (Née COUTHON)
D153			LE PERTICOZ	Interdit	C00785	JACQUIER MONIQUE (Née COUTHON)

7						
D153 8			LE PERTICOZ	Interdit	C00784	JACQUIER MONIQUE (Née COUTHON)
D153 9			LE PERTICOZ	Interdit	C00784	JACQUIER MONIQUE (Née COUTHON)
D154 9			LE PERTICOZ	Interdit	B00892	BAIZET DIDIER
D155 3			DU PERTICOZ	Interdit	B00892	BAIZET DIDIER
D155 4			DU PERTICOZ	Interdit	L00214	LECHELLE SYLVIE
D155 6			LE PERTICOZ	Interdit	R00409	RAVAZ RENE JOSEPH
D155 7			LE PERTICOZ	Interdit	R00409	RAVAZ RENE JOSEPH
D155 8			LE PERTICOZ	Interdit	R00409	RAVAZ RENE JOSEPH
D155 9			LE PERTICOZ	Interdit	R00409	RAVAZ RENE JOSEPH
D156 0			DU PERTICOZ	Interdit	R00409	RAVAZ RENE JOSEPH
D156 1			DU PERTICOZ	Interdit	R00409	RAVAZ RENE JOSEPH
D156 2			DU PERTICOZ	Interdit	B01343	BOULANGER BENOIT
D156 3			DU PERTICOZ	Interdit	C00822	CARRABIN PIERRE JEAN LOU
D156 4			DU PERTICOZ	Interdit	+00386	FLOPIE
D156			DU PERTICOZ	Interdit	V00207	VOSPIKIAN BERNARD JEAN-NO

5						
D156 6			DU PERTICOZ	Interdit	D00004	DELADOEUILLE HENRI GERARD
D156 7			DU PERTICOZ	Interdit	R00467	ROY JEAN-FRANCOIS
D156 8			LE PERTICOZ	Interdit	T00340	TESTON YOAN YVES MARC
D157 5			DU PERTICOZ	Interdit	S00338	BROSSE JEANNE THERESE (Née SAVELLI)
D159 0			LE PERTICOZ	Interdit	*00010	COPROPRIETAIRES DE 022D1590 ET 022D2861
D159 3			DU PERTICOZ	Interdit	B01225	BEYNEY ANTOINE CHARLES
D159 4			DU PERTICOZ	Interdit	S00245	BROSSE JEANNE THERESE (Née SAVELLI)
D159 8			LE PERTICOZ	Interdit	R00483	RUEL ROGER DANIEL
D16			LE VERGNOUX	Libre	C00782	COUTHON JEREMY DANIEL F
D160 8			DU BUGHEY	Interdit	V00253	VINCENT DANIEL
D161 1			LE PERTICOZ	Interdit	*00027	COPROPRIETAIRES DE LA PARCELLE D 1611
D161 5			LE PERTICOZ	Interdit	P00310	PIERPONT JEAN-JACQUES PA
D162 4			DU DEVEN	Interdit	B00207	BORDEL MARCEL ANDRE
D162 6			LE HAUT CHARAVILLE	Interdit	B00207	BORDEL MARCEL ANDRE
D162 7			LE HAUT CHARAVILLE	Interdit	F00339	FAGOT-REVURAT EMMANUEL BRUNO

D162 8			DU DEVEN	Interdit	F00339	FAGOT-REVURAT EMMANUEL BRUNO
D162 9			LE HAUT CHARAVILLE	Interdit	B01021	ESCOMEL YVONNE ELISE (Née BORDEL)
D163 0			DU DEVEN	Interdit	B01138	BOUTORINE GEORGES ROGER
D163 1			DU DEVEN	Interdit	G00431	TRICHARD CHANTAL MARCELL (Née GONIN)
D163 2			LE HAUT CHARAVILLE	Interdit	B00901	GREPAT JOSETTE RENEE (Née BUISSON)
D163 3			DU DEVEN	Interdit	G00084	GONIN PAUL JEAN MARIE
D163 4			LE HAUT CHARAVILLE	Interdit	D00416	DEMARE GREGORY PASCAL
D163 5			LE HAUT CHARAVILLE	Interdit	D00416	DEMARE GREGORY PASCAL
D163 6			LE HAUT CHARAVILLE	Interdit	D00416	DEMARE GREGORY PASCAL
D163 7			DE CHARAVILLE	Interdit	D00416	DEMARE GREGORY PASCAL
D163 8			LE HAUT CHARAVILLE	Interdit	C00816	CROTTIER THIERRY MAURICE
D164 0			LE HAUT CHARAVILLE	Interdit	P00263	RIAL SUZANNE FRANCOI (Née PERRAUD)
D164 1			LE HAUT CHARAVILLE	Interdit	P00572	DUBOIS NICOLE MONIQUE (Née PETIT)
D164 2			LE HAUT CHARAVILLE	Interdit	P00263	RIAL SUZANNE FRANCOI (Née PERRAUD)
D164 3			LE HAUT CHARAVILLE	Interdit	M00520	MATTANT RAYMOND ANDRE

D164 4			LE HAUT CHARAVILLE	Interdit	M00703	MIEGE HENRI RENE
D164 5			LE HAUT CHARAVILLE	Interdit	M00703	MIEGE HENRI RENE
D164 9			LE HAUT CHARAVILLE	Interdit	M00691	MIEGE GERARD NOEL
D165 0			LE HAUT CHARAVILLE	Interdit	B00702	TASTEVIN SIMONE AIMEE (Née BILLAUDAZ)
D165 1			LE HAUT CHARAVILLE	Interdit	S00318	COUTHON MARCELLE JOSETT (Née SEIGNER)
D165 2			LE HAUT CHARAVILLE	Interdit	B00702	TASTEVIN SIMONE AIMEE (Née BILLAUDAZ)
D165 3			LE HAUT CHARAVILLE	Interdit	B01119	MIEGE DENISE (Née BALLET)
D165 6			LE HAUT CHARAVILLE	Interdit	M00692	CHAPELUT MARIE THERESE D (Née MIEGE)
D165 7			LE HAUT CHARAVILLE	Interdit	B00207	BORDEL MARCEL ANDRE
D165 8			LE HAUT CHARAVILLE	Interdit	B01324	BELLOT JEAN FRANCOIS
D165 9			LE HAUT CHARAVILLE	Interdit	B01210	VALLIN JOCELYNE (Née BALLET)
D166 2			LE HAUT CHARAVILLE	Interdit	B01210	VALLIN JOCELYNE (Née BALLET)
D166 3			LE HAUT CHARAVILLE	Interdit	B01267	MIEGE DENISE CLAIRE M (Née BOURJAILLAT)
D166 4			LE HAUT CHARAVILLE	Interdit	B00702	TASTEVIN SIMONE AIMEE (Née BILLAUDAZ)
D166 5			LE HAUT CHARAVILLE	Interdit	M00692	CHAPELUT MARIE THERESE D (Née MIEGE)

D166 6			LE HAUT CHARAVILLE	Interdit	M00692	CHAPELUT MARIE THERESE D (Née MIEGE)
D166 7			LE HAUT CHARAVILLE	Libre	M00394	MIEGE JEAN NOEL
D166 8			LE HAUT CHARAVILLE	Interdit	M00394	MIEGE JEAN NOEL
D166 9			LE HAUT CHARAVILLE	Interdit	B01210	VALLIN JOCELYNE (Née BALLET)
D167 0			LE HAUT CHARAVILLE	Interdit	B00702	TASTEVIN SIMONE AIMEE (Née BILLAUDAZ)
D167 1			LE HAUT CHARAVILLE	Interdit	M00623	MIEGE HENRI RENE
D167 2			LE HAUT CHARAVILLE	Réglement é	B00702	TASTEVIN SIMONE AIMEE (Née BILLAUDAZ)
D167 3			LE HAUT CHARAVILLE	Réglement é	+00033	SYNDICAT INTERCOMMUNAL DES MARAIS
D167 4			LE HAUT CHARAVILLE	Réglement é	M00623	MIEGE HENRI RENE
D167 5			LE HAUT CHARAVILLE	Réglement é	B00966	BERGER JEAN-CLAUDE MAU
D167 6			LE HAUT CHARAVILLE	Réglement é	P00572	DUBOIS NICOLE MONIQUE (Née PETIT)
D167 7			LE HAUT CHARAVILLE	Réglement é	P00339	PETIT MONIQUE HENRIET
D167 8			LE HAUT CHARAVILLE	Réglement é	M00642	TRILLAT YVETTE JEANNINE (Née MORAND)
D167 9			LE HAUT CHARAVILLE	Réglement é	J00076	PRUDON MARIE ANDREE (Née JULLIEN)
D168 0			LE HAUT CHARAVILLE	Réglement é	M00668	MANIERO RAYMOND JEAN

D168 1			LE HAUT CHARAVILLE	Réglement é	P00545	PONCE RENE NOEL
D168 2			LE HAUT CHARAVILLE	Réglement é	M00668	MANIERO RAYMOND JEAN
D168 3			LE HAUT CHARAVILLE	Libre	M00668	MANIERO RAYMOND JEAN
D168 4			LE HAUT CHARAVILLE	Réglement é	D00264	DURAND SIMONNE HENRIET
D168 5			LE HAUT CHARAVILLE	Libre	M00585	RAY MICHELLE (Née MOLLY)
D168 6			LE HAUT CHARAVILLE	Libre	+00033	SYNDICAT INTERCOMMUNAL DES MARAIS
D168 7			LE HAUT CHARAVILLE	Libre	B01164	BRUYERE CEDRIC
D168 8			LE HAUT CHARAVILLE	Libre	M00585	RAY MICHELLE (Née MOLLY)
D168 9			LE HAUT CHARAVILLE	Libre	M00585	RAY MICHELLE (Née MOLLY)
D169			LE GRAND THUET	Interdit	+00033	SYNDICAT INTERCOMMUNAL DES MARAIS
D169 0			LE HAUT CHARAVILLE	Réglement é	M00585	RAY MICHELLE (Née MOLLY)
D169 1			LE HAUT CHARAVILLE	Réglement é	M00585	RAY MICHELLE (Née MOLLY)
D169 2			LE HAUT CHARAVILLE	Interdit	B00030	BARBARET VICTOR MARIE TH
D169 3			LE HAUT CHARAVILLE	Interdit	D00243	BEAUJEAN GENEVIEVE CAMIL (Née DURAND)
D169 4			LE HAUT CHARAVILLE	Libre	D00264	DURAND SIMONNE HENRIET
D169			LE HAUT CHARAVILLE	Interdit	B01324	BELLOT JEAN FRANCOIS

5						
D169 6			LE HAUT CHARAVILLE	Interdit	M00394	MIEGE JEAN NOEL
D169 8			LE HAUT CHARAVILLE	Interdit	B01324	BELLOT JEAN FRANCOIS
D169 9			DE GIRANDAN	Interdit	B01324	BELLOT JEAN FRANCOIS
D170			LE GRAND THUET	Interdit	+00033	SYNDICAT INTERCOMMUNAL DES MARAIS
D170 0			DE GIRANDAN	Interdit	M00692	CHAPELUT MARIE THERESE D (Née MIEGE)
D170 7			LE HAUT CHARAVILLE	Interdit	T00348	TRILLAT CHRISTIANE JOSE
D170 8			DE CHARAVILLE	Interdit	T00348	TRILLAT CHRISTIANE JOSE
D170 9			LE HAUT CHARAVILLE	Interdit	T00348	TRILLAT CHRISTIANE JOSE
D171 2			LE HAUT CHARAVILLE	Interdit	M00752	MIGNOT STEPHANE GEORGE
D171 7			LE HAUT CHARAVILLE	Interdit	B00471	BARBARET LUC MARIE
D172 0			LE HAUT CHARAVILLE	Interdit	B00471	BARBARET LUC MARIE
D172 1			LE HAUT CHARAVILLE	Interdit	B00471	BARBARET LUC MARIE
D172 2			LE HAUT CHARAVILLE	Interdit	B00471	BARBARET LUC MARIE
D172 3			LE HAUT CHARAVILLE	Interdit	B00471	BARBARET LUC MARIE
D172 4			LE HAUT CHARAVILLE	Interdit	B01094	BLANC JEREMY ANTHONY

D172 5			DE LA LONGERAIE	Interdit	B01094	BLANC JEREMY ANTHONY
D172 8			LE HAUT CHARAVILLE	Interdit	M00584	BOREL COLETTE (Née MOLLY)
D172 9			LE HAUT CHARAVILLE	Interdit	T00372	MUGNIER CHRISTIANE MARC (Née TROLLET)
D173 0			LE HAUT CHARAVILLE	Interdit	T00372	MUGNIER CHRISTIANE MARC (Née TROLLET)
D173 1			LE HAUT CHARAVILLE	Interdit	M00789	MIEGE LOIC
D173 2			LE HAUT CHARAVILLE	Interdit	M00789	MIEGE LOIC
D173 3			LE HAUT CHARAVILLE	Interdit	M00789	MIEGE LOIC
D173 4			LE HAUT CHARAVILLE	Interdit	M00584	BOREL COLETTE (Née MOLLY)
D173 5			LE HAUT CHARAVILLE	Libre	R00483	RUEL ROGER DANIEL
D173 6			LE HAUT CHARAVILLE	Interdit	E00025	BLANCHET SABINE HUBERTE (Née ERARD)
D173 7			LE HAUT CHARAVILLE	Interdit	D00252	DUCOS CHRISTIAN MICHE
D174 2			LES COTES D ILE	Interdit	M00397	MATTANT ALAIN ANDRE
D174 3			LES COTES D ILE	Interdit	M00397	MATTANT ALAIN ANDRE
D174 4			LES COTES D ILE	Interdit	M00397	MATTANT ALAIN ANDRE
D174 5			LES COTES D ILE	Interdit	M00493	MIEGE FRANCK HENRI

D174 6			LES COTES D ILE	Interdit	M00493	MIEGE FRANCK HENRI
D174 7			LES COTES D ILE	Interdit	M00493	MIEGE FRANCK HENRI
D174 8			LES COTES D ILE	Interdit	D00252	DUCOS CHRISTIAN MICHE
D174 9			LES COTES D ILE	Interdit	M00067	MEUNIER JULIEN
D175 0			LES COTES D ILE	Réglement é	G00451	MERGOUD AUGUSTINE MADEL (Née GERVESY)
D175 1			LES COTES D ILE	Réglement é	M00585	RAY MICHELLE (Née MOLLY)
D175 2			LES COTES D ILE	Réglement é	B00207	BORDEL MARCEL ANDRE
D175 3			LES COTES D ILE	Réglement é	B00763	BORDEL MARCEL ANDRE
D175 4			LES COTES D ILE	Réglement é	B00763	BORDEL MARCEL ANDRE
D175 5			LES COTES D ILE	Réglement é	M00397	MATTANT ALAIN ANDRE
D175 6			LES COTES D ILE	Réglement é	M00397	MATTANT ALAIN ANDRE
D175 7			LES COTES D ILE	Interdit	F00178	FOURT JOSEPH FRANCOIS
D175 8			LES COTES D ILE	Interdit	F00178	FOURT JOSEPH FRANCOIS
D175 9			LES COTES D ILE	Interdit	G00719	GONNIN GINETTE JULIA
D176 0			LES COTES D ILE	Interdit	G00719	GONNIN GINETTE JULIA

D176 1			LES COTES D ILE	Interdit	F00282	FOURT RAYMOND
D176 2			LES COTES D ILE	Interdit	B00471	BARBARET LUC MARIE
D176 5			LES COTES D ILE	Réglement é	C00630	ERB CHRISTIANE DENI (Née CORLET)
D176 6			LES COTES D ILE	Libre	G00719	GONNIN GINETTE JULIA
D176 7			LES COTES D ILE	Réglement é	M00397	MATTANT ALAIN ANDRE
D176 8			LES COTES D ILE	Réglement é	M00397	MATTANT ALAIN ANDRE
D176 9			LES COTES D ILE	Réglement é	G00719	GONNIN GINETTE JULIA
D177 0			LES COTES D ILE	Réglement é	C00630	ERB CHRISTIANE DENI (Née CORLET)
D177 1			DES COTES D'ILE	Réglement é	C00630	ERB CHRISTIANE DENI (Née CORLET)
D177 2			LES COTES D ILE	Réglement é	C00630	ERB CHRISTIANE DENI (Née CORLET)
D177 3			LES COTES D ILE	Interdit	R00483	RUEL ROGER DANIEL
D177 4			LES COTES D ILE	Interdit	G00719	GONNIN GINETTE JULIA
D177 5			LES COTES D ILE	Réglement é	M00642	TRILLAT YVETTE JEANNINE (Née MORAND)
D177 6			LES COTES D ILE	Réglement é	B00471	BARBARET LUC MARIE
D177 7			LES COTES D ILE	Réglement é	M00585	RAY MICHELLE (Née MOLLY)

D177 8			LES COTES D ILE	Réglement é	M00585	RAY MICHELLE (Née MOLLY)
D177 9			LES COTES D ILE	Réglement é	M00585	RAY MICHELLE (Née MOLLY)
D178 0			LES COTES D ILE	Réglement é	R00483	RUEL ROGER DANIEL
D178 1			LES COTES D ILE	Réglement é	R00483	RUEL ROGER DANIEL
D178 2			LES COTES D ILE	Réglement é	T00062	THEYSSIER ALAIN MARCEL
D178 3			LES COTES D ILE	Libre	G00022	GAUDEMER ANDRE EDOUARD
D178 4			LES COTES D ILE	Libre	R00247	ROUSSET YVES ANDRE
D178 6			LES COTES D ILE	Réglement é	M00585	RAY MICHELLE (Née MOLLY)
D178 7			LES COTES D ILE	Réglement é	B01324	BELLOT JEAN FRANCOIS
D178 8			LES COTES D ILE	Réglement é	B00207	BORDEL MARCEL ANDRE
D178 9			LES COTES D ILE	Réglement é	M00585	RAY MICHELLE (Née MOLLY)
D179 0			LES COTES D ILE	Réglement é	R00436	RAY GERARD JEAN
D179 1			LES COTES D ILE	Réglement é	R00436	RAY GERARD JEAN
D179 2			LES COTES D ILE	Libre	S00318	COUTHON MARCELLE JOSETT (Née SEIGNER)
D179 3			LES COTES D ILE	Libre	M00394	MIEGE JEAN NOEL

D179 4			LES COTES D ILE	Libre	M00783	PREVOST LUCILE GABRIELL (Née MIEGE)
D179 5			LES COTES D ILE	Réglement é	M00585	RAY MICHELLE (Née MOLLY)
D179 6			LES COTES D ILE	Libre	R00436	RAY GERARD JEAN
D179 7			LES COTES D ILE	Libre	R00436	RAY GERARD JEAN
D179 8			LES COTES D ILE	Libre	D00039	DUCROS HENRI PAUL
D179 9			LES COTES D ILE	Libre	M00642	TRILLAT YVETTE JEANNINE (Née MORAND)
D18			LE VERGNOUX	Réglement é	M00776	MONNET JOSEPH
D180 0			LES COTES D ILE	Libre	B00633	BUDILLON PIERRE ALAIN
D180 1			LES COTES D ILE	Libre	M00668	MANIERO RAYMOND JEAN
D180 2			LES COTES D ILE	Libre	P00572	DUBOIS NICOLE MONIQUE (Née PETIT)
D180 3			LES COTES D ILE	Libre	P00572	DUBOIS NICOLE MONIQUE (Née PETIT)
D180 4			LES COTES D ILE	Libre	M00668	MANIERO RAYMOND JEAN
D180 5			LES COTES D ILE	Libre	M00585	RAY MICHELLE (Née MOLLY)
D180 6			LES COTES D ILE	Libre	F00276	FOURT THIERRY
D180 7			LES COTES D ILE	Libre	M00585	RAY MICHELLE (Née MOLLY)

D180			LES COTES D ILE	Libre	M00585	RAY MICHELLE (Née MOLLY)
D180			LES COTES D ILE	Libre	J00076	PRUDON MARIE ANDREE (Née JULLIEN)
D181			LES COTES D ILE	Libre	S00339	BROSSE JEANNE THERESE (Née SAVELLI)
D181			LES COTES D ILE	Libre	S00339	BROSSE JEANNE THERESE (Née SAVELLI)
D181			LES COTES D ILE	Libre	S00339	BROSSE JEANNE THERESE (Née SAVELLI)
D181			LES COTES D ILE	Libre	J00076	PRUDON MARIE ANDREE (Née JULLIEN)
D181			LES COTES D ILE	Libre	M00585	RAY MICHELLE (Née MOLLY)
D181			LES COTES D ILE	Libre	M00585	RAY MICHELLE (Née MOLLY)
D181			LES COTES D ILE	Libre	M00585	RAY MICHELLE (Née MOLLY)
D181			LES COTES D ILE	Libre	F00276	FOURT THIERRY
D181			LES COTES D ILE	Libre	M00585	RAY MICHELLE (Née MOLLY)
D181			LES COTES D ILE	Libre	M00677	MANIERO GEORGES LOUIS
D182			LE GRAND THUET	Interdit	+00103	COMMUNE DES AVENIERES
D182			LES COTES D ILE	Réglementé	M00585	RAY MICHELLE (Née MOLLY)
D182			LES COTES D ILE	Libre	M00585	RAY MICHELLE (Née MOLLY)
D182			LES COTES D ILE	Libre	M00585	RAY MICHELLE (Née MOLLY)

2						
D182 3			LES COTES D ILE	Libre	M00677	MANIERO GEORGES LOUIS
D182 4			LES COTES D ILE	Libre	M00585	RAY MICHELLE (Née MOLLY)
D182 5			LES COTES D ILE	Libre	M00585	RAY MICHELLE (Née MOLLY)
D182 6			LES COTES D ILE	Libre	F00276	FOURT THIERRY
D182 7			LES COTES D ILE	Libre	M00585	RAY MICHELLE (Née MOLLY)
D182 8			LES COTES D ILE	Libre	M00585	RAY MICHELLE (Née MOLLY)
D182 9			LES COTES D ILE	Libre	M00585	RAY MICHELLE (Née MOLLY)
D183 0			LES COTES D ILE	Libre	J00076	PRUDON MARIE ANDREE (Née JULLIEN)
D183 1			LES COTES D ILE	Libre	S00339	BROSSE JEANNE THERESE (Née SAVELLI)
D183 2			LES COTES D ILE	Libre	+00033	SYNDICAT INTERCOMMUNAL DES MARAIS
D183 3			LES COTES D ILE	Libre	F00276	FOURT THIERRY
D183 4			LES COTES D ILE	Libre	M00585	RAY MICHELLE (Née MOLLY)
D183 5			LES COTES D ILE	Libre	F00178	FOURT JOSEPH FRANCOIS
D183 6			LES COTES D ILE	Libre	B00471	BARBARET LUC MARIE
D183			LES COTES D ILE	Libre	R00247	ROUSSET YVES ANDRE

7						
D183			LES COTES D ILE	Libre	T00397	THIVOLLE MAURICE JEAN MA
8						
D183			LES COTES D ILE	Libre	R00247	ROUSSET YVES ANDRE
9						
D184			LES COTES D ILE	Libre	T00397	THIVOLLE MAURICE JEAN MA
0						
D184			LES COTES D ILE	Libre	B00504	BAYET GUY JOSEPH
1						
D184			LES COTES D ILE	Libre	B00030	BARBARET VICTOR MARIE TH
2						
D184			LES COTES D ILE	Libre	S00344	TROUILLET YVETTE ERNESTIN (Née SIMON)
3						
D184			LES COTES D ILE	Libre	G00758	GREPAT JEAN CLAUDE AND
4						
D184			LES COTES D ILE	Libre	F00291	FRETON ALEX PIERRE NOE
5						
D184			LES COTES D ILE	Libre	+00033	SYNDICAT INTERCOMMUNAL DES MARAIS
8						
D184			LES COTES D ILE	Libre	R00483	RUEL ROGER DANIEL
9						
D185			LE GRAND THUET	Interdit	M00099	MIEGE NOEL CLAUDE
D185			LES COTES D ILE	Libre	L00251	LIARD LORRIS DAMIEN
0						
D185			LES COTES D ILE	Libre	R00483	RUEL ROGER DANIEL
1						
D185			LES COTES D ILE	Libre	L00155	RICHERD DANIELLE ANITA (Née LOPEZ)
2						
D185			LES COTES D ILE	Libre	R00483	RUEL ROGER DANIEL
3						

D185 4			LES COTES D ILE	Libre	B00471	BARBARET LUC MARIE
D185 5			LES COTES D ILE	Libre	T00062	THEYSSIER ALAIN MARCEL
D185 6			LES COTES D ILE	Libre	T00062	THEYSSIER ALAIN MARCEL
D185 7	N	Partie Nord	LES COTES D ILE	Réglement é	R00483	RUEL ROGER DANIEL
D185 7	S	Partie Sud	LES COTES D ILE	Libre	R00483	RUEL ROGER DANIEL
D185 8			LES COTES D ILE	Libre	R00483	RUEL ROGER DANIEL
D186			LE GRAND THUET	Interdit	+00033	SYNDICAT INTERCOMMUNAL DES MARAIS
D186 2			DES ECUREUILS	Réglement é	L00155	RICHERD DANIELLE ANITA (Née LOPEZ)
D186 3			LES COTES D ILE	Réglement é	R00483	RUEL ROGER DANIEL
D186 4			LES COTES D ILE	Réglement é	R00483	RUEL ROGER DANIEL
D186 5			LES COTES D ILE	Réglement é	R00483	RUEL ROGER DANIEL
D186 6			LES COTES D ILE	Libre	R00483	RUEL ROGER DANIEL
D186 7			LES COTES D ILE	Libre	L00251	LIARD LORRIS DAMIEN
D186 8			LES COTES D ILE	Libre	P00011	PECOUD GEORGES
D186 9			LES COTES D ILE	Libre	+00033	SYNDICAT INTERCOMMUNAL DES MARAIS
D187			LE GRAND THUET	Interdit	+00103	COMMUNE DES AVENIERES

D187 0			LES COTES D ILE	Libre	B00471	BARBARET LUC MARIE
D187 1			LES COTES D ILE	Libre	P00014	PELISSIER MARIE LOUISE
D187 2			LES COTES D ILE	Libre	V00281	VOLLAND JACKY ANDRE
D187 3			LES COTES D ILE	Libre	V00281	VOLLAND JACKY ANDRE
D187 4			LES COTES D ILE	Libre	V00281	VOLLAND JACKY ANDRE
D187 5			LES COTES D ILE	Libre	A00166	ARMANET CORINNE MARGUER
D187 6			LES COTES D ILE	Libre	C00830	COTTET PIERRE JEAN JOS
D187 7			LES COTES D ILE	Libre	C00830	COTTET PIERRE JEAN JOS
D187 8			LES COTES D ILE	Libre	C00830	COTTET PIERRE JEAN JOS
D187 9			LES COTES D ILE	Libre	R00077	ROUSSET ANDREE MARIA
D188			LE GRAND THUET	Interdit	+00103	COMMUNE DES AVENIERES
D188 0			PERRIOLLAT	Réglement é	Q00021	QUEIROGA JEROME
D188 1			PERRIOLLAT	Réglement é	M00811	FAY SUZANNE ALINE R (Née MARMONNIER)
D188 2			PERRIOLLAT	Réglement é	R00468	RIVAL TANGUY DANIEL
D188 3			PERRIOLLAT	Réglement é	G00133	GUILLERMAZ GEORGES
D188			LES COTES D ILE	Interdit	+00265	OPAC DE L'ISERE

6						
D189			LE GRAND THUET	Interdit	+00103	COMMUNE DES AVENIERES
D189 2			LES COTES D ILE	Libre	B00471	BARBARET LUC MARIE
D189 3			LES COTES D ILE	Libre	M00630	MIEGE ROGER JOSEPH
D189 4			LES COTES D ILE	Libre	R00483	RUEL ROGER DANIEL
D189 5			LES COTES D ILE	Réglement é	R00483	RUEL ROGER DANIEL
D189 8			DES ACACIAS	Réglement é	C00868	PERRIER MARIE MICHELLE (Née COTTAZ)
D189 9			DES ACACIAS	Réglement é	D00081	DUGATS MICHEL MARCEL J
D19			LE VERGNOUX	Réglement é	M00776	MONNET JOSEPH
D190			LE GRAND THUET	Interdit	+00103	COMMUNE DES AVENIERES
D190 0			DES ECUREUILS	Réglement é	D00115	DUGATS MICHEL MARCEL J
D190 1			DES ECUREUILS	Réglement é	J00136	JOLY ROBERT MARIUS
D190 7			DES COTES D'ILE	Réglement é	C00829	COTTET PIERRE JEAN JOS
D191			LE GRAND THUET	Interdit	+00103	COMMUNE DES AVENIERES
D191 2			LES COTES D ILE	Réglement é	N00047	NEGRE FRANCOIS CHARLE
D191 5			DES COTES D'ILE	Réglement é	B00854	MAILLER FRANCOISE MARYS (Née BILLIEMAZ)
D191 6			LES COTES D ILE	Réglement é	B00471	BARBARET LUC MARIE

D191 7			LES COTES D ILE	Réglement é	B00291	BUDILLON JULES ANTOINE
D191 8			DES ECUREUILS	Réglement é	N00047	NEGRE FRANCOIS CHARLE
D192			LE GRAND THUET	Interdit	+00103	COMMUNE DES AVENIERES
D192 6			LES COTES D ILE	Réglement é	R00483	RUEL ROGER DANIEL
D192 7			LES COTES D ILE	Réglement é	S00344	TROUILLET YVETTE ERNESTIN (Née SIMON)
D192 8			LES COTES D ILE	Réglement é	C00830	COTTET PIERRE JEAN JOS
D192 9			LES COTES D ILE	Réglement é	C00830	COTTET PIERRE JEAN JOS
D193			LE GRAND THUET	Interdit	+00103	COMMUNE DES AVENIERES
D193 0			LES COTES D ILE	Réglement é	C00830	COTTET PIERRE JEAN JOS
D193 2			DES COTES D'ILE	Réglement é	C00844	CHARY JEAN JOSEPH
D193 6			LES COTES D ILE	Interdit	C00766	CADY ALBERT JEAN
D193 7			LES COTES D ILE	Interdit	E00025	BLANCHET SABINE HUBERTE (Née ERARD)
D193 8			LES COTES D ILE	Interdit	F00276	FOURT THIERRY
D193 9			LES COTES D ILE	Interdit	F00276	FOURT THIERRY
D194			LE GRAND THUET	Interdit	+00103	COMMUNE DES AVENIERES
D194 0			LES COTES D ILE	Interdit	E00025	BLANCHET SABINE HUBERTE (Née ERARD)
D194			LES COTES D ILE	Interdit	C00766	CADY ALBERT JEAN

1						
D194 2			LES COTES D ILE	Libre	B01167	BASILLE GUY AIME JULES
D194 3			LES COTES D ILE	Libre	M00397	MATTANT ALAIN ANDRE
D194 4			LES COTES D ILE	Interdit	M00314	MATTANT ALAIN ANDRE
D194 5			LES COTES D ILE	Interdit	M00314	MATTANT ALAIN ANDRE
D194 6			LES COTES D ILE	Interdit	M00314	MATTANT ALAIN ANDRE
D194 7			LES COTES D ILE	Interdit	M00397	MATTANT ALAIN ANDRE
D194 8			DES COTES D'ILE	Interdit	J00111	MASSE LUCETTE (Née JOANNIDES)
D195			LE GRAND THUET	Interdit	+00103	COMMUNE DES AVENIERES
D195 0			DES COTES D'ILE	Interdit	C00547	CORTEY GILLES GASTON
D195 1			DES COTES D'ILE	Interdit	C00641	CHANCRIN YVES LUCIEN
D195 2			DES COTES D'ILE	Interdit	C00714	CHEROUSE BRUNO SERGE
D196			LE GRAND THUET	Libre	+00103	COMMUNE DES AVENIERES
D196 4			LES COTES D ILE	Interdit	M00314	MATTANT ALAIN ANDRE
D196 5			LES COTES D ILE	Interdit	C00830	COTTET PIERRE JEAN JOS
D196 6			LES COTES D ILE	Interdit	C00757	CHEVALIER ARNAUD FRANCOIS
D196			LES COTES D ILE	Interdit	B00471	BARBARET LUC MARIE

7						
D196 8			LES COTES D ILE	Interdit	M00397	MATTANT ALAIN ANDRE
D196 9			LES COTES D ILE	Interdit	C00757	CHEVALIER ARNAUD FRANCOIS
D197			LE GRAND THUET	Interdit	+00033	SYNDICAT INTERCOMMUNAL DES MARAIS
D197 0			LES COTES D ILE	Interdit	S00329	BIMOT MARTINE (Née SEIGNER)
D197 1			LES COTES D ILE	Interdit	R00409	RAVAZ RENE JOSEPH
D197 2			LES COTES D ILE	Interdit	B00787	BACHELIN RENE MICHEL
D197 3			LES COTES D ILE	Interdit	G00584	GARDEL LOUIS
D197 4			LES COTES D ILE	Interdit	M00623	MIEGE HENRI RENE
D197 5			LES COTES D ILE	Interdit	D00445	DREVET SEBASTIEN ROGER
D197 6			LES COTES D ILE	Interdit	M00397	MATTANT ALAIN ANDRE
D197 7			LES COTES D ILE	Interdit	G00584	GARDEL LOUIS
D197 8			LES COTES D ILE	Interdit	G00584	GARDEL LOUIS
D198 1			DE LA LONGERAIE	Interdit	R00349	RUEL ROGER DANIEL
D198 9			DU BUGEY	Interdit	R00330	REYNAUD THIERRY JEAN HE
D199 0			DU BUGEY	Interdit	B00030	BARBARET VICTOR MARIE TH

D199 1			DU BUGEY	Interdit	B00030	BARBARET VICTOR MARIE TH
D199 2			LA CHAPELLE	Interdit	G00448	MATHON MARGUERITE RENE (Née GUY)
D199 3			DES COTES D'ILE	Interdit	G00448	MATHON MARGUERITE RENE (Née GUY)
D199 8			DES COTES D'ILE	Interdit	P00340	PARADIS JEAN-MICHEL MAR
D2			LE VERGNOUX	Libre	+00103	COMMUNE DES AVENIERES
D20			LE VERGNOUX	Réglement é	B00844	BOURJAILLAT ANDRE PIERRE
D200 3			LA CHAPELLE	Interdit	R00483	RUEL ROGER DANIEL
D200 4			LA CHAPELLE	Interdit	R00483	RUEL ROGER DANIEL
D200 5			DES COTES D'ILE	Interdit	R00498	RUEL RENE HENRI
D201 7			PERRIOLLAT	Interdit	C00834	COLLETTI GUISEPPE EDOUAR
D201 8			LA CHAPELLE	Interdit	C00834	COLLETTI GUISEPPE EDOUAR
D202 0			PERRIOLLAT	Interdit	T00334	TEILLON LUC JACQUES
D202 7			LA CHAPELLE	Interdit	V00180	VERCHERE JACQUES
D204 1			DU BUGEY	Interdit	+00347	NINEG
D206 0			PERRIOLLAT	Interdit	*00141	COPROPRIETAIRES DE L IMMEUBLE 022D2060
D206			DU HUIT MAI 1945	Interdit	L00247	LOISY ERIC GUY

1						
D206 2			DU HUIT MAI 1945	Interdit	L00250	LEBELTEL STEPHANE GOULVE
D206 5			DU HUIT MAI 1945	Interdit	T00042	TRILLAT JOSEPH
D206 9			BUVIN	Interdit	R00409	RAVAZ RENE JOSEPH
D207 0			DU PEINTRE	Interdit	B01300	FABRE SIMONE GENEVIEV (Née BELLI)
D207 1			LES ROUTES	Interdit	B00207	BORDEL MARCEL ANDRE
D207 2			LES ROUTES	Interdit	B00207	BORDEL MARCEL ANDRE
D207 7			LES SABLONNETS	Interdit	B01246	BOURJAILLAT BERNARD FRANCOI
D207 9			LE PERTICOZ	Interdit	L00214	LECHELLE SYLVIE
D208	S	Bande Sud	LE PETIT THUET	Libre	C00515	COUTHON FRANCISQUE CLAU
D208	N	Parties Nord et Ouest	LE PETIT THUET	Interdit	C00515	COUTHON FRANCISQUE CLAU
D208 0			LE PERTICOZ	Interdit	R00409	RAVAZ RENE JOSEPH
D209 5			LE HAUT CHARAVILLE	Interdit	M00791	VION CHRISTINE SOLAN (Née MIEGE)
D209 6			LE HAUT CHARAVILLE	Interdit	M00791	VION CHRISTINE SOLAN (Née MIEGE)
D209 7			LE HAUT CHARAVILLE	Interdit	M00791	VION CHRISTINE SOLAN (Née MIEGE)
D209 8			LE HAUT CHARAVILLE	Interdit	L00237	MIEGE MARCELLE AUGUST (Née LABBE)
D209			LE HAUT CHARAVILLE	Interdit	L00237	MIEGE MARCELLE AUGUST (Née LABBE)

9						
D21			LE VERGNOUX	Réglement é	B00844	BOURJAILLAT ANDRE PIERRE
D210 0			LE HAUT CHARAVILLE	Interdit	L00237	MIEGE MARCELLE AUGUST (Née LABBE)
D210 7			DES ECUREUILS	Réglement é	G00479	BELLIN CHANTAL IRENE M (Née GUILLARD)
D210 9			DES COTES D'ILE	Interdit	P00500	PORCHAT PAULINE LEONTIN
D211 7			DES ACACIAS	Réglement é	C00380	CARTA PEPPINO
D211 8			LES COTES D ILE	Réglement é	R00483	RUEL ROGER DANIEL
D211 9			LE VERGNOUX	Réglement é	C00782	COUTHON JEREMY DANIEL F
D212 0			LE VERGNOUX	Réglement é	M00776	MONNET JOSEPH
D212 1			LES COTES D ILE	Réglement é	P00543	PINARD ERIC GERARD
D212 2			LES COTES D ILE	Réglement é	C00630	ERB CHRISTIANE DENI (Née CORLET)
D212 6			DOCTEUR PIERRE POULLAIN	Interdit	*00003	IMMEUBLE GAINET
D212 8			LE VILLARD	Interdit	C00202	CHEVALIER JEAN PAUL
D213 0			LE VILLARD	Interdit	S00339	BROSSE JEANNE THERESE (Née SAVELLI)
D214 9			LE HAUT CHARAVILLE	Interdit	M00789	MIEGE LOIC
D215			LE VILLARD	Interdit	C00762	DOMINGOS VANESSA (Née CHORRIER COLLET)

0						
D215 5			DU BUGÉY	Interdit	G00710	GEHIER PHILIPPE LOUIS
D215 7			DU BUGÉY	Interdit	M00238	MAGAUD LEON MICHEL EMI
D215 9			DU BUGÉY	Interdit	G00448	MATHON MARGUERITE RENE (Née GUY)
D216			LE PETIT THUET	Libre	P00467	MEYNARD CHRISTELLE COLE (Née PELISSON)
D216 1			DU BUGÉY	Interdit	G00448	MATHON MARGUERITE RENE (Née GUY)
D216 5			LES COMBELETTES	Interdit	M00836	MONNET JEAN PAUL
D216 7			LES COMBELETTES	Interdit	M00836	MONNET JEAN PAUL
D216 9			LES COMBELETTES	Interdit	B00335	BILLAUDAZ AIME JOSEPH
D217			LE PETIT THUET	Libre	A00132	ASTREOUD JEROME
D217 1			LES COMBELETTES	Interdit	F00276	FOURT THIERRY
D217 3			LES COMBELETTES	Interdit	F00178	FOURT JOSEPH FRANCOIS
D217 5			LES COMBELETTES	Interdit	M00403	MONNET GEORGES ANDRE
D217 7			LES COMBELETTES	Interdit	M00403	MONNET GEORGES ANDRE
D217 9			LES COMBELETTES	Interdit	B00525	BAYET ROBERT
D218 3			LES COMBELETTES	Interdit	P00263	RIAL SUZANNE FRANCOI (Née PERRAUD)
D218			LES COMBELETTES	Interdit	T00367	TRILLAT AIME FRANCISQUE

5						
D218 7			LES COMBELETTES	Interdit	M00825	DI VITO PAULETTE GERTRU (Née MULLER)
D218 9			DU BUGEY	Interdit	B00042	BASILLE ANDRE
D219 1			DU BUGEY	Interdit	R00409	RAVAZ RENE JOSEPH
D219 3			LES COMBELETTES	Interdit	R00409	RAVAZ RENE JOSEPH
D219 7			DU BUGEY	Interdit	+00103	COMMUNE DES AVENIERES
D219 9			DU BUGEY	Interdit	P00310	PIERPONT JEAN-JACQUES PA
D22			LE VERGNOUX	Réglement é	T00303	TRILLAT THERESE PAULETT
D220			LE PETIT THUET	Libre	A00132	ASTREOUD JEROME
D220 1			DU BUGEY	Interdit	P00310	PIERPONT JEAN-JACQUES PA
D220 3			DU BUGEY	Interdit	M00239	MAURIN MICHEL EMILE MA
D220 5			DU BUGEY	Interdit	B00826	BERGUERAND SERGE JOSEPH MA
D221			LE PETIT THUET	Libre	P00467	MEYNARD CHRISTELLE COLE (Née PELISSON)
D221 1			BUVIN	Interdit	S00318	COUTHON MARCELLE JOSETT (Née SEIGNER)
D221 3			BUVIN	Interdit	S00318	COUTHON MARCELLE JOSETT (Née SEIGNER)
D221 7			LE PERTICOZ	Interdit	T00384	TATAR HAMID
D221			DU BUGEY	Interdit	T00384	TATAR HAMID

9						
D222			DE COLLONGE	Interdit	P00467	MEYNARD CHRISTELLE COLE (Née PELISSON)
D223			DE COLLONGE	Interdit	A00132	ASTREOUD JEROME
D223 3			DU BUGEY	Interdit	A00021	ARSAC AIME JOSEPH
D223 5			DU LAVOIR	Interdit	L00242	LECOMPERE YANN RENE ROBER
D223 6			LE POLOSSAT	Interdit	T00385	THERMOZ JEAN FRANCOIS B
D223 7			LE POLOSSAT	Interdit	T00385	THERMOZ JEAN FRANCOIS B
D223 8			DE LA DOUANE	Interdit	C00646	CHARROS PHILIPPE CHRIST
D223 9			BUVIN	Interdit	C00646	CHARROS PHILIPPE CHRIST
D224			LE PETIT THUET	Interdit	A00132	ASTREOUD JEROME
D224 0			DE LA DOUANE	Interdit	M00673	MEHL MARIE REGINE
D224 1			BUVIN	Interdit	M00489	MIGNOT CHRISTIAN ALAIN
D224 2			BUVIN	Interdit	M00489	MIGNOT CHRISTIAN ALAIN
D224 3			BUVIN	Interdit	M00489	MIGNOT CHRISTIAN ALAIN
D224 4			BUVIN	Interdit	M00489	MIGNOT CHRISTIAN ALAIN
D224 5			LE PERTICOZ	Interdit	+00103	COMMUNE DES AVENIERES
D225			LE PETIT THUET	Interdit	A00132	ASTREOUD JEROME
D225			BUVIN	Interdit	D00016	DE THIERRY DE FALETANS GUY HENRI CONST

0						
D225 1			BUVIN	Interdit	D00016	DE THIERRY DE FALETANS GUY HENRI CONST
D225 3			DES COMBELETTES	Interdit	F00178	FOURT JOSEPH FRANCOIS
D225 6			LE VILLARD	Interdit	F00178	FOURT JOSEPH FRANCOIS
D225 8			DU VILLARD	Interdit	M00712	MIEGE JEAN NOEL
D226			LE PETIT THUET	Interdit	M00684	MICOUD GERARD
D226 4			DES POIRIERS	Interdit	M00345	MERGOUD DIT LAMARCHE GILBERT ANDRE
D226 6			DU VILLARD	Interdit	M00345	MERGOUD DIT LAMARCHE GILBERT ANDRE
D226 8			LE VILLARD	Interdit	M00345	MERGOUD DIT LAMARCHE GILBERT ANDRE
D227 3			LE VILLARD	Interdit	M00605	MATTANT RAYMOND ANDRE
D227 5			DU VILLARD	Interdit	B00498	BACHELIN RENE MICHEL
D227 7			LE VILLARD	Interdit	D00070	DURAND EMILE MARIE JOS
D228			LE PETIT THUET	Interdit	M00684	MICOUD GERARD
D228 3			DU VILLARD	Interdit	B01101	BOLLARD PIERRE FRANCOIS
D228 6			LE VILLARD	Interdit	C00830	COTTET PIERRE JEAN JOS
D228 8			LE VILLARD	Interdit	C00830	COTTET PIERRE JEAN JOS
D229			LE PETIT THUET	Libre	M00684	MICOUD GERARD

D229 0			LE VILLARD	Interdit	G00202	GUINET RENE PIERRE
D229 2			LE VILLARD	Interdit	B00787	BACHELIN RENE MICHEL
D229 4			LE VILLARD	Interdit	M00397	MATTANT ALAIN ANDRE
D229 6			LE VILLARD	Interdit	C00456	THIERY SUZANNE MARIE L (Née COTTAZ)
D229 8			LE VILLARD	Interdit	R00409	RAVAZ RENE JOSEPH
D23			LE VERGNOUX	Réglement é	T00301	GIRERD MARIE FRANCE FR (Née TRILLAT)
D230 0			LE PERTICOZ	Interdit	R00535	SALAMAND SOLANGE PAULETT (Née ROSSETTI)
D230 2			LE VILLARD	Interdit	S00339	BROSSE JEANNE THERESE (Née SAVELLI)
D230 3			LE VILLARD	Interdit	R00409	RAVAZ RENE JOSEPH
D230 5			LE VILLARD	Interdit	M00577	TERRASSON MARTINE JEANNE (Née MIEGE)
D230 9			LE PERTICOZ	Interdit	F00311	FRENE BERNARD ROBERT
D231 1			LE PERTICOZ	Interdit	S00344	TROUILLET YVETTE ERNESTIN (Née SIMON)
D231 7			DU BOUJU	Interdit	B00313	BELLICARD JEAN BAPTISTE M
D231 9			DU BOUJU	Interdit	P00113	PERRET CAMILLE PROSPER
D232 1			DU BOUJU	Interdit	P00586	FREYCON GABRIELLE RENEE (Née PERRIER)

D232 3			DU BOUJU	Interdit	S00339	BROSSE JEANNE THERESE (Née SAVELLI)
D232 6			LE PERTICOZ	Interdit	C00785	JACQUIER MONIQUE (Née COUTHON)
D233 3			DU BOUJU	Interdit	G00584	GARDEL LOUIS
D233 6			LE DEVIN	Interdit	M00127	MOLLY FRANCOIS JOSEPH
D234 3			DU VILLARD	Interdit	L00158	LAFITTE PATRICK TONI
D234 5			LE CLOS	Interdit	M00642	TRILLAT YVETTE JEANNINE (Née MORAND)
D234 7			DU VILLARD	Interdit	J00060	JACQUELIN DIDIER CHARLES
D234 9			LE CLOS	Interdit	A00021	ARSAC AIME JOSEPH
D235			LE PETIT THUET	Interdit	T00375	PELISSON COLETTE MARIE C (Née TARARAN)
D235 1			LE CLOS	Interdit	G00756	BARBARET ANIE ELISABETH (Née GAVAND)
D235 3			DU VILLARD	Interdit	L00146	LAURANT RENE
D235 4			LE VILLARD	Interdit	F00282	FOURT RAYMOND
D235 5			LE VILLARD	Interdit	F00283	ZOUGS DENISE (Née FOURS)
D235 6			LE VILLARD	Interdit	L00146	LAURANT RENE
D235 8			BUVIN	Interdit	B01339	BERTELOOT INGRID CHANTAL
D235	E	Partie Est	LES COTES D ILE	Libre	M00585	RAY MICHELLE (Née MOLLY)

9						
D235 9	O	Partie Ouest	LES COTES D ILE	Réglement é	M00585	RAY MICHELLE (Née MOLLY)
D236			LE PETIT THUET	Interdit	M00688	MICOUD GERARD
D236 0			LES COTES D ILE	Libre	R00247	ROUSSET YVES ANDRE
D236 2			LE PERTICOZ	Interdit	+00103	COMMUNE DES AVENIERES
D236 4			DES COTES D'ILE	Interdit	R00373	ROUSSON PHILIPPE JEAN J
D236 5			LE BAS CHARAVILLE	Interdit	R00206	REYNAUD ANDRE JOSEPH CE
D236 6			LE BAS CHARAVILLE	Interdit	R00206	REYNAUD ANDRE JOSEPH CE
D236 8			DE GIRANDAN	Interdit	C00863	CHABALIER TANGUY AMBROISE
D236 9			LE VERGNOUX	Libre	T00301	GIRERD MARIE FRANCE FR (Née TRILLAT)
D237			LE PETIT THUET	Interdit	S00162	SEIGNER AIME LOUIS
D237 3			DOCTEUR FRANCOIS BERTRAND	Interdit	P00259	MELON MARCELLE AIMEE (Née PELISSON)
D237 4			LE BAS CHARAVILLE	Interdit	V00075	VESSIGALT DOMINIQUE ETIEN
D237 5			LE BAS CHARAVILLE	Interdit	V00062	VINCENT PAUL LUCIEN
D237 8			DU PEINTRE	Interdit	D00368	MORNEY MARTINE FRANCOI (Née DEVALLIERE)
D238			LE PETIT THUET	Interdit	V00065	VITTOZ MARCEL PIERRE
D238 1			BUVIN	Interdit	D00074	DEVALLIERE RAYMOND MARCEL

D238 2			COLLONGE	Interdit	B00190	BOISSON LOUIS HENRI MAR
D238 8			LE POLOSSAT	Interdit	M00787	MOIROUD MARCEL LOUIS
D238 9			DU PERTICOZ	Interdit	C00240	CABALLERO RENE ANTOINE
D239			LE PETIT THUET	Interdit	V00260	BERLIOZ MARIE JOSEPHE P (Née VALLIN)
D239 0			DU PERTICOZ	Interdit	U00002	UGHETTO ALAIN JEAN ANDR
D239 2			LE PERTICOZ	Interdit	C00240	CABALLERO RENE ANTOINE
D239 3			LE PERTICOZ	Interdit	*00007	INDIVISAIRES DU LOT LE PERTICOZ
D239 4			LE PERTICOZ	Interdit	J00071	VARGOZ GENEVIEVE MARIE (Née JANVIER)
D239 5			DU TREVOUX	Interdit	P00269	MITIFIOT NICOLE MARIE (Née PERRONNET)
D239 7			LES COMBELETES	Interdit	P00263	RIAL SUZANNE FRANCOI (Née PERRAUD)
D239 8			LES COMBELETES	Interdit	M00403	MONNET GEORGES ANDRE
D24			LE VERGNOUX	Libre	B00525	BAYET ROBERT
D240			LE PETIT THUET	Interdit	T00373	TROLLET JEAN PIERRE MAR
D240 1			LE PERTICOZ	Interdit	B00471	BARBARET LUC MARIE
D240 2			LE PERTICOZ	Interdit	R00409	RAVAZ RENE JOSEPH
D240 6			DE BUVIN	Interdit	+00103	COMMUNE DES AVENIERES
D240			LES ROUTES	Interdit	G00084	GONIN PAUL JEAN MARIE

7						
D240 8			DE GRESIN	Interdit	G00084	GONIN PAUL JEAN MARIE
D240 9			LE PERTICOZ	Interdit	U00002	UGHETTO ALAIN JEAN ANDR
D241			LE PETIT THUET	Interdit	T00078	TROLLIET ANDRE
D241 1			COLLONGE	Interdit	T00064	THERMOZ ANDRE JOSEPH
D241 2			COLLONGE	Interdit	T00066	THERMOZ BERNARD FRANCOI
D241 3			DU POLOSSAT	Interdit	T00064	THERMOZ ANDRE JOSEPH
D241 5			DE BUVIN	Interdit	R00157	ROCHE JACKY MAURICE
D242			LE PETIT THUET	Interdit	T00078	TROLLIET ANDRE
D242 1			LES SABLONNETS	Interdit	C00763	CHARROS LUDOVIC PATRICK
D242 3			DU BOUJU	Interdit	G00584	GARDEL LOUIS
D242 5			LES COTES D ILE	Libre	B00471	BARBARET LUC MARIE
D242 7			LES COTES D ILE	Libre	B00471	BARBARET LUC MARIE
D242 8			LES COTES D ILE	Libre	B00471	BARBARET LUC MARIE
D243			LE PETIT THUET	Interdit	V00260	BERLIOZ MARIE JOSEPHE P (Née VALLIN)
D243 2			DES ECUELLES DE BOIS	Interdit	C00763	CHARROS LUDOVIC PATRICK
D243 3			DES ECUELLES DE BOIS	Interdit	C00763	CHARROS LUDOVIC PATRICK

D243 4			LES SABLONNETS	Interdit	C00763	CHARROS LUDOVIC PATRICK
D243 5			DU SABLONNET	Interdit	C00763	CHARROS LUDOVIC PATRICK
D243 6			LES SABLONNETS	Interdit	C00763	CHARROS LUDOVIC PATRICK
D243 7			LES SABLONNETS	Interdit	C00763	CHARROS LUDOVIC PATRICK
D244			LE PETIT THUET	Interdit	M00496	MICOUD MICHEL AIME
D244 5			DES ECUREUILS	Réglement é	B01112	BOUGET JEAN-MARIE
D245			DE COLLONGE	Interdit	P00130	PICARD EMILE
D245 2			LES COTES D ILE	Libre	B00471	BARBARET LUC MARIE
D245 3			LES COTES D ILE	Libre	B00471	BARBARET LUC MARIE
D245 4			LES COTES D ILE	Libre	B00471	BARBARET LUC MARIE
D245 5			LES COTES D ILE	Libre	B00471	BARBARET LUC MARIE
D245 8			BUVIN	Interdit	G00282	GOUDON ROBERT LOUIS MA
D245 9			BUVIN	Interdit	G00282	GOUDON ROBERT LOUIS MA
D246			DU PETIT THUET	Interdit	C00852	CHEFDEVILLE FRANCOIS
D246 2			COLLONGE	Interdit	M00569	MICOUD ROBERT JOSEPH A
D246 3			COLLONGE	Interdit	M00569	MICOUD ROBERT JOSEPH A
D246			LA CHAPELLE	Interdit	P00340	PARADIS JEAN-MICHEL MAR

4						
D246			DES COTES D'ILE	Interdit	R00043	RICHARD GEORGES CLAUDE
5						
D246			LA CHAPELLE	Interdit	+00103	COMMUNE DES AVENIERES
6						
D246			LE POLOSSAT	Interdit	F00178	FOURT JOSEPH FRANCOIS
7						
D246			LE POLOSSAT	Interdit	C00241	CARRET LOUIS EUGENE
8						
D246			LE POLOSSAT	Interdit	B00360	BIGALLET FRANCOIS JACQUE
9						
D247			DU PETIT THUET	Interdit	B01090	BOZONNET HERVE ANDRE HEN
0						
D247			DES ECUELLES DE BOIS	Interdit	G00760	BIZOLON MAGDELEINE ODET (Née GUIGUET)
1						
D247			LES SABLONNETS	Interdit	G00760	BIZOLON MAGDELEINE ODET (Née GUIGUET)
2						
D247			LES SABLONNETS	Interdit	G00761	BIZOLON MAGDELEINE ODET (Née GUIGUET)
3						
D247			LES SABLONNETS	Interdit	G00760	BIZOLON MAGDELEINE ODET (Née GUIGUET)
4						
D247			DES ECUELLES DE BOIS	Interdit	G00760	BIZOLON MAGDELEINE ODET (Née GUIGUET)
5						
D247			LES SABLONNETS	Interdit	G00760	BIZOLON MAGDELEINE ODET (Née GUIGUET)
6						
D247			BUVIN	Interdit	D00016	DE THIERRY DE FALETANS GUY HENRI CONST
7						
D247			BUVIN	Interdit	D00016	DE THIERRY DE FALETANS GUY HENRI CONST
8						
D247			LE POLOSSAT	Interdit	T00303	TRILLAT THERESE PAULETT

D247 9			DU CLOS	Interdit	G00591	GUILLOMET PIERRE MARIE JO
D248			LE PETIT THUET	Interdit	B01090	BOZONNET HERVE ANDRE HEN
D248 0			LE POLOSSAT	Interdit	T00279	TRILLAT JOSEPH
D248 6			DES ACACIAS	Réglement é	C00380	CARTA PEPPINO
D248 7			LE BAS CHARAVILLE	Interdit	R00206	REYNAUD ANDRE JOSEPH CE
D248 9			LE CLOS	Interdit	G00667	TROUILLOUD CAROLINE ELISAB (Née GUIGUET)
D249			DU PETIT THUET	Interdit	B01088	BASTIANINI ARMAND
D249 3			DU VIEUX MOULIN	Interdit	T00303	TRILLAT THERESE PAULETT
D249 4			LES ROUTES	Interdit	G00552	GAUTHIER RENE JEAN
D249 5			LES ROUTES	Interdit	F00087	FIARD JEAN PIERRE FEL
D249 6			DE LA DOUANE	Interdit	M00662	MOYRIAT ANDRE ALBERT
D249 7			DE CHARAVILLE	Interdit	B01133	MIEGE DENISE (Née BALLETT)
D249 8			LE HAUT CHARAVILLE	Interdit	T00089	TRILLAT CHRISTIANE JOSE
D249 9			DU VILLARD	Interdit	B00471	BARBARET LUC MARIE
D25			LE VERGNOUX	Libre	M00397	MATTANT ALAIN ANDRE
D251 2			LA CHAPELLE	Interdit	G00310	GENIN THIERRY JEAN MI
D251			DU BUGEY	Interdit	B00629	BERMANT JACQUES GERALD

5						
D251 6			DU BUGHEY	Interdit	L00237	MIEGE MARCELLE AUGUST (Née LABBE)
D251 8			LE VILLARD	Interdit	G00594	GREBAC SERGE JEAN
D251 9			LE VILLARD	Interdit	G00594	GREBAC SERGE JEAN
D252 3			LA CHAPELLE	Interdit	D00361	DEWILDE SOPHIE
D252 4			LA CHAPELLE	Interdit	G00756	BARBARET ANIE ELISABETH (Née GAVAND)
D252 5			DU BUGHEY	Interdit	G00756	BARBARET ANIE ELISABETH (Née GAVAND)
D252 6			DU BUGHEY	Interdit	A00021	ARSAC AIME JOSEPH
D252 7			DU BUGHEY	Interdit	B00420	BARBARET JOSEPH CLAUDE M
D253 5			DU BUGHEY	Interdit	L00217	LAURENT ROBERT DANIEL L
D253 6			LA CHAPELLE	Interdit	B00030	BARBARET VICTOR MARIE TH
D253 8			DU BUGHEY	Interdit	P00007	PASTORINO JEAN CHARLES
D253 9			DU BUGHEY	Interdit	P00430	POLLINI PIERRE SAVERIO
D254 0			LE PETIT THUET	Interdit	C00515	COUTHON FRANCISQUE CLAU
D254 1			DU BUGHEY	Interdit	B00669	GUIMOYAS AMELIE MARIE VI (Née BARBARET)
D254 1			DES COTES D'ILE	Interdit	M00865	MIEGE GREGORY JACQUES

D254 2			LES COTES D ILE	Interdit	M00865	MIEGE GREGORY JACQUES
D254 7			LE BAS CHARAVILLE	Interdit	V00075	VESSIGAULT DOMINIQUE ETIEN
D254 8			LE BAS CHARAVILLE	Interdit	R00040	REYNAUD ANDRE JOSEPH CE
D254 9			LE BAS CHARAVILLE	Interdit	R00040	REYNAUD ANDRE JOSEPH CE
D255			LE PETIT THUET	Interdit	C00515	COUTHON FRANCISQUE CLAU
D255 0			LE BAS CHARAVILLE	Interdit	V00075	VESSIGAULT DOMINIQUE ETIEN
D255 4			BUVIN	Interdit	L00011	LAMARIE EMILE LOUIS
D255 5			DU PERTICOZ	Interdit	J00028	JOMARD JEAN-PIERRE JOS
D255 6			DU PERTICOZ	Interdit	B00462	BILLAUDAZ JEAN-MARIE ANTO
D255 7			DU PERTICOZ	Interdit	M00826	MICHEL FREDERIC GABRIE
D255 8			DU BUGEY	Interdit	B01009	BRAITO VALERIO
D255 9			LE PERTICOZ	Interdit	*00007	INDIVISAIRES DU LOT LE PERTICOZ
D256			LE PETIT THUET	Interdit	C00321	COUTHON CHRISTIAN FRANC
D256 0			LE POLOSSAT	Interdit	T00042	TRILLAT JOSEPH
D256 1			LE POLOSSAT	Interdit	T00393	RABILLOUD RAYMONDE (Née TRILLAT)
D256 6			LES COTES D ILE	Interdit	C00171	COTTET JEAN HENRI

D257			LE PETIT THUET	Interdit	C00321	COUTHON CHRISTIAN FRANC
D258			LE PETIT THUET	Interdit	C00321	COUTHON CHRISTIAN FRANC
D258 2			DU POLOSSAT	Interdit	T00064	THERMOZ ANDRE JOSEPH
D258 3			COLLONGE	Interdit	T00059	THERMOZ BERNARD FRANCOI
D258 4			DU BUGHEY	Interdit	G00730	GOSSE RENAUD HUBERT R
D258 5			DU BUGHEY	Interdit	D00361	DEWILDE SOPHIE
D258 6			DU DEVEN	Interdit	R00208	RATTO ANDRE JACQUES R
D258 8			DU BOUJU	Interdit	S00119	SPERA DOMENICO
D258 9			DU BOUJU	Interdit	R00134	ROCHE DANIEL
D259			LE PETIT THUET	Interdit	C00321	COUTHON CHRISTIAN FRANC
D259 0			DU BOUJU	Interdit	B00922	BERTOLUTTI SERGE JEAN
D259 1			DU BOUJU	Interdit	M00693	DELAY-TERMOZ ANNE MARIE (Née MICHOU)
D259 2			LE PERTICOZ	Interdit	+00169	INDIVISAIRE DE LA PARCELLE 022D2592
D259 3			DES COTES D'ILE	Interdit	M00294	MORNEY JACQUES NOEL PH
D259 4			DES COTES D'ILE	Interdit	L00189	LOVERA FLORENT LUDOVIC
D26			LE VERGNOUX	Libre	M00397	MATTANT ALAIN ANDRE
D260			DU PETIT THUET	Interdit	M00455	MESNET DE LA COUR COME
D260			LE POLOSSAT	Interdit	D00107	DURAND BERNARD JEAN

1						
D260 2			LE POLOSSAT	Interdit	D00107	DURAND BERNARD JEAN
D260 5			LE PERTICOZ	Interdit	+00236	BARBARET
D260 6			DES COTES D'ILE	Interdit	P00198	PREVOSTO JEAN CLAUDE
D260 7			DES COTES D'ILE	Interdit	P00198	PREVOSTO JEAN CLAUDE
D260 9			DU VILLARD	Interdit	P00415	PELISSON ROBERT
D261			LE PETIT THUET	Interdit	M00455	MESNET DE LA COUR COME
D261 1			LA CHAPELLE	Interdit	R00043	RICHARD GEORGES CLAUDE
D261 3			DES ECUREUILS	Réglement é	S00287	SIROU FRANCOIS PIERRE
D261 6			LES COTES D ILE	Réglement é	R00483	RUEL ROGER DANIEL
D261 8			LE HAUT CHARAVILLE	Interdit	C00863	CHABALIER TANGUY AMBROISE
D262			LE PETIT THUET	Interdit	C00515	COUTHON FRANCISQUE CLAU
D262 1			DE GRESIN	Interdit	F00096	FIARD MICHEL
D262 6			DU CLOS	Interdit	M00466	MIEGE AIME CLAUDIUS
D262 7			DU CLOS	Interdit	T00383	MIEGE COLETTE (Née TERRASSON)
D263			LE PETIT THUET	Interdit	C00515	COUTHON FRANCISQUE CLAU
D263 6			DE LA CENSE	Interdit	G00623	GENIN BRIGITTE MARIE

D263 7			DE LA CENSE	Interdit	G00297	GENIN GEORGES
D263 9			DU PERTICOZ	Interdit	P00294	PERRIN JACQUES PIERRE
D264 0			DU PERTICOZ	Interdit	V00106	VIAL JEAN CLAUDE
D264 1			LE VERGNOUX	Réglement é	T00304	TEILLON OLIVIER BERNARD
D264 2			LE VERGNOUX	Réglement é	D00384	CARTIAUX MAURICETTE RENE (Née DESBOT)
D264 3			DES COTES D'ILE	Interdit	T00242	NEGRE MARIE HELENE (Née TROUILLET)
D264 4			DES COTES D'ILE	Réglement é	T00242	NEGRE MARIE HELENE (Née TROUILLET)
D264 5			DES COTES D'ILE	Réglement é	B00442	BROS ALCIDE PAUL
D264 8			DES COTES D'ILE	Réglement é	G00010	GAIDO RENE CHARLES
D265 1			DE LA CENSE	Interdit	P00196	PELISSON ANDRE JEAN
D265 2			DE LA CENSE	Interdit	P00196	PELISSON ANDRE JEAN
D265 3			DU PERTICOZ	Interdit	A00083	ALVES FRANQUELIM
D265 4			LE PERTICOZ	Interdit	A00178	ALLEX VINCENT LUCIEN
D265 5			DU PERTICOZ	Interdit	A00178	ALLEX VINCENT LUCIEN
D265 6			LE PERTICOZ	Interdit	P00376	LAFON ANDREE MARIE CL (Née PELLET)

D265 8			DES COTES D'ILE	Interdit	L00050	LOVERA DANIEL MARIUS
D265 9			BUVIN	Interdit	M00411	CHOLAT JEANNINE (Née MARMONIER)
D266 0			BUVIN	Interdit	G00726	MARMONNIER SUZANNE REGINE (Née GAGNEUX)
D266 2			LES SABLONNETS	Libre	G00641	GUILLAUD THERESE GENEVIE (Née GAUDEMER)
D266 3			DU SABLONNET	Interdit	G00486	MIGNOT IRENE (Née GUILLAUD)
D266 6			DE GRESIN	Interdit	C00247	CUZIN HUGUETTE JEANNE
D267 5			DES ACACIAS	Interdit	G00564	GONCALVES LIBANIO MAURICI
D267 6			DES ACACIAS	Interdit	P00397	PUECH DIDIER
D267 7			DES ACACIAS	Interdit	P00313	GONCALVES MARIE DA CONCCI (Née PEREIRA)
D267 8			LA CHAPELLE	Interdit	P00392	GONCALVES MARIE DA CONCCI (Née PEREIRA)
D267 9			DU LAVOIR	Interdit	B01114	BREMOND JEROME
D268 0			DU LAVOIR	Interdit	B01251	BATAILLON ROLAND MARCEL
D268 1			LE PERTICOZ	Interdit	B00030	BARBARET VICTOR MARIE TH
D268 2			LE PERTICOZ	Interdit	B00030	BARBARET VICTOR MARIE TH
D268 3			DE LA LONGERAIE	Interdit	P00483	PERRET ROGER

D268 5			DU VILLARD	Interdit	R00202	RAUSCENT LEBEAU GUY NOEL EDDY
D268 6			LE HAUT CHARAVILLE	Interdit	R00202	RAUSCENT LEBEAU GUY NOEL EDDY
D268 7			LE HAUT CHARAVILLE	Interdit	R00202	RAUSCENT LEBEAU GUY NOEL EDDY
D268 9			LES ROUTES	Interdit	F00096	FIARD MICHEL
D269 0			DE LA LONGERAIE	Interdit	M00605	MATTANT RAYMOND ANDRE
D269 1			DE LA LONGERAIE	Interdit	M00336	MATTANT NICOLE ELIANE
D27			LE VERGNOUX	Libre	M00397	MATTANT ALAIN ANDRE
D270 5			LE VERGNOUX	Réglement é	T00303	TRILLAT THERESE PAULETT
D270 7			LE VERGNOUX	Réglement é	P00262	GROS RENEE JOSETTE (Née PERRAUD)
D270 9			LE VERGNOUX	Réglement é	R00129	REVIT EDOUARD FRANCOI
D271 1			LE VERGNOUX	Réglement é	+00033	SYNDICAT INTERCOMMUNAL DES MARAIS
D271 3			LE VERGNOUX	Réglement é	+00033	SYNDICAT INTERCOMMUNAL DES MARAIS
D271 5			DES COTES D'ILE	Interdit	M00499	MOLLARD DOMINIQUE
D271 6			DES COTES D'ILE	Interdit	M00508	MOLLARD PATRICK JEAN MA
D271 8			DU LAVOIR	Interdit	C00883	CASTRO ROLAND AUGUSTIN
D271			LE POLOSSAT	Interdit	+00148	RAVIER CHANOZ

9						
D272 3			DU DEVEN	Interdit	T00392	TROLLET ANDRE
D272 5			LE POLOSSAT	Interdit	C00727	CHATAIGNIER SEBASTIEN CHRIS
D272 7			DU PEINTRE	Interdit	C00695	CHEVAL LAURENT JEROME
D272 8			DU PEINTRE	Interdit	C00694	CHEVAL FREDERIC PASCAL
D273 0			DE LA LONGERAIE	Interdit	A00052	ALVES ADAO
D273 1			LES ROUTES	Interdit	M00099	MIEGE NOEL CLAUDE
D273 2			DU LOMBARD	Interdit	M00430	VALLIN MONIQUE MICHELL (Née MIEGE)
D273 4			DE LA CENSE	Interdit	F00268	FANTONI MAXIME
D273 7			DU PERTICOZ	Interdit	J00028	JOMARD JEAN-PIERRE JOS
D274 4			LE BAS CHARAVILLE	Interdit	T00266	MIEGE SIMONE LUCIE (Née TRILLAT)
D274 5			DE CHARAVILLE	Interdit	C00597	CHEGUT BERNARD MARTIAL
D274 7			DES COMBELETTES	Interdit	M00360	MACHABERT ANDRE REGIS SIM
D275 2			BUVIN	Interdit	C00584	PELISSON THERESE (Née COUTHON)
D275 5			DES COMBELETTES	Interdit	M00547	MONNET GILLES
D275			LE PERTICOZ	Interdit	S00225	BROSSE JEANNE THERESE (Née SAVELLI)

7						
D275 9			LE PERTICOZ	Interdit	R00483	RUEL ROGER DANIEL
D276 0			LE BAS CHARAVILLE	Interdit	C00381	COUTHON FRANCISQUE CLAU
D276 1			LE BAS CHARAVILLE	Interdit	C00381	COUTHON FRANCISQUE CLAU
D276 2			DE CHARAVILLE	Interdit	C00381	COUTHON FRANCISQUE CLAU
D276 3			LE BAS CHARAVILLE	Interdit	C00381	COUTHON FRANCISQUE CLAU
D276 4			LE CLOS	Interdit	M00547	MONNET GILLES
D276 5			LE CLOS	Interdit	M00360	MACHABERT ANDRE REGIS SIM
D276 7			DES ECUREUILS	Réglement é	G00736	GAGNEUX CYRILLE ANTOINE
D276 9	N	Partie Nord	DES ECUREUILS	Réglement é	R00230	RICHERD ANDRE JEAN
D276 9	S	Partie Sud	DES ECUREUILS	Libre	R00230	RICHERD ANDRE JEAN
D277 0			LES SABLONNETS	Interdit	G00603	GOSSELIN DIDIER GEORGES
D277 1			LES SABLONNETS	Interdit	G00603	GOSSELIN DIDIER GEORGES
D277 2			LES SABLONNETS	Interdit	G00603	GOSSELIN DIDIER GEORGES
D277 3			DU SABLONNET	Interdit	J00130	JAUMARD ANTOINE
D277			DU BUGÉY	Interdit	C00463	COUTTIN DIDIER GEORGES

7						
D277			DU BUGÉY	Interdit	C00568	CAMINADA ITALO FRANCO
8						
D278			DES ACACIAS	Interdit	P00536	PALISSE YOANN JEAN PHIL
0						
D278			DES ACACIAS	Interdit	M00289	MOLLIER-SABET JOSEPH CLAUDE F
1						
D278	N	Partie Nord	LES COTES D ILE	Réglement é	T00356	THUDEROZ ANTOINE LOUIS
5						
D278	S	Partie Sud	LES COTES D ILE	Libre	T00356	THUDEROZ ANTOINE LOUIS
5						
D278			DE GRESIN	Interdit	P00494	PELLET JOSEPH MARIE DO
9						
D279			DES COTES D'ILE	Interdit	D00184	DREVET ALAIN ROGER
2						
D279			DE LA LONGERAIE	Interdit	R00349	RUEL ROGER DANIEL
3						
D279			DE LA LONGERAIE	Interdit	R00349	RUEL ROGER DANIEL
4						
D279			LES COTES D ILE	Interdit	D00184	DREVET ALAIN ROGER
5						
D279			LES COTES D ILE	Interdit	D00184	DREVET ALAIN ROGER
6						
D279			DES COTES D'ILE	Interdit	D00445	DREVET SEBASTIEN ROGER
7						
D279			LE PERTICOZ	Interdit	B01356	FRANCHI MARIA (Née BRUNERO ARMANDO)
9						
D28			LE VERGNOUX	Réglement é	C00719	CORNEILLE AGNES MARIE-THE (Née CANDY)
D280			LE PERTICOZ	Interdit	B01356	FRANCHI MARIA (Née BRUNERO ARMANDO)

0						
D280 2			DU BOUJU	Interdit	B01356	FRANCHI MARIA (Née BRUNERO ARMANDO)
D280 4			LE GRAND THUET	Interdit	+00103	COMMUNE DES AVENIERES
D280 6			DE GRESIN	Interdit	D00124	DUFOUR ALAIN GERARD
D280 7			DE GRESIN	Interdit	F00240	FOURC GERARD LOUIS AN
D280 8			LE POLOSSAT	Interdit	A00171	AMPERE FABIENNE
D280 9			DE LA LONGERAIE	Interdit	P00302	PARADIS GERARD ALAIN
D281 0			LE VILLARD	Interdit	P00302	PARADIS GERARD ALAIN
D281 3			LE POLOSSAT	Interdit	S00329	BIMOT MARTINE (Née SEIGNER)
D281 8			LE CLOS	Interdit	M00485	MOLLY FRANCOIS JOSEPH
D281 9			LE CLOS	Interdit	M00485	MOLLY FRANCOIS JOSEPH
D282 6			LES COTES D ILE	Réglement é	R00483	RUEL ROGER DANIEL
D282 8			LES COTES D ILE	Réglement é	R00483	RUEL ROGER DANIEL
D282 9			DU PEINTRE	Interdit	P00471	PONCET ROBERT LUCIEN
D283 0			LES COMBELETTES	Interdit	G00494	GINESTE LOUIS ALBERT
D283			BUVIN	Interdit	G00479	BELLIN CHANTAL IRENE M (Née GUILLARD)

2						
D283 4			BUVIN	Interdit	B00902	GROS MARIE CLAUDE AN (Née BELLIN)
D283 5			LA CHAPELLE	Interdit	V00180	VERCHERE JACQUES
D284 2			LA CHAPELLE	Interdit	V00180	VERCHERE JACQUES
D284 3			LE POLOSSAT	Interdit	B00360	BIGALLET FRANCOIS JACQUE
D284 4			LE POLOSSAT	Interdit	F00069	FOURT JOSEPH FRANCOIS
D284 5			LE VILLARD	Interdit	M00394	MIEGE JEAN NOEL
D284 7			DU VILLARD	Interdit	M00394	MIEGE JEAN NOEL
D284 9			DE LA CENSE	Interdit	R00332	RUSSO MICHEL
D285 0			DE LA CENSE	Interdit	B01258	BOIVIN STEPHANE ANDRE
D285 2			LE PETIT THUET	Interdit	C00515	COUTHON FRANCISQUE CLAU
D286 1			DU PERTICOZ	Interdit	V00257	VAZ DOS SANTOS MANUEL JOSE
D286 2			DE LA CENSE	Interdit	S00227	SABOURAUD JEAN-MARC HERVE
D286 3			DE LA CENSE	Interdit	C00626	CHATRON-COLLIET JEAN-PHILIPPE
D286 4			LA CHAPELLE	Interdit	C00825	CADET MICHEL HENRI RE
D286			DU HUIT MAI 1945	Interdit	G00533	GRANGER MAURICE NICOLAS

5						
D286 6			LE POLOSSAT	Interdit	B00954	BUDIN MARIE HELENE
D286 7			LE POLOSSAT	Interdit	B00950	BUDIN MARIE HELENE
D286 8			DU TREVoux	Interdit	J00095	JEAN MAX ABEL
D286 9			LE POLOSSAT	Interdit	B00738	FABRIZIO DANIELLE (Née BUDIN)
D287 0			DES MURAILLES	Interdit	B00738	FABRIZIO DANIELLE (Née BUDIN)
D287 1			LE POLOSSAT	Interdit	B00738	FABRIZIO DANIELLE (Née BUDIN)
D287 3			DU VILLARD	Interdit	M00336	MATTANT NICOLE ELIANE
D287 4			DE LA LONGERAIE	Interdit	M00336	MATTANT NICOLE ELIANE
D287 6			DES COTES D'ILE	Réglement é	M00597	MOYNE ERIC FRANK ROLA
D287 7			DES COTES D'ILE	Réglement é	N00047	NEGRE FRANCOIS CHARLE
D288 1			LE CLOS	Interdit	B00419	BLANC HELENE MARIE JO (Née BARBARET)
D288 4			DU PERTICOZ	Interdit	C00564	CURTELEY STEPHANE NOEL
D288 5			DU BOUJU	Interdit	T00340	TESTON YOAN YVES MARC
D288 6			DU BOUJU	Interdit	J00089	JACQUIER DANIEL
D288			DU BOUJU	Interdit	C00785	JACQUIER MONIQUE (Née COUTHON)

8						
D288			LE PERTICOZ	Interdit	C00785	JACQUIER MONIQUE (Née COUTHON)
D289			DU PEINTRE	Interdit	J00056	JOUVE ALAIN MARCEL
D289			DU BOUJU	Interdit	T00246	TESTON JOSEPH FERNAND
D289			DES ECUREUILS	Réglement é	C00508	CAMPIONE SYLVIE MICHELE (Née COMMERGNAT)
D289			DU CLOS	Interdit	F00229	FERAL CHRISTIAN JEAN
D289			DU CLOS	Interdit	L00248	LIEVIN MICHEL
D289			LES ROUTES	Interdit	L00248	LIEVIN MICHEL
D289			LES ROUTES	Interdit	M00493	MIEGE FRANCK HENRI
D29			LE VERGNOUX	Réglement é	B01346	MOIROUD JOSETTE ROSE (Née BUDIN)
D290			LES COTES D ILE	Réglement é	C00829	COTTET PIERRE JEAN JOS
D290			DES COTES D'ILE	Réglement é	G00589	GIROUBIT CHRISTOPHE DANI
D290			LES COTES D ILE	Réglement é	G00589	GIROUBIT CHRISTOPHE DANI
D290			LES COTES D ILE	Réglement é	C00829	COTTET PIERRE JEAN JOS
D290			LES COTES D ILE	Réglement é	C00829	COTTET PIERRE JEAN JOS
D290			DU TREVOUX	Interdit	G00590	GOBE STEPHANE CHRIST

5						
D290			DU PEINTRE	Interdit	M00200	MORNEY ROGER CLAUDE
6						
D290			LE BAS CHARAVILLE	Interdit	M00569	MICOUD ROBERT JOSEPH A
7						
D290			LE BAS CHARAVILLE	Interdit	P00388	PELISSON ROBERT
8						
D290			DU POLOSSAT	Interdit	A00092	ALLARD JEAN-PHILIPPE F
9						
D291			DU BOUJU	Interdit	J00090	JACQUIER PATRICE
0						
D291			DES COMBELETTES	Interdit	T00275	TRILLAT CHRISTIAN RENE
1						
D291			DU BUGEY	Interdit	+00103	COMMUNE DES AVENIERES
3						
D291			DU VILLARD	Interdit	A00106	ASCONE GIUSEPPE
5						
D291			DU VILLARD	Interdit	A00106	ASCONE GIUSEPPE
6						
D291			DU VILLARD	Interdit	B00978	GALLAND GEORGETTE MARIE (Née BONNET)
7						
D292			DE GRESIN	Interdit	G00630	GRAILLON GILLES FRANCOIS
1						
D292			DU VILLARD	Interdit	P00350	PIEDIMONTE SERGE ALAIN
2						
D292			DES COMBELETTES	Interdit	G00749	DOUILLET MADELEINE JEANN (Née GIROUD)
4						
D292			LES ROUTES	Interdit	G00667	TROUILLOUD CAROLINE ELISAB (Née GUIGUET)
5						
D292			DU DEVEN	Interdit	B00021	BAILLY ADRIEN

6						
D292 7			DE GRESIN	Interdit	F00087	FIARD JEAN PIERRE FEL
D292 8			LE CLOS	Interdit	B00419	BLANC HELENE MARIE JO (Née BARBARET)
D292 9			DU TREVoux	Interdit	D00072	D AGOSTINI CESIDIO
D293 0			DES ECUELLES DE BOIS	Interdit	M00354	MIGNOT MICHEL BENOIT
D293 1			DU DEVEN	Interdit	R00389	ROLAND SERGE FERNAND L
D293 2			DU PEINTRE	Interdit	M00635	MIQUET NICOLE JEANNE
D293 3			DE CHARAVILLE	Interdit	C00743	CHAVASSE-FRETTE LIONEL RENE JOS
D293 4			DU PETIT THUET	Interdit	C00545	CLAIR ALAIN MAURICE
D293 5			DES ECUELLES DE BOIS	Interdit	B01095	BRABANT GAETAN PIERRE
D293 8			DU CLOS	Interdit	C00727	CHATAIGNIER SEBASTIEN CHRIS
D293 9			DU PETIT THUET	Interdit	B01362	BRACHET CHRISTOPHE MICH
D294 0			DU DEVEN	Interdit	C00003	CALONNE MICHEL DENIS MA
D294 1			DU DEVEN	Interdit	T00241	FERRERO MARIE THERESE (Née TROLLIET)
D294 2			LE POLOSSAT	Interdit	B00142	BILLAUDAZ HENRI JULES
D294			LE DEVIN	Interdit	T00372	MUGNIER CHRISTIANE MARC (Née TROLLIET)

3						
D294 6			DE LA DOUANE	Interdit	M00662	MOYRIAT ANDRE ALBERT
D294 7			DU DEVEN	Interdit	V00233	VIAL ALEXIS JEAN
D294 8			DE CHARAVILLE	Interdit	P00484	PIOLLAT MAURICE CHARLES
D294 9			DE SAINT HUBALD	Interdit	M00802	MAILLARD JACQUES MAX
D295 0			DU POLOSSAT	Interdit	G00678	SEIGNER GABRIELLE ALPHO (Née GRANGER)
D295 1			DE GRESIN	Interdit	M00247	MERCIER ALAIN
D295 2			DE CHARAVILLE	Interdit	P00512	MONVERNAY GISELE (Née PERRIN)
D295 3			DU CLOS	Interdit	G00705	MACHET LYDIE RACHEL EL (Née GUICHOT)
D295 4			DU VILLARD	Interdit	B00978	GALLAND GEORGETTE MARIE (Née BONNET)
D295 5			DE GRESIN	Interdit	F00274	FRANCO DOMINIQUE
D295 6			LE VILLARD	Interdit	M00585	RAY MICHELLE (Née MOLLY)
D295 8			LE BAS CHARAVILLE	Interdit	P00388	PELISSON ROBERT
D295 9			DU VILLARD	Interdit	H00071	HUMBERT OLIVIER GABRIEL
D296 0			LE POLOSSAT	Interdit	B00685	GROSSIOT MARGUERITE MARI (Née BERLIOZ)
D296			DES BRETTEES	Interdit	C00519	CHEVALIER JACQUY ANDRE

1						
D296 2			DE GRESIN	Interdit	B01024	BUDIN PIERRE ELOI
D296 3			DU PETIT THUET	Interdit	B01383	BOZONNET ALEXANDRE ANTOI
D296 4			DE LA FONTAINE	Interdit	G00741	GUIDET DENIS BERNARD
D296 5			LE POLOSSAT	Interdit	B00360	BIGALLET FRANCOIS JACQUE
D296 6			DE GIRANDAN	Interdit	L00222	LAMBERTI PATRICE ALPHONS
D296 7			DE GRESIN	Interdit	V00215	VEYRET GERARD ANDRE
D296 8			DU LAVOIR	Interdit	B01205	BERTINOTTI CATHERINE MARGU (Née BAYET)
D296 9			DE SAINT HUBALD	Interdit	D00291	DI RAFFAELE GUY ALPHONSE
D297 0			DE CHARAVILLE	Interdit	S00318	COUTHON MARCELLE JOSETT (Née SEIGNER)
D297 1			DU PERTICOZ	Interdit	C00585	CREBIER FRANCK JEAN-LOU
D297 6			DE BUVIN	Interdit	+00171	LE CLOS
D297 7			DE SAINT HUBALD	Interdit	P00413	PEDRINI CHRISTIAN GABRI
D297 8			DU DEVEN	Interdit	O00087	BALESTRINO MARIE CLAUDE (Née ORIOL)
D297 9			DU PERTICOZ	Interdit	B01252	BILLAUDAZ JEAN-MARIE ANTO
D298			LE PETIT THUET	Interdit	C00775	BUDIN RAYMONDE (Née COTTIER)

D298 0			DU PEINTRE	Interdit	J00115	JULLIEN MICHEL GUY
D298 1			DES ECUELLES DE BOIS	Interdit	F00060	FRIDIERE ANDRE EDMOND JE
D298 2			DU PERTICOZ	Interdit	O00104	COTTET MARIE FRANCE AN (Née ORCEL)
D298 3			DU VILLARD	Interdit	P00381	PRUDHON PATRICK MARCEL
D298 4			LE PERTICOZ	Interdit	Z00018	ZANOLLA HORACE
D298 5			DU PERTICOZ	Interdit	Z00018	ZANOLLA HORACE
D298 7			DU PERTICOZ	Interdit	C00402	CACHARD NOEL PIERRE
D298 9			DU CLOS	Interdit	M00862	MOLLY LEA ALICE (Née MOREL)
D299			LE PETIT THUET	Interdit	C00775	BUDIN RAYMONDE (Née COTTIER)
D299 0			DU CLOS	Interdit	M00862	MOLLY LEA ALICE (Née MOREL)
D299 1			DU CLOS	Interdit	M00862	MOLLY LEA ALICE (Née MOREL)
D299 2			LE CLOS	Interdit	M00862	MOLLY LEA ALICE (Née MOREL)
D299 3			LE CLOS	Interdit	M00862	MOLLY LEA ALICE (Née MOREL)
D299 5			DU BOUJU	Interdit	C00784	JACQUIER MONIQUE (Née COUTHON)
D299 6			DU HUIT MAI 1945	Interdit	F00040	FOTY EDMOND
D299			DOCTEUR PIERRE	Interdit	C00798	FOUILLANT COLETTE MARIE A (Née COTTET)

7			POULLAIN			
D299 8			DU BUGEY	Interdit	+00303	NINEG
D299 9			DU LAVOIR	Interdit	P00529	PAIN TRISTAN
D3			LE VERGNOUX	Libre	+00103	COMMUNE DES AVENIERES
D30			LE VERGNOUX	Réglement é	B00921	BIGALLET GILLES ERIC ROB
D300 0			DU PETIT THUET	Interdit	Q00025	QUINET STEPHEN LOUIS
D300 1			LE VILLARD	Interdit	B00420	BARBARET JOSEPH CLAUDE M
D300 2			DU POLOSSAT	Interdit	S00210	BIMOT MARTINE (Née SEIGNER)
D300 3			DE CHARAVILLE	Interdit	G00616	GUILLERMIN ALEXANDRE
D300 4			DU VIEUX MOULIN	Interdit	C00491	CHOMARD GUY GEORGES JEA
D300 5			DU POLOSSAT	Interdit	C00321	COUTHON CHRISTIAN FRANC
D301 0			DU LAVOIR	Interdit	+00148	RAVIER CHANOZ
D301 1			DU CLOS	Interdit	G00347	GREPAT ROBERT RENE
D301 2			DE LA DOUANE	Interdit	M00673	MEHL MARIE REGINE
D301 3			DE LA LONGERAIE	Interdit	M00623	MIEGE HENRI RENE
D301 4			DE GRESIN	Interdit	P00341	PELISSON ELIANE MARCELLE

D301 5			DU DEVEN	Interdit	R00475	REYNAUD ANDRE JOSEPH CE
D301 6			DU LOMBARD	Interdit	S00123	SEGONY BERNARD JEAN MA
D301 7			DU POLOSSAT	Interdit	T00342	THERMOZ GEORGES FRANCOI
D301 8			DE BUVIN	Interdit	T00206	TROUILLET JACQUES
D301 9			DU BUGEY	Interdit	P00432	PELISSON PIERRE MARCEL C
D302 0			DE LA LONGERAIE	Interdit	D00252	DUCOS CHRISTIAN MICHE
D302 1			DU SABLONNET	Interdit	G00548	GARCIA JEAN-MARIE
D302 2			DU SABLONNET	Interdit	G00641	GUILLAUD THERESE GENEVIE (Née GAUDEMER)
D302 3			LES SABLONNETS	Interdit	G00374	GAUDEMER ANDRE EDOUARD
D302 4			DE LA CENSE	Interdit	P00215	PHILIBERT THIERRY JEAN CL
D302 5			DE CHARAVILLE	Interdit	T00185	TRABAL GERARD LOUIS
D302 6			DE CHARAVILLE	Interdit	B01119	MIEGE DENISE (Née BALLETT)
D302 8			DES ECUREUILS	Réglement é	D00317	QUINET MARIE-LINE (Née DAVID)
D302 9			DU HUIT MAI 1945	Interdit	J00136	JOLY ROBERT MARIUS
D303			LE PETIT THUET	Interdit	C00775	BUDIN RAYMONDE (Née COTTIER)
D303			LA CHAPELLE	Interdit	+00329	OPAC DE L'ISERE

1						
D303 3			DES BRETTE	Interdit	C00811	CHEVALIER JEAN MICHEL ADO
D303 4			LES SABLONNETS	Interdit	C00811	CHEVALIER JEAN MICHEL ADO
D303 6			DES COTES D'ILE	Interdit	D00331	BOCCON GOELLE AMELIE (Née DURAND)
D303 7			DE CHARAVILLE	Interdit	M00789	MIEGE LOIC
D303 9			DU VILLARD	Interdit	B00471	BARBARET LUC MARIE
D304			LE PETIT THUET	Interdit	C00775	BUDIN RAYMONDE (Née COTTIER)
D304 0			DES COTES D'ILE	Réglement é	P00455	PONSARD CHRISTIAN WLADI
D304 1			LES COTES D ILE	Interdit	M00741	GUIGUET DENISE LOUISE (Née MOLLY)
D304 2			LA CHAPELLE	Interdit	C00828	CAMUS JEROME CHRISTIA
D304 3			DES ACACIAS	Interdit	J00105	JOANNIN DIDIER MARIUS R
D304 4			DU HUIT MAI 1945	Interdit	P00526	PERROT FREDERIC FRANCO
D304 6			LA CHAPELLE	Interdit	P00526	PERROT FREDERIC FRANCO
D305			LE PETIT THUET	Interdit	C00775	BUDIN RAYMONDE (Née COTTIER)
D305 4			DU PUI	Interdit	B01260	BOIZET PASCAL
D305 6			LE POLOSSAT	Interdit	C00558	CORNEILLE BERNARD JEAN
D305			LE PETIT THUET	Interdit	M00684	MICOUD GERARD

7						
D305 8			LE PETIT THUET	Interdit	P00467	MEYNARD CHRISTELLE COLE (Née PELISSON)
D305 9			LE PETIT THUET	Interdit	M00684	MICOUD GERARD
D306			LE PETIT THUET	Interdit	C00775	BUDIN RAYMONDE (Née COTTIER)
D306 0			LE PETIT THUET	Interdit	P00467	MEYNARD CHRISTELLE COLE (Née PELISSON)
D306 4			LE POLOSSAT	Interdit	C00727	CHATAIGNIER SEBASTIEN CHRIS
D306 5			DE SAINT HUBALD	Interdit	G00323	GALMAND JEAN MICHEL
D306 6			DE SAINT HUBALD	Interdit	M00833	MIEGE ROGER JOSEPH
D306 8			LA CHAPELLE	Interdit	+00103	COMMUNE DES AVENIERES
D306 9			LA CHAPELLE	Interdit	+00355	OPAC DE L'ISERE
D307			LE PETIT THUET	Interdit	C00775	BUDIN RAYMONDE (Née COTTIER)
D307 1			LA CHAPELLE	Interdit	+00103	COMMUNE DES AVENIERES
D307 5			DU CLOS	Interdit	G00700	GUILLOMET STEPHANE YVES M
D307 6			DU CLOS	Interdit	G00691	GUILLOMET PIERRE MARIE JO
D307 7			DU CLOS	Interdit	G00591	GUILLOMET PIERRE MARIE JO
D308			LE PETIT THUET	Interdit	C00775	BUDIN RAYMONDE (Née COTTIER)
D308 3			DES COTES D'ILE	Interdit	C00171	COTTET JEAN HENRI

D308 4			DES COTES D'ILE	Interdit	C00818	COTTET JEAN HENRI
D308 6			LE DEVIN	Interdit	+00103	COMMUNE DES AVENIERES
D308 7			LE DEVIN	Interdit	+00103	COMMUNE DES AVENIERES
D308 8			LE DEVIN	Interdit	+00103	COMMUNE DES AVENIERES
D308 9			LE DEVIN	Interdit	+00103	COMMUNE DES AVENIERES
D309			LE PETIT THUET	Interdit	C00775	BUDIN RAYMONDE (Née COTTIER)
D309 0			LE DEVIN	Interdit	+00103	COMMUNE DES AVENIERES
D309 1			LE DEVIN	Interdit	+00103	COMMUNE DES AVENIERES
D309 2			LE DEVIN	Interdit	+00103	COMMUNE DES AVENIERES
D309 3			LE DEVIN	Interdit	+00103	COMMUNE DES AVENIERES
D309 4			LE DEVIN	Interdit	+00103	COMMUNE DES AVENIERES
D309 5			LE DEVIN	Interdit	+00103	COMMUNE DES AVENIERES
D309 6			LE DEVIN	Interdit	+00103	COMMUNE DES AVENIERES
D309 7			LE DEVIN	Interdit	+00103	COMMUNE DES AVENIERES
D309 8			LE DEVIN	Interdit	+00103	COMMUNE DES AVENIERES
D309			LE DEVIN	Interdit	+00103	COMMUNE DES AVENIERES

9						
D31			LE VERGNOUX	Réglement é	C00775	BUDIN RAYMONDE (Née COTTIER)
D310			LE PETIT THUET	Interdit	C00775	BUDIN RAYMONDE (Née COTTIER)
D310			LE DEVIN	Interdit	+00103	COMMUNE DES AVENIERES
D310			LE DEVIN	Interdit	+00103	COMMUNE DES AVENIERES
D310			LE DEVIN	Interdit	+00103	COMMUNE DES AVENIERES
D310			LE DEVIN	Interdit	+00103	COMMUNE DES AVENIERES
D310			LE DEVIN	Interdit	+00103	COMMUNE DES AVENIERES
D310			LE DEVIN	Interdit	+00103	COMMUNE DES AVENIERES
D310			LE DEVIN	Interdit	+00103	COMMUNE DES AVENIERES
D310			LE DEVIN	Interdit	+00103	COMMUNE DES AVENIERES
D310			LE DEVIN	Interdit	+00103	COMMUNE DES AVENIERES
D310			LE DEVIN	Interdit	+00103	COMMUNE DES AVENIERES
D310			LE DEVIN	Interdit	+00103	COMMUNE DES AVENIERES
D310			LE DEVIN	Interdit	+00103	COMMUNE DES AVENIERES
D311			LE PETIT THUET	Interdit	B00160	BILLON PIRIAT MARCEL
D311			LE DEVIN	Interdit	+00103	COMMUNE DES AVENIERES
D311			LE DEVIN	Interdit	+00103	COMMUNE DES AVENIERES
D311			LE DEVIN	Interdit	+00103	COMMUNE DES AVENIERES

2						
D311 3			LE DEVIN	Interdit	+00103	COMMUNE DES AVENIERES
D311 4			LE DEVIN	Interdit	+00103	COMMUNE DES AVENIERES
D311 5			LE DEVIN	Interdit	+00103	COMMUNE DES AVENIERES
D311 6			LE DEVIN	Interdit	+00103	COMMUNE DES AVENIERES
D311 7			LE DEVIN	Interdit	+00103	COMMUNE DES AVENIERES
D311 8			LE DEVIN	Interdit	+00103	COMMUNE DES AVENIERES
D311 9			LE DEVIN	Interdit	+00103	COMMUNE DES AVENIERES
D312			LE PETIT THUET	Interdit	B00946	BUDIN PIERRE ELOI
D312 0			LE DEVIN	Interdit	+00103	COMMUNE DES AVENIERES
D312 1			LE DEVIN	Interdit	+00103	COMMUNE DES AVENIERES
D312 2			LE DEVIN	Interdit	+00103	COMMUNE DES AVENIERES
D312 3			LE DEVIN	Interdit	B01363	BORDEL JOEL JULIEN PIE
D312 4			LE DEVIN	Interdit	B01363	BORDEL JOEL JULIEN PIE
D312 5			LE DEVIN	Interdit	B01363	BORDEL JOEL JULIEN PIE
D312 6			DU POLOSSAT	Interdit	A00115	ARMANET PASCAL

D312 8			DU VIGNERON	Interdit	D00318	CHAVANNE HELENE MARIE (Née DURANTE)
D312 9			DU VIGNERON	Interdit	C00815	COPPERE JORIS PHILIPPE
D313			LE PETIT THUET	Interdit	C00775	BUDIN RAYMONDE (Née COTTIER)
D313 0			DU VIGNERON	Interdit	Q00019	QUAGLIA LUIGI
D313 1			LA CHAPELLE	Interdit	B01047	BOUVRAIS DAVID
D313 2			DU VIGNERON	Interdit	+00352	SCI CHRISTENAT
D313 3			DU VIGNERON	Interdit	S00271	SOUABNI MOHAMED
D313 4			LA CHAPELLE	Interdit	B01365	BEAU SEBASTIEN
D313 5			LA CHAPELLE	Interdit	C00832	CHARRAS HERVE MICHEL MA
D313 6			LA CHAPELLE	Interdit	F00273	FAVRE PASCAL HENRI FR
D313 7			DES ROSES	Interdit	A00118	ALMASIO GILLES DANIEL
D313 8			DU VIGNERON	Interdit	Q00009	QUINTANA ANDRE RAYMOND
D313 9			LA CHAPELLE	Interdit	Z00017	ZUFFI JEAN CLAUDE MAU
D314			LE PETIT THUET	Interdit	C00775	BUDIN RAYMONDE (Née COTTIER)
D314 0			DE LA PRAIRIE	Interdit	M00841	MOREL ALEXANDRE
D314 1			LA CHAPELLE	Interdit	D00399	DAVID JEAN YVES

D314 2			DE LA PRAIRIE	Interdit	P00449	PINAZO CYRILLE
D314 3			DE LA PRAIRIE	Interdit	B01086	BRUHL ALAIN JOSEPH
D314 4			DE LA PRAIRIE	Interdit	L00245	LEMARCHAND CLAUDE FRANCIS
D314 5			LA CHAPELLE	Interdit	M00667	MOREIRA DA SILVA LUDOVIC DAVID
D314 6			DES ROSES	Interdit	F00314	FOND CHRISTIAN PASCA
D314 7			LA CHAPELLE	Interdit	S00347	BEDET AGNES ALINE (Née SAVELLI)
D314 8			DES ROSES	Interdit	D00442	DUPUY GUY GABRIEL PIE
D314 9			DES ROSES	Interdit	R00417	RODRIGUEZ RAPHAEL HENRI
D315 0			LA CHAPELLE	Interdit	F00336	FRUIQUIERE DAVID DANIEL
D315 1			LA CHAPELLE	Interdit	M00663	MASSON ROLAND JEAN
D315 2			LA CHAPELLE	Interdit	+00148	RAVIER CHANOZ
D315 3			LA CHAPELLE	Interdit	I00004	INGRASSIA FRANCISCO
D315 4			LA CHAPELLE	Interdit	+00292	INDIVISAIRES LOT COTEAUX DE LA CHAPELLE 022D3154
D315 5			LA CHAPELLE	Interdit	G00605	GERBELOT-BARILLON GILLES MARCEL C
D315 6			LA CHAPELLE	Interdit	D00324	DECKERT JEAN-LUC

D315 7			DU BUGÉY	Interdit	F00262	FORESTIER PERRINE
D315 8			DU BUGÉY	Interdit	V00217	VANET GERARD PIERRE
D316			LE PETIT THUET	Interdit	C00321	COUTHON CHRISTIAN FRANC
D316 0			PERRIOLLAT	Interdit	M00639	MACHADO DE OLIVEIRA AMILCAR RAFAEL
D316 1			LA CHAPELLE	Interdit	C00660	COTTAZ GEORGES
D316 2			LA CHAPELLE	Interdit	C00631	MOURY JOSETTE LUCIE E (Née COTTAZ)
D316 4			LE GRAND MARAIS	Interdit	C00660	COTTAZ GEORGES
D316 8			LA CHAPELLE	Interdit	R00399	RAKASSY MARZAK
D316 9			DU CLOS	Interdit	D00272	DEFAY RENE
D317			LE PETIT THUET	Interdit	M00496	MICOUD MICHEL AIME
D317 0			DE CHARAVILLE	Interdit	G00587	GIRAUDO EDDY DANIEL AND
D317 1			DE CHARAVILLE	Interdit	B01053	BEQUET LAURENT
D317 2			COLLONGE	Interdit	T00332	FAVIER ANNABELLE ANDRE (Née THERMOZ)
D317 3			COLLONGE	Interdit	T00332	FAVIER ANNABELLE ANDRE (Née THERMOZ)
D317 4			COLLONGE	Interdit	S00162	SEIGNER AIME LOUIS
D317 7			DU PETIT THUET	Interdit	M00772	MORAND GEORGES MARIE

D317 8			COLLONGE	Interdit	M00689	MARTEAU REGIS
D317 9			COLLONGE	Interdit	M00772	MORAND GEORGES MARIE
D318			DU PETIT THUET	Interdit	B01088	BASTIANINI ARMAND
D318 6			DU PERTICOZ	Interdit	C00402	CACHARD NOEL PIERRE
D318 7			DU PERTICOZ	Interdit	C00672	CACHARD MAGALI EDITH ER
D318 8			LE VERGNOUX	Réglement é	T00304	TEILLON OLIVIER BERNARD
D318 9			LE VERGNOUX	Réglement é	T00304	TEILLON OLIVIER BERNARD
D319			LE PETIT THUET	Interdit	B01090	BOZONNET HERVE ANDRE HEN
D319 0			DES ECUREUILS	Réglement é	L00155	RICHERD DANIELLE ANITA (Née LOPEZ)
D319 1			DES ECUREUILS	Réglement é	G00736	GAGNEUX CYRILLE ANTOINE
D319 2			DES ACACIAS	Interdit	L00257	LEVENTAKOS ROLAND DOMINIQU
D319 4			LA CHAPELLE	Interdit	L00257	LEVENTAKOS ROLAND DOMINIQU
D319 6			COLLONGE	Interdit	M00676	MESLIN THOMAS PAULIN C
D319 7			COLLONGE	Interdit	B01097	BERTANDEAU YANN JOACHIM
D319 8			COLLONGE	Interdit	M00676	MESLIN THOMAS PAULIN C
D319 9			COLLONGE	Interdit	B01097	BERTANDEAU YANN JOACHIM

D32			LE VERGNOUX	Réglement é	C00775	BUDIN RAYMONDE (Née COTTIER)
D320			LE PETIT THUET	Interdit	G00676	SEIGNER GABRIELLE ALPHO (Née GRANGER)
D320 0			LA CHAPELLE	Interdit	+00273	LANO
D320 1			LA CHAPELLE	Interdit	G00310	GENIN THIERRY JEAN MI
D320 2			LA CHAPELLE	Interdit	R00416	RODRIGUES JAIME
D320 4			DOCTEUR PIERRE POULLAIN	Interdit	R00416	RODRIGUES JAIME
D320 5			LA CHAPELLE	Interdit	R00416	RODRIGUES JAIME
D320 6			LA CHAPELLE	Interdit	G00310	GENIN THIERRY JEAN MI
D320 7			LA CHAPELLE	Interdit	+00138	SDH
D320 9			LA CHAPELLE	Interdit	C00669	CARTAILLER FRANCOIS
D321			LE PETIT THUET	Interdit	M00496	MICOUD MICHEL AIME
D321 0			LA CHAPELLE	Interdit	G00310	GENIN THIERRY JEAN MI
D321 1			LA CHAPELLE	Interdit	C00679	CARTAILLER FRANCOIS
D321 2			DU BUGHEY	Interdit	C00669	CARTAILLER FRANCOIS
D321 3			DU BUGHEY	Interdit	G00310	GENIN THIERRY JEAN MI
D321 4			DU BUGHEY	Interdit	C00679	CARTAILLER FRANCOIS

D321 5			DU BUGÉY	Interdit	V00217	VANET GERARD PIERRE
D321 6			DU BUGÉY	Interdit	+00347	NINEG
D321 8			DES COTES D'ILE	Interdit	V00279	VALDENAIRE CHARLINE LILIAN
D321 9			DES COTES D'ILE	Interdit	P00543	PINARD ERIC GERARD
D322			LE PETIT THUET	Interdit	C00321	COUTHON CHRISTIAN FRANC
D322 0			DU POLOSSAT	Interdit	D00342	DURAND GERALDINE
D322 1			DU POLOSSAT	Interdit	M00748	MANGON MARC-OLIVIER RA
D322 2			DU POLOSSAT	Interdit	M00748	MANGON MARC-OLIVIER RA
D322 3			DES COTES D'ILE	Interdit	P00543	PINARD ERIC GERARD
D322 4			DES COTES D'ILE	Interdit	V00279	VALDENAIRE CHARLINE LILIAN
D322 5			DU BUGÉY	Interdit	R00158	RESSICAUD MARC
D322 6			DE LA LONGERAIE	Interdit	F00237	BARBARET GHISLAINE ANNE- (Née FREDERICH)
D322 9			DES COTES D'ILE	Réglement é	C00844	CHARY JEAN JOSEPH
D323			LE PETIT THUET	Interdit	C00321	COUTHON CHRISTIAN FRANC
D323 0			DES COTES D'ILE	Réglement é	O00101	OREILLY JOYCE MARIA
D323 2			DOCTEUR FRANCOIS BERTRAND	Interdit	P00259	MELON MARCELLE AIMEE (Née PELISSON)

D323 3			DOCTEUR FRANCOIS BERTRAND	Interdit	C00702	CHASTIN RAYMOND NOEL
D323 4			DOCTEUR FRANCOIS BERTRAND	Interdit	F00279	FERRAZ STEPHANE RENE
D323 5			LES COTES D ILE	Réglement é	T00212	THUDEROZ MARC LOUIS MARI
D323 6			LES COTES D ILE	Réglement é	T00212	THUDEROZ MARC LOUIS MARI
D323 7			LES COTES D ILE	Réglement é	T00212	THUDEROZ MARC LOUIS MARI
D323 8	N	Partie Nord	LES COTES D ILE	Réglement é	T00401	THUDEROZ YVES JOSEPH
D323 8	S	Partie Sud	LES COTES D ILE	Libre	T00401	THUDEROZ YVES JOSEPH
D323 9			LES COTES D ILE	Réglement é	T00212	THUDEROZ MARC LOUIS MARI
D324			LE PETIT THUET	Interdit	C00650	CONTE-BOURGES CHARLES HENRI J
D324 3			LE POLOSSAT	Interdit	B01364	BIMOT GUILLAUME MARCE
D324 4			LE BAS CHARAVILLE	Interdit	M00685	MURCIA KARINNE
D324 5			LE BAS CHARAVILLE	Interdit	C00381	COUTHON FRANCISQUE CLAU
D324 6			COLLONGE	Interdit	M00781	MONNET EMMANUEL MAURIC
D324 7			LA CHAPELLE	Interdit	M00639	MACHADO DE OLIVEIRA AMILCAR RAFAEL
D325			DU POLOSSAT	Interdit	C00650	CONTE-BOURGES CHARLES HENRI J
D325 1			DES ACACIAS	Interdit	C00660	COTTAZ GEORGES

D325 2			DES ACACIAS	Interdit	C00660	COTTAZ GEORGES
D325 4			DES ACACIAS	Interdit	+00185	GUIGAL IMMO
D325 5			DES ACACIAS	Interdit	C00660	COTTAZ GEORGES
D325 7			DES ACACIAS	Interdit	+00103	COMMUNE DES AVENIERES
D325 8			DES ACACIAS	Interdit	L00205	LEONI SEBASTIEN DOMIN
D325 9			DES ACACIAS	Interdit	+00103	COMMUNE DES AVENIERES
D326			LE PETIT THUET	Interdit	C00321	COUTHON CHRISTIAN FRANCOIS
D326 0			DOCTEUR PIERRE POULLAIN	Interdit	G00310	GENIN THIERRY JEAN MI
D326 1			DOCTEUR PIERRE POULLAIN	Interdit	+00273	LANO
D326 2			DES ACACIAS	Interdit	+00267	LOCAWIT
D326 3			DES ACACIAS	Interdit	B01299	BRANCHEREAU PAUL RENE
D326 4			DES ACACIAS	Interdit	D00363	D ALBERTO PAOLO
D326 5			DES ACACIAS	Interdit	+00274	LE NIL
D326 6			DES ACACIAS	Interdit	C00813	CORROYEZ CATHERINE
D326 7			LA CHAPELLE	Interdit	+00272	SCI RICHARD
D326			LA CHAPELLE	Interdit	+00248	SCI GOLDSTEIN

8						
D326			LA CHAPELLE	Interdit	+00267	LOCAWIT
9			LA CHAPELLE	Interdit	+00267	LOCAWIT
D327			LE PETIT THUET	Interdit	C00321	COUTHON CHRISTIAN FRANC
D327			LA CHAPELLE	Interdit	D00354	DINH-VAN ROBERT
0			LA CHAPELLE	Interdit	D00354	DINH-VAN ROBERT
D327			LA CHAPELLE	Interdit	R00499	AUGIER STEPHANIE SUZAN (Née RIAUTE)
1			LA CHAPELLE	Interdit	R00499	AUGIER STEPHANIE SUZAN (Née RIAUTE)
D327			LA CHAPELLE	Interdit	+00270	RACHEL NADEGE
2			LA CHAPELLE	Interdit	+00270	RACHEL NADEGE
D327			LA CHAPELLE	Interdit	V00269	VAZE GREGORY RAYMOND
3			LA CHAPELLE	Interdit	V00269	VAZE GREGORY RAYMOND
D327			LA CHAPELLE	Interdit	C00836	CALVET JEAN-MICHEL CHA
4			LA CHAPELLE	Interdit	C00836	CALVET JEAN-MICHEL CHA
D327			LA CHAPELLE	Interdit	G00746	GASPAR MATEUS LAURENT
5			LA CHAPELLE	Interdit	G00746	GASPAR MATEUS LAURENT
D327			LA CHAPELLE	Interdit	+00267	LOCAWIT
6			LA CHAPELLE	Interdit	+00267	LOCAWIT
D327			LA CHAPELLE	Interdit	+00267	LOCAWIT
7			LA CHAPELLE	Interdit	+00267	LOCAWIT
D327			LA CHAPELLE	Interdit	B01299	BRANCHEREAU PAUL RENE
8			LA CHAPELLE	Interdit	B01299	BRANCHEREAU PAUL RENE
D327			LA CHAPELLE	Interdit	D00363	D ALBERTO PAOLO
9			LA CHAPELLE	Interdit	D00363	D ALBERTO PAOLO
D328			DU POLOSSAT	Interdit	L00249	LINTHAL JOELLE MARIE HE
D328			LA CHAPELLE	Interdit	+00274	LE NIL
0			LA CHAPELLE	Interdit	+00274	LE NIL
D328			LA CHAPELLE	Interdit	C00813	CORROYEZ CATHERINE
1			LA CHAPELLE	Interdit	C00813	CORROYEZ CATHERINE
D328			LA CHAPELLE	Interdit	+00359	ASSOCIATION SYNDICALE LIBRE DE L'ENSEMBLE
D328			LA CHAPELLE	Interdit	+00359	ASSOCIATION SYNDICALE LIBRE DE L'ENSEMBLE

2						IMMOBILIER DU CLOS
D328 7			DES COMBELETTES	Interdit	R00454	REY JEAN-FRANCOIS G
D328 8			DES COMBELETTES	Interdit	B01058	BUSSARD DENISE JULIETTE
D328 9			LE PETIT THUET	Interdit	B01383	BOZONNET ALEXANDRE ANTOI
D329 0			LE PETIT THUET	Interdit	T00375	PELISSON COLETTE MARIE C (Née TARARAN)
D329 2			LA CHAPELLE	Interdit	B01151	BARBARET JOSEPH CLAUDE M
D329 3			LA CHAPELLE	Interdit	B01151	BARBARET JOSEPH CLAUDE M
D329 4			LE POLOSSAT	Interdit	G00670	PAYEN LAURENCE FRANCO (Née GANDY)
D329 5			LE POLOSSAT	Interdit	B00303	BUDIN MARIE-JOSEPHE
D329 6			DES COTES D'ILE	Réglement é	R00528	ROUX PHILIPPE JOSEPH
D329 7			LA CHAPELLE	Interdit	C00737	COLLOMB MAURICE JEAN MA
D329 8			LA CHAPELLE	Interdit	B01148	BOUCHARD STEPHANE
D329 9			LA CHAPELLE	Interdit	M00731	MARSOUBIAN MARGARITA
D33			LE VERGNOUX	Réglement é	C00775	BUDIN RAYMONDE (Née COTTIER)
D330			DU POLOSSAT	Interdit	P00405	PERRIER MARC
D330 1			LA CHAPELLE	Interdit	G00745	GULLON BRUNO

D330 2			LA CHAPELLE	Interdit	C00737	COLLOMB MAURICE JEAN MA
D330 3			LA CHAPELLE	Interdit	+00313	INDIVISAIRES DE 022D3303 3311
D330 4			LA CHAPELLE	Interdit	+00103	COMMUNE DES AVENIERES
D330 5			LA CHAPELLE	Interdit	+00103	COMMUNE DES AVENIERES
D330 9			LA CHAPELLE	Interdit	G00745	GULLON BRUNO
D331			COLLONGE	Interdit	P00405	PERRIER MARC
D331 1			LA CHAPELLE	Interdit	+00313	INDIVISAIRES DE 022D3303 3311
D331 2			LA CHAPELLE	Interdit	+00103	COMMUNE DES AVENIERES
D331 3			LA CHAPELLE	Interdit	+00103	COMMUNE DES AVENIERES
D331 4			LA CHAPELLE	Interdit	+00185	GUIGAL IMMO
D331 5			LA CHAPELLE	Interdit	+00185	GUIGAL IMMO
D331 6			LA CHAPELLE	Interdit	M00770	MARECHAL MARC DANIEL YVE
D331 7			LA CHAPELLE	Interdit	+00185	GUIGAL IMMO
D331 8			LA CHAPELLE	Interdit	+00185	GUIGAL IMMO
D331 9			LA CHAPELLE	Interdit	K00032	KURSUNCU ALI
D332			COLLONGE	Interdit	P00405	PERRIER MARC

D332 0			LA CHAPELLE	Interdit	+00337	INDIVISAIRES DE 022D3320
D332 1			DES COTES D'ILE	Réglement é	F00267	FERNANDES FREDERIC
D332 4			DOCTEUR PIERRE POULLAIN	Interdit	R00452	REFFET PATRICK
D332 5			DOCTEUR PIERRE POULLAIN	Interdit	M00839	MAGNAND DAVID CLAUDE
D332 6			DU PERTICOZ	Interdit	N00049	NAMECHE LUDOVIC MICHEL
D332 7			DU BUGEY	Interdit	B00998	BROUCHOUD MICHEL MARCEL A
D332 8			DE GIRANDAN	Interdit	G00675	GUETAT GERARD YVON LUC
D332 9			DE GIRANDAN	Interdit	S00345	SARRAZIN MAURICE EUGENE
D333			COLLONGE	Interdit	M00778	LOMBARD PATRICIA JULIET (Née MONNET)
D333 0			DU BUGEY	Interdit	S00305	SUZANNE CEDRIC JEAN LAU
D333 2			DU BUGEY	Interdit	+00336	ASSOCIATION SYNDICALE DU LOTISSEMENT LE CLOS DU BUGEY
D333 6			DU BUGEY	Interdit	+00336	ASSOCIATION SYNDICALE DU LOTISSEMENT LE CLOS DU BUGEY
D333 8			DU BUGEY	Interdit	C00759	COSTE GILLES GASTON J
D334			DU POLOSSAT	Interdit	S00343	SAPIOLO JOSEPH
D334 1			DU BUGEY	Interdit	S00349	SAUVAGE ANTOINE MARC EM
D334 2			DU BUGEY	Interdit	G00767	GALLAND JEAN PAUL

D334 3			DU BUGÉY	Interdit	C00758	CHUON PHAY
D334 5			DU BUGÉY	Interdit	M00746	MILOT THIERRY GREGORY
D334 8			DU BUGÉY	Interdit	+00336	ASSOCIATION SYNDICALE DU LOTISSEMENT LE CLOS DU BUGÉY
D334 9			DU BUGÉY	Interdit	+00336	ASSOCIATION SYNDICALE DU LOTISSEMENT LE CLOS DU BUGÉY
D335			COLLONGE	Interdit	B00190	BOISSON LOUIS HENRI MAR
D335 1			DU BUGÉY	Interdit	M00746	MILOT THIERRY GREGORY
D335 2			DU BUGÉY	Interdit	B01341	BARROSO FERNANDO LUIS
D335 3			DU BUGÉY	Interdit	B01170	BOYER MICHEL JACQUES
D335 4			DU BUGÉY	Interdit	B01170	BOYER MICHEL JACQUES
D335 7			DU BUGÉY	Interdit	+00336	ASSOCIATION SYNDICALE DU LOTISSEMENT LE CLOS DU BUGÉY
D335 8			DU BUGÉY	Interdit	B01170	BOYER MICHEL JACQUES
D335 9			DU BUGÉY	Interdit	+00336	ASSOCIATION SYNDICALE DU LOTISSEMENT LE CLOS DU BUGÉY
D336 5			LA CHAPELLE	Interdit	+00336	ASSOCIATION SYNDICALE DU LOTISSEMENT LE CLOS DU BUGÉY
D337 0			COLLONGE	Interdit	L00178	LECOMTE PHILIPPE CHRIST
D337 0			LA CHAPELLE	Interdit	+00336	ASSOCIATION SYNDICALE DU LOTISSEMENT LE CLOS DU BUGÉY
D337 1			DU SABLONNET	Interdit	M00796	MARTIN BERTRAND BERNAR

D337 2			DU SABLONNET	Interdit	M00614	MARTIN BERTRAND BERNAR
D337 3			LES SABLONNETS	Interdit	M00614	MARTIN BERTRAND BERNAR
D337 4			LES SABLONNETS	Interdit	M00795	MARTIN BERTRAND BERNAR
D337 5			DU SABLONNET	Interdit	M00614	MARTIN BERTRAND BERNAR
D337 6			DU SABLONNET	Interdit	M00795	MARTIN BERTRAND BERNAR
D337 7			LES SABLONNETS	Interdit	M00614	MARTIN BERTRAND BERNAR
D337 9			COLLONGE	Interdit	B01239	BERTHEBAUD DANIEL
D338			COLLONGE	Interdit	L00178	LECOMTE PHILIPPE CHRIST
D338 0			DU POLOSSAT	Interdit	F00302	FLORIO LAURENT PHILIPP
D338 1			COLLONGE	Interdit	F00304	FLORIO LAURENT PHILIPP
D338 2			LE VILLARD	Interdit	C00762	DOMINGOS VANESSA (Née CHORRIER COLLET)
D338 3			LE VILLARD	Interdit	S00339	BROSSE JEANNE THERESE (Née SAVELLI)
D338 4			DU PERTICOZ	Interdit	D00283	DELEAZ PASCAL GERALD
D338 5			DU PERTICOZ	Interdit	J00133	JIMENEZ ANTONIO
D338 6			DU PERTICOZ	Interdit	D00283	DELEAZ PASCAL GERALD
D338			DES ACACIAS	Interdit	+00265	OPAC DE L'ISERE

7						
D338			LA CHAPELLE	Interdit	L00215	LASSALAS CLAIRE BERNADET
8			COLLONGE	Interdit	M00569	MICOUD ROBERT JOSEPH A
D339			DU PETIT THUET	Interdit	L00235	LOMBARD EMMANUEL JOSEPH
1			DU PETIT THUET	Interdit	G00724	GENIN FLORENT PATRICK
D339			COLLONGE	Interdit	L00178	LECOMTE PHILIPPE CHRIST
2			DES ACACIAS	Interdit	G00655	GHOUILA FOUED
D339			DE LA CENSE	Interdit	P00473	CHENILLE DE BARDY ISABELLE MARCEL (Née PELISSON)
3			DE LA CENSE	Interdit	P00473	CHENILLE DE BARDY ISABELLE MARCEL (Née PELISSON)
D339			LE PERTICOZ	Interdit	P00473	CHENILLE DE BARDY ISABELLE MARCEL (Née PELISSON)
4			LE PERTICOZ	Interdit	P00473	CHENILLE DE BARDY ISABELLE MARCEL (Née PELISSON)
D339			LES SABLONNETS	Interdit	M00614	MARTIN BERTRAND BERNAR
5			LE VERGNOUX	Réglement é	T00393	RABILLOUD RAYMONDE (Née TRILLAT)
D34			COLLONGE	Interdit	V00260	BERLIOZ MARIE JOSEPHE P (Née VALLIN)
D340			LES SABLONNETS	Interdit	M00795	MARTIN BERTRAND BERNAR
0			DES EGLANTIERS	Interdit	R00507	BARBARET CHRISTIANE ROSE (Née ROLLAND)
D340			DES EGLANTIERS	Interdit	D00428	DE FREITAS ARNAUD
2						

3						
D340 8			LA CHAPELLE	Interdit	M00639	MACHADO DE OLIVEIRA AMILCAR RAFAEL
D340 9			DU BUGÉY	Interdit	C00736	CHAMOT DENIS
D341			COLLONGE	Interdit	B00632	BERLIOZ RAYMOND JOSEPH
D341 0			DU BUGÉY	Interdit	B01226	BESSOUD EDOUARD RENE
D341 1			DU BUGÉY	Interdit	F00338	FERRAND L'AVOCAT ALEXANDRE ERIC
D341 2			DU BUGÉY	Interdit	V00244	VITTOZ MARCEL PIERRE
D341 3			DES ECUREUILS	Réglement é	D00435	DE MARCO BERNADETTE
D341 4			LA CHAPELLE	Interdit	D00387	DREVON SEBASTIEN
D341 5			LE POLOSSAT	Interdit	E00038	ESCOMEL LUDOVIC MARCEL
D341 6			LE POLOSSAT	Interdit	E00040	CURE INGRID (Née ESCOBAR)
D341 7			LE POLOSSAT	Interdit	E00038	ESCOMEL LUDOVIC MARCEL
D341 8			LE POLOSSAT	Interdit	+00368	INDIVISAIRES DE 022D3418 D3422 D3419 D3423
D341 9			LE POLOSSAT	Interdit	+00368	INDIVISAIRES DE 022D3418 D3422 D3419 D3423
D342			COLLONGE	Interdit	V00260	BERLIOZ MARIE JOSEPHE P (Née VALLIN)
D342 0			DU POLOSSAT	Interdit	+00260	LE POLOSSAT DE CHATONNAY
D342			DU POLOSSAT	Interdit	+00260	LE POLOSSAT DE CHATONNAY

1						
D342 2			LE POLOSSAT	Interdit	+00368	INDIVISAIRES DE 022D3418 D3422 D3419 D3423
D342 3			LE POLOSSAT	Interdit	+00368	INDIVISAIRES DE 022D3418 D3422 D3419 D3423
D342 4			LE POLOSSAT	Interdit	+00260	LE POLOSSAT DE CHATONNAY
D342 5			LE POLOSSAT	Interdit	E00038	ESCOMEL LUDOVIC MARCEL
D342 6			LE POLOSSAT	Interdit	E00040	CURE INGRID (Née ESCOBAR)
D342 7			LE POLOSSAT	Interdit	E00038	ESCOMEL LUDOVIC MARCEL
D342 8			DE GRESIN	Interdit	O00081	ORENES GAETAN
D342 9			DU BUGEY	Interdit	F00299	FIDALGO ANTUNES RICARDO MIGUEL
D343			DU PETIT THUET	Interdit	V00260	BERLIOZ MARIE JOSEPHE P (Née VALLIN)
D343 0			DES COTES D'ILE	Interdit	C00614	COTTET JACQUES RENE MA
D343 1			LA CHAPELLE	Interdit	B01169	BOURDA JACQUES LEON CH
D343 2			DU BUGEY	Interdit	S00308	SCHMITT THOMAS
D343 3			LA CHAPELLE	Interdit	J00119	JOBARD SAMUEL JEAN-MAR
D343 4			DES ACACIAS	Interdit	S00117	SIMON JOSEPH ADRIEN
D343 7			DES ACACIAS	Réglement é	T00356	THUDEROZ ANTOINE LOUIS

D343 9			LES COTES D ILE	Réglement é	T00356	THUDEROZ ANTOINE LOUIS
D344			COLLONGE	Interdit	V00260	BERLIOZ MARIE JOSEPHE P (Née VALLIN)
D344 1			LES COTES D ILE	Réglement é	T00356	THUDEROZ ANTOINE LOUIS
D344 2			PERRIOLLAT	Interdit	R00399	RAKKASSY MARZAK
D344 5			DES ACACIAS	Interdit	+00357	OPAC DE L'ISERE
D344 6			DES ACACIAS	Interdit	+00357	OPAC DE L'ISERE
D344 8			DES ACACIAS	Interdit	+00357	OPAC DE L'ISERE
D344 9			DE L' HUERT	Interdit	A00158	ATAK HACI
D345			COLLONGE	Interdit	V00260	BERLIOZ MARIE JOSEPHE P (Née VALLIN)
D345 0			LA CHAPELLE	Interdit	+00103	COMMUNE DES AVENIERES
D345 1			LE POLOSSAT	Interdit	C00807	COUTHON ROMAIN JOSEPH
D345 3			DU POLOSSAT	Interdit	T00385	THERMOZ JEAN FRANCOIS B
D345 4			LE POLOSSAT	Interdit	C00807	COUTHON ROMAIN JOSEPH
D345 5			LE POLOSSAT	Interdit	T00385	THERMOZ JEAN FRANCOIS B
D345 7			LE HAUT CHARAVILLE	Interdit	F00237	BARBARET GHISLAINE ANNE- (Née FREDERICH)
D345 8			LE HAUT CHARAVILLE	Interdit	M00584	BOREL COLETTE (Née MOLLY)

D346			COLLONGE	Interdit	L00178	LECOMTE PHILIPPE CHRIST
D346 1			DU BUGEY	Interdit	V00189	MERMET JOSETTE LOUISE (Née VIAL)
D346 3			DU BUGEY	Interdit	G00310	GENIN THIERRY JEAN MI
D346 5			DE CHARAVILLE	Interdit	T00305	TRAINARD EUGENE LOUIS
D346 6			DE CHARAVILLE	Interdit	T00395	TRAINARD ISABELLE
D346 7			LE BAS CHARAVILLE	Interdit	T00305	TRAINARD EUGENE LOUIS
D346 8			LE BAS CHARAVILLE	Interdit	T00395	TRAINARD ISABELLE
D346 9			DE CHARAVILLE	Interdit	T00395	TRAINARD ISABELLE
D347			DU PETIT THUET	Interdit	L00178	LECOMTE PHILIPPE CHRIST
D347 0			DE CHARAVILLE	Interdit	C00816	CROTTIER THIERRY MAURICE
D347 1			DE CHARAVILLE	Interdit	P00572	DUBOIS NICOLE MONIQUE (Née PETIT)
D347 2			DU POLOSSAT	Interdit	P00572	DUBOIS NICOLE MONIQUE (Née PETIT)
D347 3			DU POLOSSAT	Interdit	C00816	CROTTIER THIERRY MAURICE
D347 4			LE BAS CHARAVILLE	Interdit	G00587	GIRAUDO EDDY DANIEL AND
D347 5			DE CHARAVILLE	Interdit	R00512	RIGOT SEBASTIEN MICHE
D347 6			LE BAS CHARAVILLE	Interdit	G00587	GIRAUDO EDDY DANIEL AND

D347 7			LE BAS CHARAVILLE	Interdit	G00587	GIRAUDO EDDY DANIEL AND
D347 8			DES COTES D'ILE	Interdit	P00564	PRADEAU JEROME PIERRE
D347 9			DES COTES D'ILE	Interdit	P00558	PERRET MORGAN JEAN-PAU
D348			COLLONGE	Interdit	L00178	LECOMTE PHILIPPE CHRIST
D348 0			LA CHAPELLE	Interdit	P00563	PRADEAU JEROME PIERRE
D348 1			DES COTES D'ILE	Interdit	M00819	MATTANT SYLVAIN MICHEL
D348 2			DES COTES D'ILE	Interdit	P00562	PRADEAU JEROME PIERRE
D348 3			DES COTES D'ILE	Interdit	B00327	BAIZET PIERRE
D348 4			DES COTES D'ILE	Interdit	B01307	BAIZET BRUNO JACQUES R
D348 5			DES COTES D'ILE	Interdit	C00171	COTTET JEAN HENRI
D348 6			DES COTES D'ILE	Interdit	B01321	BAIZET ARNAUD
D348 7			DES COTES D'ILE	Interdit	B01307	BAIZET BRUNO JACQUES R
D348 8			DES EGLANTIERS	Interdit	M00828	MARION GAEL JOEL
D348 9			DU BUGÉY	Interdit	+00103	COMMUNE DES AVENIERES
D349 0			DES EGLANTIERS	Interdit	G00742	GEORGES JULIEN DOMINIQU
D349			DU BUGÉY	Interdit	+00103	COMMUNE DES AVENIERES

1						
D349 2			DES EGLANTIERS	Interdit	B01317	BARBOURA SOFIANE
D349 3			DES EGLANTIERS	Interdit	G00740	GRELLIER VINCENT ROLAND
D349 4			DES EGLANTIERS	Interdit	C00837	COMPAGNON BRUNO
D349 5			DU BUGEY	Interdit	+00103	COMMUNE DES AVENIERES
D349 6			DU BUGEY	Interdit	+00103	COMMUNE DES AVENIERES
D349 7			DU BUGEY	Interdit	+00103	COMMUNE DES AVENIERES
D349 8			LE PERTICOZ	Interdit	+00103	COMMUNE DES AVENIERES
D349 9			LE PERTICOZ	Interdit	+00103	COMMUNE DES AVENIERES
D35			LE VERGNOUX	Réglement é	B00360	BIGALLET FRANCOIS JACQUE
D350			COLLONGE	Interdit	S00329	BIMOT MARTINE (Née SEIGNER)
D350 0			LE PERTICOZ	Interdit	+00103	COMMUNE DES AVENIERES
D350 1			LE PERTICOZ	Interdit	+00103	COMMUNE DES AVENIERES
D350 2			LE PERTICOZ	Interdit	+00103	COMMUNE DES AVENIERES
D351			COLLONGE	Interdit	C00321	COUTHON CHRISTIAN FRANC
D351 0			LE PERTICOZ	Interdit	+00386	FLOPIE
D351			LE PERTICOZ	Interdit	J00028	JOMARD JEAN-PIERRE JOS

1						
D351 2			LE PERTICOZ	Interdit	+00386	FLOPIE
D351 3			DES EGLANTIERS	Interdit	C00849	CARLIER JEAN ACHILLE EM
D351 4			DES EGLANTIERS	Interdit	C00593	CHABERT AUGUSTE HENRI
D351 5			LE PERTICOZ	Interdit	C00849	CARLIER JEAN ACHILLE EM
D351 6			LE PERTICOZ	Interdit	C00593	CHABERT AUGUSTE HENRI
D351 7			DE CHARAVILLE	Interdit	G00753	GUETAT CEDRIC JEREMIE
D351 8			DE CHARAVILLE	Interdit	R00523	RABATEL BENJAMIN ERIC
D351 9			DU POLOSSAT	Interdit	C00807	COUTHON ROMAIN JOSEPH
D352 0			COLLONGE	Interdit	F00179	BUDIN CLAUDETTE MARIE (Née FOURT)
D352 1			DES COLOMBES	Interdit	R00447	ROSSINI CHRISTOPHE LAUR
D352 2			DES COTES D'ILE	Interdit	B01372	BENOIS XAVIER JEAN-LUC
D352 3			DES COTES D'ILE	Interdit	B01372	BENOIS XAVIER JEAN-LUC
D352 4			DES COTES D'ILE	Interdit	B01342	BERGAMINI SEBASTIEN GIOVA
D352 5			DES COTES D'ILE	Interdit	B01342	BERGAMINI SEBASTIEN GIOVA
D352 5			DES COTES D'ILE	Interdit	V00280	VASSE DANIELLE FRANCO

D352 6			DES COTES D'ILE	Interdit	V00280	VASSE DANIELLE FRANCO
D352 7			DES COTES D'ILE	Interdit	D00452	DORESSAMY JIMMY
D352 8			DES COTES D'ILE	Interdit	D00452	DORESSAMY JIMMY
D352 9			DES EGLANTIERS	Interdit	D00414	DE LEMOS REMI ABEL
D353			COLLONGE	Interdit	M00776	MONNET JOSEPH
D353 1			LA CHAPELLE	Interdit	B01303	BARBARET JEAN MARIE
D353 2			LA CHAPELLE	Interdit	B01303	BARBARET JEAN MARIE
D353 3			LA CHAPELLE	Interdit	B01303	BARBARET JEAN MARIE
D353 4			LA CHAPELLE	Interdit	B01303	BARBARET JEAN MARIE
D353 5			LA CHAPELLE	Interdit	B01303	BARBARET JEAN MARIE
D353 6			LA CHAPELLE	Interdit	B01303	BARBARET JEAN MARIE
D353 7			LA CHAPELLE	Interdit	B01303	BARBARET JEAN MARIE
D353 8			LA CHAPELLE	Interdit	B01303	BARBARET JEAN MARIE
D353 9			LA CHAPELLE	Interdit	B01303	BARBARET JEAN MARIE
D354			COLLONGE	Interdit	B00335	BILLAUDAZ AIME JOSEPH
D354 0			LA CHAPELLE	Interdit	B01303	BARBARET JEAN MARIE

D354 1			LA CHAPELLE	Interdit	B01303	BARBARET JEAN MARIE
D354 2			LA CHAPELLE	Interdit	B01303	BARBARET JEAN MARIE
D354 4			LE PETIT THUET	Libre	M00850	MARTIN EDDIE
D354 5			LE PETIT THUET	Libre	M00850	MARTIN EDDIE
D354 6			LE PETIT THUET	Libre	C00520	CHATRON-COLLIET MARTINE ODETTE
D354 7			COLLONGE	Interdit	M00850	MARTIN EDDIE
D354 8			COLLONGE	Interdit	C00520	CHATRON-COLLIET MARTINE ODETTE
D354 9			COLLONGE	Interdit	M00850	MARTIN EDDIE
D355			COLLONGE	Interdit	C00520	CHATRON-COLLIET MARTINE ODETTE
D355 0			COLLONGE	Interdit	C00520	CHATRON-COLLIET MARTINE ODETTE
D355 1			COLLONGE	Interdit	C00520	CHATRON-COLLIET MARTINE ODETTE
D355 2			COLLONGE	Interdit	C00520	CHATRON-COLLIET MARTINE ODETTE
D355 3			COLLONGE	Interdit	M00850	MARTIN EDDIE
D355 4			DE COLLONGE	Interdit	M00850	MARTIN EDDIE
D355 5			DE COLLONGE	Interdit	C00520	CHATRON-COLLIET MARTINE ODETTE
D355			COLLONGE	Libre	M00850	MARTIN EDDIE

6						
D355			COLLONGE	Libre	M00850	MARTIN EDDIE
7						
D355			DES COTES D'ILE	Réglement é	N00047	NEGRE FRANCOIS CHARLE
8						
D356			COLLONGE	Interdit	C00520	CHATRON-COLLIET MARTINE ODETTE
D356			LA CHAPELLE	Interdit	K00033	KOHLER NICOLAS HENRY C
1						
D356			LA CHAPELLE	Interdit	+00103	COMMUNE DES AVENIERES
2						
D356			DES EGLANTIERS	Interdit	K00033	KOHLER NICOLAS HENRY C
3						
D356			DES EGLANTIERS	Interdit	+00103	COMMUNE DES AVENIERES
4						
D358			DES COTES D'ILE	Interdit	S00335	SABRE DANIEL PIERRE J
5						
D36			LE VERGNOUX	Réglement é	A00070	JANET PAULETTE (Née AMPERE)
D363			COLLONGE	Libre	B00335	BILLAUDAZ AIME JOSEPH
D364			COLLONGE	Libre	M00141	MONNET JOSEPH
D365			COLLONGE	Libre	F00179	BUDIN CLAUDETTE MARIE (Née FORT)
D366			COLLONGE	Libre	C00321	COUTHON CHRISTIAN FRANC
D367			COLLONGE	Libre	B00360	BIGALLET FRANCOIS JACQUE
D368			COLLONGE	Interdit	B00360	BIGALLET FRANCOIS JACQUE
D369			COLLONGE	Interdit	T00064	THERMOZ ANDRE JOSEPH
D37			LE VERGNOUX	Réglement é	R00511	PIGEAT JEANNINE ELISE (Née RICHERD)
D373			COLLONGE	Interdit	T00059	THERMOZ BERNARD FRANCOI
D374			COLLONGE	Interdit	M00776	MONNET JOSEPH

D375			COLLONGE	Interdit	S00208	SEIGNER JOSEPH MARCEL
D376			COLLONGE	Interdit	B01267	MIEGE DENISE CLAIRE M (Née BOURJAILLAT)
D377			COLLONGE	Interdit	G00677	SEIGNER GABRIELLE ALPHO (Née GRANGER)
D378			COLLONGE	Interdit	S00162	SEIGNER AIME LOUIS
D38			LE VERGNOUX	Libre	S00162	SEIGNER AIME LOUIS
D380			COLLONGE	Interdit	D00451	DUBOS GEOFFREY ANDRE
D381			DU POLOSSAT	Interdit	D00451	DUBOS GEOFFREY ANDRE
D384			COLLONGE	Interdit	B00360	BIGALLET FRANCOIS JACQUE
D385			COLLONGE	Interdit	P00461	POLLINI NICOLAS LOUIS B
D386			COLLONGE	Interdit	P00461	POLLINI NICOLAS LOUIS B
D387			COLLONGE	Interdit	M00493	MIEGE FRANCK HENRI
D388			COLLONGE	Interdit	T00064	THERMOZ ANDRE JOSEPH
D389			COLLONGE	Interdit	P00461	POLLINI NICOLAS LOUIS B
D39			LE VERGNOUX	Libre	C00321	COUTHON CHRISTIAN FRANC
D390			COLLONGE	Interdit	C00845	BONNAVIAT LUCIENNE (Née COUTHON)
D391			COLLONGE	Interdit	M00085	MICOUD ROBERT JOSEPH A
D392			COLLONGE	Interdit	M00569	MICOUD ROBERT JOSEPH A
D393			COLLONGE	Interdit	M00085	MICOUD ROBERT JOSEPH A
D394			COLLONGE	Interdit	F00245	FRANCHELLIN MICHEL CHRISTIA
D395			COLLONGE	Interdit	F00245	FRANCHELLIN MICHEL CHRISTIA
D397			DU LAVOIR	Interdit	D00396	DE BARBUAT-DUPLESSIS HERVE PIERRE TH
D4			LE VERGNOUX	Libre	B00844	BOURJAILLAT ANDRE PIERRE
D40			LE VERGNOUX	Libre	B00844	BOURJAILLAT ANDRE PIERRE
D400			COLLONGE	Interdit	F00245	FRANCHELLIN MICHEL CHRISTIA
D401			COLLONGE	Interdit	F00179	BUDIN CLAUDETTE MARIE (Née FOURT)
D402			COLLONGE	Interdit	S00329	BIMOT MARTINE (Née SEIGNER)
D405			COLLONGE	Interdit	D00342	DURAND GERALDINE
D406			COLLONGE	Interdit	D00342	DURAND GERALDINE

D408			DU POLOSSAT	Interdit	M00496	MICOUD MICHEL AIME
D409			COLLONGE	Interdit	T00304	TEILLON OLIVIER BERNARD
D41			LE VERGNOUX	Libre	B00844	BOURJAILLAT ANDRE PIERRE
D410			COLLONGE	Interdit	M00466	MIEGE AIME CLAUDIUS
D411			COLLONGE	Interdit	B00360	BIGALLET FRANCOIS JACQUE
D412			COLLONGE	Interdit	S00040	SEIGNER JOSEPH MARCEL
D413			COLLONGE	Interdit	M00085	MICOUD ROBERT JOSEPH A
D414			COLLONGE	Interdit	M00085	MICOUD ROBERT JOSEPH A
D415			LE BAS CHARAVILLE	Interdit	P00388	PELISSON ROBERT
D416			LE BAS CHARAVILLE	Interdit	P00388	PELISSON ROBERT
D417			LE BAS CHARAVILLE	Interdit	P00415	PELISSON ROBERT
D418			LE BAS CHARAVILLE	Interdit	P00388	PELISSON ROBERT
D419			LE BAS CHARAVILLE	Interdit	C00349	CECCON PAULETTE JOSEPH (Née CHAIZE)
D42			LE VERGNOUX	Libre	F00327	LESTRA MARTINE SIMONE (Née FAROUD)
D420			LE BAS CHARAVILLE	Interdit	C00349	CECCON PAULETTE JOSEPH (Née CHAIZE)
D421			LE BAS CHARAVILLE	Interdit	M00569	MICOUD ROBERT JOSEPH A
D422			LE BAS CHARAVILLE	Interdit	M00569	MICOUD ROBERT JOSEPH A
D426			DE SAINT HUBALD	Interdit	M00569	MICOUD ROBERT JOSEPH A
D429			LE BAS CHARAVILLE	Interdit	M00085	MICOUD ROBERT JOSEPH A
D43			LE VERGNOUX	Libre	B00607	BONNAVIAT BERNARD
D430			LE BAS CHARAVILLE	Interdit	M00623	MIEGE HENRI RENE
D433			LE BAS CHARAVILLE	Interdit	V00075	VESSIGALT DOMINIQUE ETIEN
D434			LE BAS CHARAVILLE	Interdit	V00075	VESSIGALT DOMINIQUE ETIEN
D435			LE BAS CHARAVILLE	Interdit	G00323	GALMAND JEAN MICHEL
D437			LE BAS CHARAVILLE	Interdit	R00040	REYNAUD ANDRE JOSEPH CE
D44			LE VERGNOUX	Libre	B00607	BONNAVIAT BERNARD
D440			LE BAS CHARAVILLE	Interdit	C00462	FONTAINE MARIE-CLAUDE (Née CAGNIN)
D441			LE BAS CHARAVILLE	Interdit	G00551	CUQ FREDERIQUE CHRI (Née GUILLAUD)

D442			LE BAS CHARAVILLE	Interdit	C00462	FONTAINE MARIE-CLAUDE (Née CAGNIN)
D448			DU DEVEN	Interdit	E00012	ESPARRE GEORGES JOSEPH
D449			DU DEVEN	Interdit	P00263	RIAL SUZANNE FRANCOI (Née PERRAUD)
D45	N	Partie Nord	LE VERGNOUX	Réglement é	B00607	BONNAVIAT BERNARD
D45	S	Partie Sud	LE VERGNOUX	Libre	B00607	BONNAVIAT BERNARD
D458			LE BAS CHARAVILLE	Interdit	B00207	BORDEL MARCEL ANDRE
D459			LE BAS CHARAVILLE	Interdit	T00241	FERRERO MARIE THERESE (Née TROLLIET)
D46			LE VERGNOUX	Réglement é	B00607	BONNAVIAT BERNARD
D460			LE BAS CHARAVILLE	Interdit	C00381	COUTHON FRANCISQUE CLAU
D469			DE CHARAVILLE	Interdit	R00489	RAGOT CHRISTOPHE THOM
D47			LE VERGNOUX	Réglement é	B00607	BONNAVIAT BERNARD
D470			LE BAS CHARAVILLE	Interdit	R00489	RAGOT CHRISTOPHE THOM
D474			DE CHARAVILLE	Interdit	V00185	VEYRAC CHRISTELLE
D475			LE BAS CHARAVILLE	Interdit	V00185	VEYRAC CHRISTELLE
D476			LE BAS CHARAVILLE	Interdit	P00263	RIAL SUZANNE FRANCOI (Née PERRAUD)
D477			LE BAS CHARAVILLE	Interdit	T00266	MIEGE SIMONE LUCIE (Née TRILLAT)
D478			LE BAS CHARAVILLE	Interdit	T00266	MIEGE SIMONE LUCIE (Née TRILLAT)
D479			LE BAS CHARAVILLE	Interdit	C00597	CHEGUT BERNARD MARTIAL
D48			LE VERGNOUX	Réglement é	B00360	BIGALLET FRANCOIS JACQUE
D482			DE CHARAVILLE	Interdit	T00266	MIEGE SIMONE LUCIE (Née TRILLAT)
D484			DE CHARAVILLE	Interdit	M00833	MIEGE ROGER JOSEPH
D49			LE VERGNOUX	Réglement é	F00233	FIARD DANIEL JOSEPH
D491			LE BAS CHARAVILLE	Interdit	R00206	REYNAUD ANDRE JOSEPH CE
D5			LE VERGNOUX	Libre	M00774	MONNET JOSEPH

D50			LE VERGNOUX	Réglement é	F00233	FIARD DANIEL JOSEPH
D500			LE BAS CHARAVILLE	Interdit	P00388	PELISSON ROBERT
D505			LE BAS CHARAVILLE	Interdit	P00484	PIOLLAT MAURICE CHARLES
D51			LE VERGNOUX	Réglement é	F00178	FOURT JOSEPH FRANCOIS
D511			DE GIRANDAN	Interdit	P00511	PARADIS VIRGINIE CHANTA
D512			DE CHARAVILLE	Interdit	B01147	NOURRISSON ANNIE PAULE (Née BAUD)
D513			DE CHARAVILLE	Interdit	M00833	MIEGE ROGER JOSEPH
D514			LE BAS CHARAVILLE	Interdit	M00428	PEYTAVI JEANNINE MARIE (Née MIEGE)
D515			DE CHARAVILLE	Interdit	M00428	PEYTAVI JEANNINE MARIE (Née MIEGE)
D516			DE CHARAVILLE	Interdit	T00266	MIEGE SIMONE LUCIE (Née TRILLAT)
D517			LE BAS CHARAVILLE	Interdit	T00266	MIEGE SIMONE LUCIE (Née TRILLAT)
D518			LE BAS CHARAVILLE	Interdit	B01147	NOURRISSON ANNIE PAULE (Née BAUD)
D519			LE BAS CHARAVILLE	Interdit	B01147	NOURRISSON ANNIE PAULE (Née BAUD)
D52			LE VERGNOUX	Réglement é	S00329	BIMOT MARTINE (Née SEIGNER)
D520			LE BAS CHARAVILLE	Interdit	B01147	NOURRISSON ANNIE PAULE (Née BAUD)
D524			LE BAS CHARAVILLE	Interdit	L00222	LAMBERTI PATRICE ALPHONS
D525			LE BAS CHARAVILLE	Interdit	L00222	LAMBERTI PATRICE ALPHONS
D526			LE BAS CHARAVILLE	Interdit	T00266	MIEGE SIMONE LUCIE (Née TRILLAT)
D529			LE BAS CHARAVILLE	Interdit	D00264	DURAND SIMONNE HENRIET
D53			LE VERGNOUX	Réglement é	L00151	LACHENAL ROBERT JEAN JOS
D530			LE BAS CHARAVILLE	Interdit	C00381	COUTHON FRANCISQUE CLAU
D531			LE BAS CHARAVILLE	Interdit	C00381	COUTHON FRANCISQUE CLAU
D532			LE BAS CHARAVILLE	Interdit	B01267	MIEGE DENISE CLAIRE M (Née BOURJAILLAT)
D533			LE BAS CHARAVILLE	Interdit	B01267	MIEGE DENISE CLAIRE M (Née BOURJAILLAT)
D534			LE BAS CHARAVILLE	Interdit	M00099	MIEGE NOEL CLAUDE

D535			LE BAS CHARAVILLE	Interdit	B00702	TASTEVIN SIMONE AIMEE (Née BILLAUDAZ)
D536			LE BAS CHARAVILLE	Interdit	T00266	MIEGE SIMONE LUCIE (Née TRILLAT)
D537			LE BAS CHARAVILLE	Libre	M00814	FLORENTIN BRIGITTE MARIE (Née MAGAUD)
D538			LE BAS CHARAVILLE	Libre	B01267	MIEGE DENISE CLAIRE M (Née BOURJAILLAT)
D539			LE BAS CHARAVILLE	Libre	B00733	MATTAND (Née BROSSE)
D54			LE VERGNOUX	Réglement é	T00303	TRILLAT THERESE PAULETT
D543			LE BAS CHARAVILLE	Interdit	T00266	MIEGE SIMONE LUCIE (Née TRILLAT)
D544			LE BAS CHARAVILLE	Interdit	T00266	MIEGE SIMONE LUCIE (Née TRILLAT)
D545			LE BAS CHARAVILLE	Interdit	T00266	MIEGE SIMONE LUCIE (Née TRILLAT)
D546			LE BAS CHARAVILLE	Interdit	T00266	MIEGE SIMONE LUCIE (Née TRILLAT)
D55			LE VERGNOUX	Réglement é	S00329	BIMOT MARTINE (Née SEIGNER)
D588			LE BAS CHARAVILLE	Libre	C00558	CORNEILLE BERNARD JEAN
D589			LE POLOSSAT	Libre	C00558	CORNEILLE BERNARD JEAN
D59			LE VERGNOUX	Réglement é	R00129	REVIT EDOUARD FRANCOI
D590			LE POLOSSAT	Libre	B00142	BILLAUDAZ HENRI JULES
D591			LE POLOSSAT	Interdit	B00142	BILLAUDAZ HENRI JULES
D592			LE POLOSSAT	Interdit	C00558	CORNEILLE BERNARD JEAN
D593			LE POLOSSAT	Interdit	C00558	CORNEILLE BERNARD JEAN
D594			LE POLOSSAT	Interdit	C00558	CORNEILLE BERNARD JEAN
D595			LE POLOSSAT	Interdit	C00558	CORNEILLE BERNARD JEAN
D596			DU PUIITS	Interdit	C00558	CORNEILLE BERNARD JEAN
D597			LE POLOSSAT	Interdit	C00558	CORNEILLE BERNARD JEAN
D598			LE POLOSSAT	Interdit	C00558	CORNEILLE BERNARD JEAN
D6			LE VERGNOUX	Libre	M00397	MATTANT ALAIN ANDRE
D60			LE VERGNOUX	Réglement é	R00129	REVIT EDOUARD FRANCOI

D600			LE POLOSSAT	Interdit	B00921	BIGALLET GILLES ERIC ROB
D601			DU PUIITS	Interdit	L00139	DEMOUY NADINE SYLVIE (Née LAMBOUR)
D602			DU POLOSSAT	Interdit	S00255	SAINT MARD DENIS MICHEL
D603			LE POLOSSAT	Interdit	A00115	ARMANET PASCAL
D605			LE POLOSSAT	Interdit	S00329	BIMOT MARTINE (Née SEIGNER)
D606			LE POLOSSAT	Interdit	B00360	BIGALLET FRANCOIS JACQUE
D607			DU POLOSSAT	Interdit	T00380	DREVON CECILE CLAIRE (Née THERMOZ)
D608			LE POLOSSAT	Interdit	T00075	THERMOZ GEORGES FRANCOI
D609			LE POLOSSAT	Interdit	T00075	THERMOZ GEORGES FRANCOI
D61			LE VERGNOUX	Réglement é	R00129	REVIT EDOUARD FRANCOI
D612			LE POLOSSAT	Interdit	B00953	POLLINI MARIE THERESE (Née BIGALLET)
D613			LE POLOSSAT	Interdit	B01128	BATISTA CYRILLE
D614			LE POLOSSAT	Interdit	G00678	SEIGNER GABRIELLE ALPHO (Née GRANGER)
D617			LE POLOSSAT	Interdit	T00303	TRILLAT THERESE PAULETT
D618			LE POLOSSAT	Libre	T00303	TRILLAT THERESE PAULETT
D619			LE POLOSSAT	Libre	T00303	TRILLAT THERESE PAULETT
D62			LE VERGNOUX	Réglement é	S00174	REVIT JEANNINE MARIE (Née SEIGNER)
D620			LE POLOSSAT	Interdit	T00303	TRILLAT THERESE PAULETT
D621			DU VIEUX MOULIN	Interdit	T00303	TRILLAT THERESE PAULETT
D626			DU CLOS	Interdit	B00953	POLLINI MARIE THERESE (Née BIGALLET)
D627			DU CLOS	Interdit	G00591	GUILLOMET PIERRE MARIE JO
D628			DU POLOSSAT	Interdit	+00366	ELECTRICITE RESEAU DISTRIBUTION FRANCE E
D629			LE POLOSSAT	Interdit	S00040	SEIGNER JOSEPH MARCEL
D63			LE VERGNOUX	Réglement é	S00174	REVIT JEANNINE MARIE (Née SEIGNER)
D632			LE POLOSSAT	Interdit	S00040	SEIGNER JOSEPH MARCEL

D633			DU CLOS	Interdit	S00040	SEIGNER JOSEPH MARCEL
D634			LE POLOSSAT	Interdit	S00040	SEIGNER JOSEPH MARCEL
D638			LE POLOSSAT	Interdit	B00360	BIGALLET FRANCOIS JACQUE
D639			LE POLOSSAT	Interdit	B00360	BIGALLET FRANCOIS JACQUE
D643			LE POLOSSAT	Interdit	B00360	BIGALLET FRANCOIS JACQUE
D644			LE POLOSSAT	Interdit	B00360	BIGALLET FRANCOIS JACQUE
D645			LE POLOSSAT	Interdit	B00360	BIGALLET FRANCOIS JACQUE
D646			LE POLOSSAT	Interdit	P00430	POLLINI PIERRE SAVERIO
D647			LE POLOSSAT	Interdit	B00360	BIGALLET FRANCOIS JACQUE
D648			LE POLOSSAT	Interdit	B00360	BIGALLET FRANCOIS JACQUE
D65			LE VERGNOUX	Réglement é	R00129	REVIT EDOUARD FRANCOI
D650			LE POLOSSAT	Interdit	F00069	FOURT JOSEPH FRANCOIS
D651			DU LAVOIR	Interdit	F00178	FOURT JOSEPH FRANCOIS
D653			DU LAVOIR	Interdit	B00360	BIGALLET FRANCOIS JACQUE
D654			LE POLOSSAT	Interdit	B00360	BIGALLET FRANCOIS JACQUE
D655			LE POLOSSAT	Interdit	C00241	CARRET LOUIS EUGENE
D657			LE POLOSSAT	Interdit	C00241	CARRET LOUIS EUGENE
D658			DU LAVOIR	Interdit	B01364	BIMOT GUILLAUME MARCE
D66			LE VERGNOUX	Réglement é	+00187	SC LE LESTE
D667			LE POLOSSAT	Interdit	T00385	THERMOZ JEAN FRANCOIS B
D669			LE POLOSSAT	Interdit	M00787	MOIROUD MARCEL LOUIS
D671			LE POLOSSAT	Interdit	M00787	MOIROUD MARCEL LOUIS
D672			DU LAVOIR	Interdit	T00059	THERMOZ BERNARD FRANCOI
D677			LE POLOSSAT	Interdit	B01267	MIEGE DENISE CLAIRE M (Née BOURJAILLAT)
D678			LE POLOSSAT	Interdit	T00383	MIEGE COLETTE (Née TERRASSON)
D679			LE POLOSSAT	Interdit	T00383	MIEGE COLETTE (Née TERRASSON)

D68			LE VERGNOUX	Réglement é	B00360	BIGALLET FRANCOIS JACQUE
D680			LE POLOSSAT	Interdit	G00760	BIZOLON MAGDELEINE ODET (Née GUIGUET)
D681			LE POLOSSAT	Interdit	G00664	SEIGNER GABRIELLE ALPHO (Née GRANGER)
D682			LE POLOSSAT	Interdit	T00383	MIEGE COLETTE (Née TERRASSON)
D683			LE POLOSSAT	Interdit	V00260	BERLIOZ MARIE JOSEPHE P (Née VALLIN)
D684			LE POLOSSAT	Interdit	C00321	COUTHON CHRISTIAN FRANC
D685			LE POLOSSAT	Interdit	J00076	PRUDON MARIE ANDREE (Née JULLIEN)
D686			LE POLOSSAT	Interdit	M00569	MICOUD ROBERT JOSEPH A
D687			LE POLOSSAT	Interdit	B00791	BUDIN MARIE JOSEPHE
D688			LE POLOSSAT	Interdit	T00067	TROLLET FRANCOIS JOSEPH
D689			LE POLOSSAT	Interdit	G00667	TROUILLOUD CAROLINE ELISAB (Née GUIGUET)
D69			LE VERGNOUX	Réglement é	D00192	DURAND ROGER MARCEL
D690			LE POLOSSAT	Interdit	C00727	CHATAIGNIER SEBASTIEN CHRIS
D692			LE POLOSSAT	Interdit	C00727	CHATAIGNIER SEBASTIEN CHRIS
D699			LE POLOSSAT	Interdit	R00040	REYNAUD ANDRE JOSEPH CE
D7			LE VERGNOUX	Libre	M00775	MONNET JOSEPH
D70			LE VERGNOUX	Réglement é	+00187	SC LE LESTE
D700			LE POLOSSAT	Interdit	R00040	REYNAUD ANDRE JOSEPH CE
D701			LE POLOSSAT	Interdit	S00329	BIMOT MARTINE (Née SEIGNER)
D702			LE POLOSSAT	Interdit	S00208	SEIGNER JOSEPH MARCEL
D705			DU CLOS	Interdit	L00119	BAYET DENISE PAULETTE (Née LATOUR)
D706			LE POLOSSAT	Interdit	L00119	BAYET DENISE PAULETTE (Née LATOUR)
D707			LE POLOSSAT	Interdit	T00303	TRILLAT THERESE PAULETT
D708			DU CLOS	Interdit	T00303	TRILLAT THERESE PAULETT
D709			DU CLOS	Interdit	K00021	KOUYOUMDJIAN ERIC MARC LAURE

D71			LE VERGNOUX	Réglement é	+00187	SC LE LESTE
D710			LE POLOSSAT	Interdit	T00301	GIRERD MARIE FRANCE FR (Née TRILLAT)
D711			DU CLOS	Interdit	T00301	GIRERD MARIE FRANCE FR (Née TRILLAT)
D712			LE POLOSSAT	Interdit	T00301	GIRERD MARIE FRANCE FR (Née TRILLAT)
D713			LE POLOSSAT	Interdit	T00301	GIRERD MARIE FRANCE FR (Née TRILLAT)
D714			LE POLOSSAT	Interdit	T00301	GIRERD MARIE FRANCE FR (Née TRILLAT)
D715			LE POLOSSAT	Interdit	T00301	GIRERD MARIE FRANCE FR (Née TRILLAT)
D716			LE POLOSSAT	Interdit	T00301	GIRERD MARIE FRANCE FR (Née TRILLAT)
D717			DU TREVoux	Interdit	F00140	FONTAINE GILLES
D72			DU CLOS	Réglement é	+00187	SC LE LESTE
D720			LE POLOSSAT	Interdit	T00304	TEILLON OLIVIER BERNARD
D721			DE GRESIN	Interdit	T00301	GIRERD MARIE FRANCE FR (Née TRILLAT)
D725			LE POLOSSAT	Interdit	T00280	COLOMBIN SUZANNE IRENE (Née THERMOZ)
D726			LE POLOSSAT	Interdit	T00280	COLOMBIN SUZANNE IRENE (Née THERMOZ)
D728			LE POLOSSAT	Interdit	B00142	BILLAUDAZ HENRI JULES
D729			LE POLOSSAT	Interdit	B00142	BILLAUDAZ HENRI JULES
D73			DU CLOS	Réglement é	B01000	BOURDIER FREDERIC CLAUDE
D730			LE POLOSSAT	Interdit	G00276	GIRERD LOUIS
D731			LE POLOSSAT	Interdit	G00637	GIRERD LOUIS
D736			DE GRESIN	Interdit	P00360	PAYEN MICHEL JEAN CHR
D74			DU CLOS	Réglement é	C00468	TEILLON MARCELLE ALINE (Née COMTE)
D743			LE POLOSSAT	Interdit	B01024	BUDIN PIERRE ELOI
D744			LE POLOSSAT	Interdit	B00142	BILLAUDAZ HENRI JULES
D747			LE POLOSSAT	Interdit	P00295	PERRIN JEAN FRANCOIS
D748			LE POLOSSAT	Interdit	C00867	VARGOZ ODETTE ELISE (Née COUTHON)

D749			LE POLOSSAT	Interdit	P00295	PERRIN JEAN FRANCOIS
D75			DU CLOS	Réglement é	D00384	CARTIAUX MAURICETTE RENE (Née DESBOT)
D750			LE POLOSSAT	Interdit	B00142	BILLAUDAZ HENRI JULES
D751			LE POLOSSAT	Interdit	B00142	BILLAUDAZ HENRI JULES
D752			LE POLOSSAT	Interdit	B00142	BILLAUDAZ HENRI JULES
D753			LE POLOSSAT	Interdit	P00262	GROS RENEE JOSETTE (Née PERRAUD)
D754			LE POLOSSAT	Interdit	P00262	GROS RENEE JOSETTE (Née PERRAUD)
D755			LE POLOSSAT	Interdit	T00279	TRILLAT JOSEPH
D756			LE POLOSSAT	Interdit	C00400	CLER MARCEL AIME
D757			LE POLOSSAT	Interdit	C00790	COUTHON MARGUERITE LOUI (Née CLAVEL)
D759			LE POLOSSAT	Interdit	S00280	SEIGNER JEAN CLAUDE
D76			DU CLOS	Réglement é	S00249	SEIGNER SEBASTIEN DANIE
D760			LE POLOSSAT	Interdit	S00280	SEIGNER JEAN CLAUDE
D761			LE POLOSSAT	Interdit	S00280	SEIGNER JEAN CLAUDE
D762			LE POLOSSAT	Interdit	F00292	FIARD MICHEL
D763			LE POLOSSAT	Interdit	L00193	LACROIX PATRICK
D764			LE POLOSSAT	Interdit	C00793	CUNY CHRISTIAN JEAN
D765			LE POLOSSAT	Interdit	C00793	CUNY CHRISTIAN JEAN
D766			LE POLOSSAT	Interdit	P00475	PELISSON CLAUDETTE MARIE (Née PASTORINO)
D767			LE POLOSSAT	Interdit	M00861	TERRASSON ANDREE GERMAINE (Née MORAND)
D768			LE POLOSSAT	Interdit	C00775	BUDIN RAYMONDE (Née COTTIER)
D769			LE POLOSSAT	Interdit	B01108	GRANGER JULIETTE NOELA (Née BILLOUD)
D77			LE VERGNOUX	Réglement é	S00249	SEIGNER SEBASTIEN DANIE
D770			LE POLOSSAT	Interdit	B01024	BUDIN PIERRE ELOI
D771			DE GRESIN	Interdit	R00196	REYMOND ANDREE LUCIENNE (Née REVIT)

D772			DE GRESIN	Interdit	R00323	REYMOND HENRI EDOUARD
D774			LE POLOSSAT	Interdit	D00107	DURAND BERNARD JEAN
D78			LE VERGNOUX	Réglement é	S00249	SEIGNER SEBASTIEN DANIE
D783			LES ROUTES	Interdit	T00362	TERRASSON RENE
D784			LES ROUTES	Interdit	T00324	TRILLAT AIME FRANCISQUE
D785			LES ROUTES	Interdit	F00087	FIARD JEAN PIERRE FEL
D786			LES ROUTES	Interdit	C00321	COUTHON CHRISTIAN FRANC
D787			LES ROUTES	Interdit	G00552	GAUTHIER RENE JEAN
D788			LES ROUTES	Interdit	C00449	ASTREOUD MICHELE JULIA (Née CLER)
D789			LES ROUTES	Interdit	T00383	MIEGE COLETTE (Née TERRASSON)
D790			LES ROUTES	Interdit	T00383	MIEGE COLETTE (Née TERRASSON)
D791			LES ROUTES	Interdit	B01267	MIEGE DENISE CLAIRE M (Née BOURJAILLAT)
D792			LES ROUTES	Interdit	M00466	MIEGE AIME CLAUDIUS
D793			LES ROUTES	Interdit	B01267	MIEGE DENISE CLAIRE M (Née BOURJAILLAT)
D794			LES ROUTES	Interdit	M00493	MIEGE FRANCK HENRI
D796			DU CLOS	Interdit	D00272	DEFAY RENE
D797			LES ROUTES	Interdit	P00092	PONCET CLEMENT JEAN
D798			LES ROUTES	Interdit	C00400	CLER MARCEL AIME
D799			DU CLOS	Interdit	P00334	WALLERAND BEATRICE JACQUE (Née PHALIPPOU)
D8			LE VERGNOUX	Libre	T00375	PELISSON COLETTE MARIE C (Née TARARAN)
D80			DU VIEUX MOULIN	Réglement é	G00755	GHISELLI ALEXANDRE
D800			DU CLOS	Interdit	P00334	WALLERAND BEATRICE JACQUE (Née PHALIPPOU)
D801			LES ROUTES	Interdit	B01094	BLANC JEREMY ANTHONY
D802			LES ROUTES	Interdit	B01094	BLANC JEREMY ANTHONY
D803			LES ROUTES	Interdit	B01094	BLANC JEREMY ANTHONY
D804			LES ROUTES	Interdit	B01094	BLANC JEREMY ANTHONY

D805			LES ROUTES	Interdit	M00642	TRILLAT YVETTE JEANNINE (Née MORAND)
D806			LES ROUTES	Interdit	M00466	MIEGE AIME CLAUDIUS
D808			LES ROUTES	Interdit	B01324	BELLOT JEAN FRANCOIS
D81			DU VIEUX MOULIN	Réglement é	G00755	GHISELLI ALEXANDRE
D810			LES ROUTES	Interdit	M00493	MIEGE FRANCK HENRI
D811			LES ROUTES	Interdit	B00207	BORDEL MARCEL ANDRE
D814			LES ROUTES	Interdit	B00901	GREPAT JOSETTE RENEE (Née BUISSON)
D815			LES ROUTES	Interdit	B00471	BARBARET LUC MARIE
D816			LES ROUTES	Interdit	T00089	TRILLAT CHRISTIANE JOSE
D817			LES ROUTES	Interdit	B00471	BARBARET LUC MARIE
D818			LES ROUTES	Interdit	M00520	MATTANT RAYMOND ANDRE
D819			LES ROUTES	Interdit	M00305	MIEGE HENRI RENE
D82			DU VIEUX MOULIN	Réglement é	G00755	GHISELLI ALEXANDRE
D820			LES ROUTES	Interdit	M00315	MEUNIER JOANNES MARC
D821			LES ROUTES	Interdit	B01265	COCHE CHRISTINE ANDRE (Née BERNARD)
D822			LES ROUTES	Interdit	M00585	RAY MICHELLE (Née MOLLY)
D823			LES ROUTES	Interdit	G00667	TROUILLOUD CAROLINE ELISAB (Née GUIGUET)
D826			LES ROUTES	Interdit	B01094	BLANC JEREMY ANTHONY
D827			LES ROUTES	Interdit	M00493	MIEGE FRANCK HENRI
D828			LES ROUTES	Interdit	T00301	GIRERD MARIE FRANCE FR (Née TRILLAT)
D829			LES ROUTES	Interdit	F00087	FIARD JEAN PIERRE FEL
D83			LE VERGNOUX	Réglement é	G00755	GHISELLI ALEXANDRE
D830			LES ROUTES	Interdit	G00614	OGIER MARIE-LOUISE (Née GIRARD)
D831			LES ROUTES	Interdit	F00087	FIARD JEAN PIERRE FEL
D832			LES ROUTES	Interdit	F00087	FIARD JEAN PIERRE FEL

D833			LES ROUTES	Interdit	C00449	ASTREOUD MICHELE JULIA (Née CLER)
D834			LES ROUTES	Interdit	P00262	GROS RENEE JOSETTE (Née PERRAUD)
D835			LES ROUTES	Interdit	F00326	FAROUD CHRISTIAN
D836			LES ROUTES	Interdit	G00552	GAUTHIER RENE JEAN
D837			LES ROUTES	Interdit	G00552	GAUTHIER RENE JEAN
D838			LES ROUTES	Interdit	P00092	PONCET CLEMENT JEAN
D839			LES ROUTES	Interdit	F00087	FIARD JEAN PIERRE FEL
D84			LE VERGNOUX	Réglement é	G00755	GHISELLI ALEXANDRE
D840			LES ROUTES	Interdit	F00087	FIARD JEAN PIERRE FEL
D841			LES ROUTES	Interdit	G00591	GUILLOMET PIERRE MARIE JO
D842			LES ROUTES	Interdit	F00096	FIARD MICHEL
D843			LES ROUTES	Interdit	F00096	FIARD MICHEL
D844			LES ROUTES	Interdit	F00096	FIARD MICHEL
D846			LES ROUTES	Interdit	B00357	BERLIOZ DENISE JOSETTE
D847			LES ROUTES	Interdit	B00357	BERLIOZ DENISE JOSETTE
D848			LES ROUTES	Interdit	F00087	FIARD JEAN PIERRE FEL
D85			LE VERGNOUX	Libre	T00304	TEILLON OLIVIER BERNARD
D851			LES ROUTES	Interdit	F00087	FIARD JEAN PIERRE FEL
D852			LES ROUTES	Interdit	B01265	COCHE CHRISTINE ANDRE (Née BERNARD)
D853			LES ROUTES	Interdit	R00196	REYMOND ANDREE LUCIENNE (Née REVIT)
D854			LES ROUTES	Interdit	G00084	GONIN PAUL JEAN MARIE
D857			LES ROUTES	Interdit	R00497	JANET COLETTE SIMONE (Née REVIT)
D860			LES ROUTES	Interdit	D00107	DURAND BERNARD JEAN
D861			LES ROUTES	Interdit	T00383	MIEGE COLETTE (Née TERRASSON)
D862			LES ROUTES	Interdit	B01268	MIEGE DENISE CLAIRE M (Née BOURJAILLAT)
D863			LES ROUTES	Interdit	T00042	TRILLAT JOSEPH
D866			LES ROUTES	Interdit	S00280	SEIGNER JEAN CLAUDE

D867			LES ROUTES	Interdit	A00171	AMPERE FABIENNE
D868			LES ROUTES	Interdit	T00387	GAGNEUX SUZANNE ALICE (Née TROUILLON)
D869			LES ROUTES	Interdit	M00585	RAY MICHELLE (Née MOLLY)
D87			LE VERGNOUX	Réglement é	T00304	TEILLON OLIVIER BERNARD
D870			BUVIN	Interdit	G00772	GADEAU BERNARD JEAN CL
D871			DU LOMBARD	Interdit	G00772	GADEAU BERNARD JEAN CL
D872			DE BUVIN	Interdit	S00293	GINESTE HENRIETTE MARIA (Née SERRAILLE)
D873			BUVIN	Interdit	G00772	GADEAU BERNARD JEAN CL
D88			LE VERGNOUX	Libre	T00304	TEILLON OLIVIER BERNARD
D880			BUVIN	Interdit	C00119	CHOSSON GERARD AUGUSTE
D881			DU PEINTRE	Interdit	C00584	PELISSON THERESE (Née COUTHON)
D884			BUVIN	Interdit	P00261	DUPUIS MONIQUE JOSETTE (Née PERONNET)
D885			DU PEINTRE	Interdit	P00584	PERONNET MAURICE FRANCOI
D886			BUVIN	Interdit	C00754	CLODONG GEORGES FRANCOI
D887			BUVIN	Interdit	P00261	DUPUIS MONIQUE JOSETTE (Née PERONNET)
D888			BUVIN	Interdit	M00354	MIGNOT MICHEL BENOIT
D889			DU PEINTRE	Interdit	P00584	PERONNET MAURICE FRANCOI
D89			LE VERGNOUX	Réglement é	B01000	BOURDIER FREDERIC CLAUDE
D890			BUVIN	Interdit	P00584	PERONNET MAURICE FRANCOI
D891			BUVIN	Interdit	P00582	PERONNET JEAN-FRANCOIS G
D892			BUVIN	Interdit	P00582	PERONNET JEAN-FRANCOIS G
D893			DU PEINTRE	Interdit	P00582	PERONNET JEAN-FRANCOIS G
D894			DU PEINTRE	Interdit	P00584	PERONNET MAURICE FRANCOI
D895			DU PEINTRE	Interdit	P00584	PERONNET MAURICE FRANCOI
D896			BUVIN	Interdit	G00653	GUTIERREZ EMMANUEL
D897			DU PEINTRE	Interdit	G00653	GUTIERREZ EMMANUEL

D899			BUVIN	Interdit	C00381	COUTHON FRANCISQUE CLAU
D9			LE VERGNOUX	Libre	C00381	COUTHON FRANCISQUE CLAU
D90			LE VERGNOUX	Libre	B01324	BELLOT JEAN FRANCOIS
D900			BUVIN	Interdit	C00381	COUTHON FRANCISQUE CLAU
D901			BUVIN	Interdit	P00263	RIAL SUZANNE FRANCOI (Née PERRAUD)
D902			DES ECUELLES DE BOIS	Interdit	G00255	GINET FRANCOIS ROBERT
D903			BUVIN	Interdit	R00457	ROMANELLO-GINET RUDDY
D904			BUVIN	Interdit	C00381	COUTHON FRANCISQUE CLAU
D906			BUVIN	Interdit	L00120	GINET JACQUELINE (Née LAURENT)
D907			BUVIN	Interdit	D00016	DE THIERRY DE FALETANS GUY HENRI CONST
D908			BUVIN	Interdit	D00016	DE THIERRY DE FALETANS GUY HENRI CONST
D909			BUVIN	Interdit	D00016	DE THIERRY DE FALETANS GUY HENRI CONST
D91			LE VERGNOUX	Libre	T00304	TEILLON OLIVIER BERNARD
D910			DES ECUELLES DE BOIS	Interdit	B00429	BERLIOZ JEAN-CLAUDE
D911			DES ECUELLES DE BOIS	Interdit	G00577	GUILLAUME HERVE ADRIEN
D912			BUVIN	Interdit	G00577	GUILLAUME HERVE ADRIEN
D915			DES ECUELLES DE BOIS	Interdit	N00051	NICOLAS XAVIER LIONEL
D916			DES CANUTS	Interdit	G00530	GUILLOT DIDIER
D917			BUVIN	Interdit	N00051	NICOLAS XAVIER LIONEL
D918			BUVIN	Interdit	G00530	GUILLOT DIDIER
D919			BUVIN	Interdit	M00496	MICOUD MICHEL AIME
D92			LE VERGNOUX	Libre	T00387	GAGNEUX SUZANNE ALICE (Née TROUILLON)
D920			BUVIN	Interdit	C00620	SOUILLET JEANINNE ELIANE (Née CHARROS)
D921			BUVIN	Libre	B01374	BORDEL FELIX JEAN
D922			BUVIN	Libre	D00016	DE THIERRY DE FALETANS GUY HENRI CONST

D923			BUVIN	Libre	D00016	DE THIERRY DE FALETANS GUY HENRI CONST
D924			BUVIN	Interdit	P00148	PERONNET MICHEL EMILE
D925			BUVIN	Interdit	C00718	BONNAVIAT LUCIENNE (Née COUTHON)
D926			BUVIN	Interdit	C00845	BONNAVIAT LUCIENNE (Née COUTHON)
D927			BUVIN	Interdit	M00662	MOYRIAT ANDRE ALBERT
D93			LE VERGNOUX	Libre	T00047	TRILLAT RENE JEAN LOUIS
D931			BUVIN	Interdit	L00129	LAMARIE MAURICE EMILE
D932			BUVIN	Interdit	L00234	MONNET MARCELLE MARIE (Née LAMARIE)
D933			BUVIN	Interdit	C00620	SOUILLET JEANINNE ELIANE (Née CHARROS)
D934			BUVIN	Interdit	B00607	BONNAVIAT BERNARD
D935			BUVIN	Interdit	+00103	COMMUNE DES AVENIERES
D936			BUVIN	Interdit	B00607	BONNAVIAT BERNARD
D937			BUVIN	Interdit	B00607	BONNAVIAT BERNARD
D938			BUVIN	Interdit	M00489	MIGNOT CHRISTIAN ALAIN
D939			BUVIN	Interdit	M00489	MIGNOT CHRISTIAN ALAIN
D94			LE VERGNOUX	Libre	T00303	TRILLAT THERESE PAULETT
D943			DU SABLONNET	Interdit	R00292	RICHERD PATRICE PIERRE
D944			DES ECUELLES DE BOIS	Interdit	B01339	BERTELOOT INGRID CHANTAL
D945			BUVIN	Interdit	C00763	CHARROS LUDOVIC PATRICK
D946			BUVIN	Interdit	B01374	BORDEL FELIX JEAN
D948			BUVIN	Interdit	B01374	BORDEL FELIX JEAN
D95			LE VERGNOUX	Libre	T00303	TRILLAT THERESE PAULETT
D950			BUVIN	Interdit	C00718	BONNAVIAT LUCIENNE (Née COUTHON)
D951			BUVIN	Interdit	C00718	BONNAVIAT LUCIENNE (Née COUTHON)
D955			BUVIN	Interdit	B00335	BILLAUDAZ AIME JOSEPH
D956			BUVIN	Interdit	P00148	PERONNET MICHEL EMILE
D957			BUVIN	Interdit	B01078	BILLAUDAZ RENE
D958			DES CANUTS	Interdit	B01078	BILLAUDAZ RENE

D959			BUVIN	Interdit	B00335	BILLAUDAZ AIME JOSEPH
D96			LE VERGNOUX	Libre	F00087	FIARD JEAN PIERRE FEL
D960			BUVIN	Interdit	B00335	BILLAUDAZ AIME JOSEPH
D961			BUVIN	Interdit	B01232	FIARD MICHELE ADELE (Née BORDEL)
D964			BUVIN	Interdit	F00060	FRIDIERE ANDRE EDMOND JE
D965			BUVIN	Interdit	Q00015	BURFIN YVETTE ROSE (Née QUERON)
D966			BUVIN	Interdit	T00393	RABILLOUD RAYMONDE (Née TRILLAT)
D967			BUVIN	Interdit	B00335	BILLAUDAZ AIME JOSEPH
D968			BUVIN	Interdit	B00335	BILLAUDAZ AIME JOSEPH
D969			BUVIN	Interdit	G00646	CATALA FRANCOISE MICHE (Née GALLIN)
D97			LE VERGNOUX	Libre	L00119	BAYET DENISE PAULETTE (Née LATOUR)
D970			BUVIN	Interdit	A00023	ASTREOUD JEAN CLAUDE AUG
D972			BUVIN	Interdit	C00119	CHOSSON GERARD AUGUSTE
D973			BUVIN	Interdit	M00836	MONNET JEAN PAUL
D976			BUVIN	Interdit	C00119	CHOSSON GERARD AUGUSTE
D978			BUVIN	Interdit	T00294	TRILLAT AIME FRANCISQUE
D98			LE VERGNOUX	Libre	B01265	COCHE CHRISTINE ANDRE (Née BERNARD)
D984			DE BUVIN	Interdit	B01136	SERRE MADELEINE JEANN (Née BURKHART)
D988			LE CLOS	Interdit	Z00010	ZAMPARUTTI DANIEL
D989			LE CLOS	Interdit	+00171	LE CLOS
D99			LE VERGNOUX	Libre	G00591	GUILLOMET PIERRE MARIE JO
D990			LE CLOS	Interdit	B00335	BILLAUDAZ AIME JOSEPH
D991			LE CLOS	Interdit	+00171	LE CLOS
D992			LE CLOS	Interdit	G00772	GADEAU BERNARD JEAN CL
D993			LE CLOS	Interdit	A00171	AMPERE FABIENNE
D994			LE CLOS	Interdit	A00171	AMPERE FABIENNE
D995			LE CLOS	Interdit	M00305	MIEGE HENRI RENE
D996			LE CLOS	Interdit	B00525	BAYET ROBERT

D997			LE CLOS	Interdit	B00419	BLANC HELENE MARIE JO (Née BARBARET)
D998			LE CLOS	Interdit	B00471	BARBARET LUC MARIE
D999			LE CLOS	Interdit	B00471	BARBARET LUC MARIE
ZA1			LE GRAND THUET	Interdit	C00449	ASTREOUD MICHELE JULIA (Née CLER)
ZA10			LE GRAND THUET	Interdit	T00059	THERMOZ BERNARD FRANCOI
ZA11			LE GRAND THUET	Interdit	T00064	THERMOZ ANDRE JOSEPH
ZA12			LE GRAND THUET	Interdit	M00642	TRILLAT YVETTE JEANNINE (Née MORAND)
ZA13			LE GRAND THUET	Interdit	B01094	BLANC JEREMY ANTHONY
ZA14			LE GRAND THUET	Interdit	M00684	MICOUD GERARD
ZA15			LE GRAND THUET	Interdit	R00475	REYNAUD ANDRE JOSEPH CE
ZA16			LE PETIT THUET	Interdit	S00329	BIMOT MARTINE (Née SEIGNER)
ZA17			LE PETIT THUET	Interdit	C00381	COUTHON FRANCISQUE CLAU
ZA18			LE PETIT THUET	Interdit	C00381	COUTHON FRANCISQUE CLAU
ZA19			LE PETIT THUET	Interdit	+00122	ASS FONCIERE DE LA COM DE VEYRINS THUELLIN
ZA2			LE GRAND THUET	Interdit	B00335	BILLAUDAZ AIME JOSEPH
ZA20			LE PETIT THUET	Interdit	B01185	BOITEUX DANIEL JEAN-MAR
ZA21			LE PETIT THUET	Interdit	C00515	COUTHON FRANCISQUE CLAU
ZA22			LE PETIT THUET	Interdit	T00241	FERRERO MARIE THERESE (Née TROLLIET)
ZA23			LE PETIT THUET	Interdit	T00078	TROLLIET ANDRE
ZA24			LE PETIT THUET	Interdit	T00373	TROLLIET JEAN PIERRE MAR
ZA25			LE PETIT THUET	Interdit	T00373	TROLLIET JEAN PIERRE MAR
ZA26			LE PETIT THUET	Interdit	+00122	ASS FONCIERE DE LA COM DE VEYRINS THUELLIN
ZA27			LE PETIT THUET	Interdit	P00262	GROS RENEE JOSETTE (Née PERRAUD)
ZA28			LE PETIT THUET	Interdit	M00493	MIEGE FRANCK HENRI
ZA29			LE PETIT THUET	Libre	B01057	MARIN CHANTAL JEANNE (Née BORDEL)
ZA3			LE GRAND THUET	Interdit	F00179	BUDIN CLAUDETTE MARIE (Née FOURT)

ZA30			LE PETIT THUET	Interdit	C00151	COQUAZ ALEXANDRE
ZA31			LE PETIT THUET	Interdit	P00339	PETIT MONIQUE HENRIET
ZA32			LE PETIT THUET	Interdit	S00196	SEIGNER JOSEPH MARCEL
ZA33			LE PETIT THUET	Libre	+00122	ASS FONCIERE DE LA COM DE VEYRINS THUELLIN
ZA34			LE PETIT THUET	Libre	M00238	MAGAUD LEON MICHEL EMI
ZA35			LE PETIT THUET	Libre	R00475	REYNAUD ANDRE JOSEPH CE
ZA36			LE PETIT THUET	Interdit	B00777	BUDIN MARIE JOSEPHE
ZA37			LE PETIT THUET	Interdit	+00122	ASS FONCIERE DE LA COM DE VEYRINS THUELLIN
ZA38			LE PETIT THUET	Interdit	+00122	ASS FONCIERE DE LA COM DE VEYRINS THUELLIN
ZA39			LE PETIT THUET	Réglementé	B00777	BUDIN MARIE JOSEPHE
ZA4			LE GRAND THUET	Interdit	S00196	SEIGNER JOSEPH MARCEL
ZA40			LE PETIT THUET	Réglementé	S00162	SEIGNER AIME LOUIS
ZA41			LE PETIT THUET	Réglementé	F00087	FIARD JEAN PIERRE FEL
ZA42			LE PETIT THUET	Libre	B00471	BARBARET LUC MARIE
ZA43			LE PETIT THUET	Libre	R00475	REYNAUD ANDRE JOSEPH CE
ZA44			LE PETIT THUET	Libre	M00238	MAGAUD LEON MICHEL EMI
ZA45			LE PETIT THUET	Interdit	M00493	MIEGE FRANCK HENRI
ZA46			LE PETIT THUET	Interdit	M00493	MIEGE FRANCK HENRI
ZA47			LE PETIT THUET	Interdit	M00493	MIEGE FRANCK HENRI
ZA48			LE PETIT THUET	Interdit	M00099	MIEGE NOEL CLAUDE
ZA49			LE PETIT THUET	Interdit	B01108	GRANGER JULIETTE NOELA (Née BILLOUD)
ZA5			LE GRAND THUET	Interdit	S00329	BIMOT MARTINE (Née SEIGNER)
ZA50			LE PETIT THUET	Interdit	V00260	BERLIOZ MARIE JOSEPHE P (Née VALLIN)
ZA51			LE PETIT THUET	Interdit	D00233	CHUZEL YVONNE AMELIE (Née DELEYARD)
ZA52			LE PETIT THUET	Interdit	M00776	MONNET JOSEPH

ZA53			LE PETIT THUET	Interdit	B00777	BUDIN MARIE JOSEPHE
ZA54			LE PETIT THUET	Interdit	M00776	MONNET JOSEPH
ZA55			LE PETIT THUET	Interdit	M00776	MONNET JOSEPH
ZA56			LE PETIT THUET	Interdit	M00397	MATTANT ALAIN ANDRE
ZA57			LE PETIT THUET	Interdit	T00375	PELISSON COLETTE MARIE C (Née TARARAN)
ZA58			LE PETIT THUET	Interdit	+00122	ASS FONCIERE DE LA COM DE VEYRINS THUELLIN
ZA59			LE PETIT THUET	Interdit	M00569	MICOUD ROBERT JOSEPH A
ZA6			LE GRAND THUET	Interdit	M00496	MICOUD MICHEL AIME
ZA60			LE PETIT THUET	Interdit	M00085	MICOUD ROBERT JOSEPH A
ZA61			LE PETIT THUET	Interdit	B00801	MICOUD RENEE ANTOINETT (Née BORDEL)
ZA62			LE PETIT THUET	Interdit	C00775	BUDIN RAYMONDE (Née COTTIER)
ZA63			LE PETIT THUET	Interdit	C00775	BUDIN RAYMONDE (Née COTTIER)
ZA64			LE BAS CHARAVILLE	Interdit	M00401	MIGNOT RENE ANTOINE
ZA65			LE BAS CHARAVILLE	Interdit	G00108	GUICHARD LOUIS VICTOR
ZA66			LE BAS CHARAVILLE	Interdit	A00070	JANET PAULETTE (Née AMPERE)
ZA67			LE BAS CHARAVILLE	Interdit	+00122	ASS FONCIERE DE LA COM DE VEYRINS THUELLIN
ZA68			LE BAS CHARAVILLE	Interdit	B00471	BARBARET LUC MARIE
ZA69			LE BAS CHARAVILLE	Interdit	B00360	BIGALLET FRANCOIS JACQUE
ZA7			LE GRAND THUET	Interdit	M00496	MICOUD MICHEL AIME
ZA70			LE BAS CHARAVILLE	Interdit	B00763	BORDEL MARCEL ANDRE
ZA72			LE BAS CHARAVILLE	Interdit	G00677	SEIGNER GABRIELLE ALPHO (Née GRANGER)
ZA73			LE BAS CHARAVILLE	Interdit	T00059	THERMOZ BERNARD FRANCOI
ZA74			LE BAS CHARAVILLE	Interdit	T00280	COLOMBIN SUZANNE IRENE (Née THERMOZ)
ZA75			LE BAS CHARAVILLE	Interdit	T00075	THERMOZ GEORGES FRANCOI
ZA76			LE BAS CHARAVILLE	Interdit	P00394	PELISSON GEORGES NOEL

ZA77			LE BAS CHARAVILLE	Interdit	P00263	RIAL SUZANNE FRANCOI (Née PERRAUD)
ZA78			LE BAS CHARAVILLE	Interdit	B01267	MIEGE DENISE CLAIRE M (Née BOURJAILLAT)
ZA79			LE BAS CHARAVILLE	Interdit	+00122	ASS FONCIERE DE LA COM DE VEYRINS THUELLIN
ZA8			LE GRAND THUET	Interdit	M00467	MONNET JOSEPH
ZA80			LE BAS CHARAVILLE	Interdit	B00763	BORDEL MARCEL ANDRE
ZA81			LE BAS CHARAVILLE	Interdit	+00122	ASS FONCIERE DE LA COM DE VEYRINS THUELLIN
ZA82			LE BAS CHARAVILLE	Interdit	B00207	BORDEL MARCEL ANDRE
ZA83			LE BAS CHARAVILLE	Interdit	D00233	CHUZEL YVONNE AMELIE (Née DELEYARD)
ZA84			LE BAS CHARAVILLE	Interdit	T00305	TRAINARD EUGENE LOUIS
ZA85			LE BAS CHARAVILLE	Interdit	F00245	FRANCHELLIN MICHEL CHRISTIA
ZA86			LE BAS CHARAVILLE	Interdit	+00122	ASS FONCIERE DE LA COM DE VEYRINS THUELLIN
ZA87			LE BAS CHARAVILLE	Interdit	F00191	JULLIEN CLAUDIA ELISABE (Née FAWER)
ZA88			LE BAS CHARAVILLE	Interdit	B01324	BELLOT JEAN FRANCOIS
ZA89			LE BAS CHARAVILLE	Interdit	+00122	ASS FONCIERE DE LA COM DE VEYRINS THUELLIN
ZA9			LE GRAND THUET	Interdit	C00381	COUTHON FRANCISQUE CLAU
ZA90			LE BAS CHARAVILLE	Interdit	M00665	MIEGE MAURICE HENRI
ZA91			LE BAS CHARAVILLE	Interdit	B00702	TASTEVIN SIMONE AIMEE (Née BILLAUDAZ)
ZA92			LE BAS CHARAVILLE	Interdit	+00122	ASS FONCIERE DE LA COM DE VEYRINS THUELLIN
ZA93			LE BAS CHARAVILLE	Interdit	+00103	COMMUNE DES AVENIERES
ZA94			LE GRAND THUET	Interdit	C00449	ASTREOUD MICHELE JULIA (Née CLER)
ZA95			LE GRAND THUET	Interdit	+00103	COMMUNE DES AVENIERES
ZA96			LE PETIT THUET	Interdit	+00033	SYNDICAT INTERCOMMUNAL DES MARAIS
ZA97			LE PETIT THUET	Interdit	+00033	SYNDICAT INTERCOMMUNAL DES MARAIS

ZA98			LE BAS CHARAVILLE	Interdit	C00782	COUTHON JEREMY DANIEL F
ZA99			LE BAS CHARAVILLE	Interdit	P00388	PELISSON ROBERT

**

DIRECTION DES MOBILITES

Politique : Transports

Programme : Fonctionnement du réseau Transisère

Opération : Fonctionnement du réseau Transisère

Objet : Evolution annuelle de la tarification Transisère au 1er juillet 2015

Extrait des décisions de la commission permanente du dossier n°

Dépôt en Préfecture le :

1 – Rapport du Président

Le présent rapport a pour objet de soumettre les nouveaux tarifs du réseau *Transisère*, applicables à compter du 1^{er} juillet 2015.

Il vous est proposé d'appliquer une augmentation uniforme aux tarifs Transisère à compter du 1^{er} juillet 2015 de 2,3 %, correspondant à l'inflation mesurée à travers l'indice transports de voyageurs routiers-valeur INSEE.

Avec ce niveau de tarification, la part du transport prise en charge par le Département demeure significative puisqu'elle représente en moyenne 84 % du coût du service et même 95 % du coût du service pour les usagers scolaires.

L'ensemble des dispositions tarifaires à adopter sont décrites en annexe. Elles sont accompagnées des nouvelles grilles de tarification.

Il vous est par conséquent proposé de valider les principes tarifaires du réseau *Transisère* pour 2015/2016, et plus spécifiquement les nouvelles grilles tarifaires applicables à partir du 1^{er} juillet 2015.

2 – Décision

La commission permanente adopte le rapport du Président.

Abstentions : 2 (Conseillers généraux du groupe Europe écologie-Les Verts)

Contre : 15 (Conseillers généraux de l'opposition départementale)

Pour : le reste des Conseillers généraux

Annexe

Tarification du réseau *Transisère* à partir du 1^{er} juillet 2015

Gammes disponibles

La tarification *Transisère* se compose de quatre principales gammes suivantes :

- Deux grandes gammes :
 - o gamme classique, gamme de référence accessible à tous les publics,
 - o gamme moins de 19 ans, accessible à tous les jeunes de moins de 19 ans, créée en lien avec la réforme des transports scolaires. C'est sur cette gamme qu'est délivrée l'aide au transport prévue dans le cadre du règlement des transports scolaires, avec pour mémoire, 5 tranches de quotient familial.
- Deux gammes de tarification sociale :
 - o Une gamme Eco, accessible aux mêmes catégories de personnes qu'en 2014, à savoir :
Les jeunes de moins de 26 ans, les demandeurs d'emploi, les personnes à faibles ressources, les familles nombreuses, les personnes handicapées (+ un accompagnateur), les demandeurs d'asile et tout porteur de profil Micro souhaitant utiliser un billet 1 trajet et une carte 6 trajets.
 - o Une gamme Micro, accessible aux mêmes catégories de personnes qu'en 2014, à savoir :

Les personnes sous contrat de professionnalisation âgées de moins de 26 ans, et les demandeurs d'emploi dont l'indemnité est inférieure ou égale aux minima sociaux.

Pour information, le réseau Transisère est gratuit pour les enfants de moins de 5 ans. Ceux-ci doivent cependant être accompagnés par un adulte ayant payé son titre de transport.

Description des titres disponibles au sein des gammes tarifaires

Conformément à la logique déjà adoptée sur le réseau *Transisère*, les types de titres sont définis au sein des gammes afin d'inciter les voyageurs à utiliser le moins possible les titres mono-trajets. Le tableau suivant récapitule les titres disponibles au sein des gammes tarifaires.

Type de titre	Billet simple classique	Billet 1 trajet	Carte 6 trajets	PASS 1 jour	PASS mensuel	PASS annuel
Gamme tarifaire						
Classique						
- 19 ans						
Eco						
Micro						

NB : les cases grisées correspondent aux titres disponibles dans chaque gamme. Les disponibilités de titres sont conformes au système actuel.

Pour mémoire :

- le billet simple classique, vendu uniquement à bord, est plus cher que le billet 1 trajet ;
- le billet 1 trajet est disponible pour tous les usagers possesseurs d'une carte OÙRA ! ;
- l'ensemble des titres permettent une libre accession à tous les réseaux urbains isérois situés à l'intérieur de la zone achetée, à l'exception du réseau Semitag ; sur ce dernier, seuls les titres PASS sont acceptés.

Evolution des tarifs au 1^{er} juillet 2015

Conformément aux délibérations des 9 et 10 juin 2011 et du 24 février 2012, la tarification plein tarif du réseau *Transisère* est fonction de l'offre de transport de la zone concernée pour les Pass 1 jour, Pass mensuel et Pass annuel. La tarification scolaire est quant à elle une tarification sociale, autrement dit assujettie au revenu de chaque famille.

Gamme classique

La Gamme classique du PASS mensuel est la gamme de référence dans le calcul des tarifs du réseau *Transisère*.

Elle se compose :

- d'un droit d'entrée fixe,
- et d'un prix d'accès par zone, dépendant du type de zone achetée :
 - o zone urbaine (zones A et Rh),
 - o zone périurbaine (zones B et E),

Au regard de ces éléments, les tarifs qui seront mis en place à partir du 1^{er} juillet 2015, afficheront une évolution d'environ + 2,3% par rapport aux tarifs de l'année 2014/2015, qui correspond à l'inflation sur l'année 2014 pour le secteur des transports - transports de voyageurs routiers (données INSEE). Ils sont arrondis à la décimale près respectivement sur le coût du droit d'entrée et le coût de chacune des zones.

Le prix d'un abonnement PASS mensuel classique, se composera :

- d'un droit d'entrée fixé à 31,70 €,
- et d'un prix d'accès par zone, dépendant du type de zone :
 - o zone urbaine (zones A et Rh) : 27,40 €/ zone,
 - o zone périurbaine (zones B et E) : 19,80 €/ zone,
 - o zone rurale (zones C, D, S, HT1 et HT2) : 14,00 €/ zone

Ainsi, un abonnement PASS mensuel 2 zones (1 zone urbaine et 1 zone périurbaine) au tarif classique sera vendu au prix de 78,90 € (soit 31,70 € + 27,40 € pour la zone urbaine + 19,80 € pour la zone périurbaine) à partir du 1^{er} juillet 2015 au lieu de 77,20 € en 2014/2015.

Taux de réduction accordés sur les gammes scolaires

De la même façon que pour la gamme classique, il est proposé pour 2015-2016 de faire évoluer la grille tarifaire scolaire de +2,3%, selon la même règle d'arrondi.

Une réduction de 70% sur le plein tarif est cependant accordée de manière systématique à toutes les familles, sans condition de ressources.

Les familles à faibles revenus bénéficient quant à elles, d'une réduction tarifaire plus importante, identique à celle de l'année précédente :

- quotients familiaux compris entre 801 et 1000 : réduction de 76% sur le plein tarif,
- quotients familiaux compris entre 631 et 800 : réduction de 82% sur le plein tarif,
- quotients familiaux compris entre 400 et 630 : réduction de 88% sur le plein tarif,
- quotients familiaux inférieurs à 400 : réduction de 94% sur le plein tarif.

Ainsi, pour voyager en libre circulation sur les zones A (urbaine) et B (périurbaine), une famille débourse entre 47 € et 236 € par an et par enfant, en fonction de son niveau de ressources. En comparaison, le coût réel du transport de cet enfant est d'environ 1 500 € par an. Une famille paie donc entre 3% et 15% du prix réel du transport par car de son enfant.

Taux de réduction accordés sur les gammes sociales

1) Gamme Eco

Le taux de réduction accordé sur la gamme Eco reste constant à 30%.

2) Gamme Micro

Le taux de réduction accordé sur la gamme Micro reste constant à 70%.

Tarifification intégrée TCL-Transisère

Les usagers titulaires d'un PASS mensuel plein tarif ou tarif Eco (incluant la zone Rh) ont la possibilité d'utiliser en libre-circulation le réseau de transport départemental isérois et le réseau de transport urbain de l'agglomération lyonnaise dans la limite des zones tarifaires choisies.

Il est proposé par conséquent de prendre en compte dans la nouvelle tarification qui sera mise en place en 2015 une augmentation du combiné de 2,3 % en considérant les tarifs du réseau lyonnais appliqués en janvier 2015.

Par exemple, un abonnement Pass mensuel plein tarif 2 zones (zones Rh + E) sera vendu :

- En 2014 : 79 €
- Au 1er juillet 2015 : 81 €

Tarifification scolaire SNCF

Le tarif pour la SNCF est fixé à 60% du tarif classique Transisère.

F Grilles tarifaires à partir du 1^{er} juillet 2015

Tableau de synthèse pour le Pass mensuel.

		Tarif Pass'mensuel								
		-19 ans								
		Classique	Eco	Micro	QF > 1000	QF entre 801 et 1000	QF entre 631 et 800	QF entre 401 et 630	QF < 400	
								Pour les 2 premiers enfants	à partir du 3ième enfant	
1 zone	1 zone urbaine (U)	59,10 €	41,40 €	17,70 €	17,70 €	14,20 €	10,60 €	7,10 €	3,50 €	1,80 €
	1 zone périurbaine (PU)	51,50 €	36,10 €	15,40 €	15,40 €	12,40 €	9,30 €	6,20 €	3,10 €	1,60 €
	1 zone rurale (R)	45,70 €	32,00 €	13,70 €	13,70 €	11,00 €	8,20 €	5,50 €	2,70 €	1,40 €
2 Zones	1 zone U + 1 zone PU	78,90 €	55,30 €	23,60 €	23,60 €	19,00 €	14,20 €	9,50 €	4,70 €	2,40 €
	1 zone PU + 1 zone R	65,50 €	45,90 €	19,60 €	19,60 €	15,80 €	11,80 €	7,90 €	3,90 €	2,00 €
	2 zones R	59,70 €	41,80 €	17,90 €	17,90 €	14,40 €	10,70 €	7,20 €	3,50 €	1,80 €
3 zones	1 zone U + 1 zone PU + 1 zone R	92,90 €	65,10 €	27,80 €	27,80 €	22,40 €	16,70 €	11,20 €	5,50 €	2,80 €
	1 zone PU + 2 zones R	79,50 €	55,70 €	23,80 €	23,80 €	19,20 €	14,30 €	9,60 €	4,70 €	2,40 €
	3 zones R	73,70 €	51,60 €	22,10 €	22,10 €	17,80 €	13,20 €	8,90 €	4,30 €	2,20 €
4 zones	1 zone U + 1 zone PU + 2 zones R	106,90 €	74,90 €	32,00 €	32,00 €	25,80 €	19,20 €	12,90 €	6,30 €	3,20 €
	2 zones PU + 2 zones R	99,30 €	69,60 €	29,70 €	29,70 €	24,00 €	17,90 €	12,00 €	5,90 €	3,00 €
	1 zone PU + 3 zones R	93,50 €	65,50 €	28,00 €	28,00 €	22,60 €	16,80 €	11,30 €	5,50 €	2,80 €
5 zones	1 zone U + 2 zones PU + 2 zones R	126,70 €	88,80 €	37,90 €	37,90 €	30,60 €	22,80 €	15,30 €	7,50 €	3,80 €
	1 zone U + 1 zone PU + 3 zones R	120,90 €	84,70 €	36,20 €	36,20 €	29,20 €	21,70 €	14,60 €	7,10 €	3,60 €
	2 zones PU + 3 zones R	113,30 €	79,40 €	33,90 €	33,90 €	27,40 €	20,40 €	13,70 €	6,70 €	3,40 €
	1 zone PU + 4 zones R	107,50 €	75,30 €	32,20 €	32,20 €	26,00 €	19,30 €	13,00 €	6,30 €	3,20 €
6 zones	2 zones U + 2 zones PU + 2 zones R	154,10 €	108,00 €	46,10 €	46,10 €	37,20 €	27,70 €	18,60 €	9,10 €	4,60 €
	1 zone U + 2 zones PU + 3 zones R	140,70 €	98,60 €	42,10 €	42,10 €	34,00 €	25,30 €	17,00 €	8,30 €	4,20 €
	1 zone U + 1 zone PU + 4 zones R	134,90 €	94,50 €	40,40 €	40,40 €	32,60 €	24,20 €	16,30 €	7,90 €	4,00 €

Le Pass annuel

Les tarifs du Pass annuel sont obtenus en multipliant tous les tarifs décomposés (c'est-à-dire droit d'entrée et tarifs par type de zone achetée) du Pass mensuel par 10, et en arrondissant à l'euro le plus proche.

		Tarif Pass'annuel								
		-19 ans								
		Classique	Eco	Micro	QF > 1000	QF entre 801 et 1000	QF entre 631 et 800	QF entre 401 et 630	QF < 400	
								Pour les 2 premiers enfants	à partir du 3ième enfant	
1 zone	1 zone urbaine (U)	591,00 €	414,00 €	177,00 €	177,00 €	142,00 €	106,00 €	71,00 €	35,00 €	18,00 €
	1 zone périurbaine (PU)	515,00 €	361,00 €	154,00 €	154,00 €	124,00 €	93,00 €	62,00 €	31,00 €	16,00 €
	1 zone rurale (R)	457,00 €	320,00 €	137,00 €	137,00 €	110,00 €	82,00 €	55,00 €	27,00 €	14,00 €
2 Zones	1 zone U + 1 zone PU	789,00 €	553,00 €	236,00 €	236,00 €	190,00 €	142,00 €	95,00 €	47,00 €	24,00 €
	1 zone PU + 1 zone R	655,00 €	459,00 €	196,00 €	196,00 €	158,00 €	118,00 €	79,00 €	39,00 €	20,00 €
	2 zones R	597,00 €	418,00 €	179,00 €	179,00 €	144,00 €	107,00 €	72,00 €	35,00 €	18,00 €
3 zones	1 zone U + 1 zone PU + 1 zone R	929,00 €	651,00 €	278,00 €	278,00 €	224,00 €	167,00 €	112,00 €	55,00 €	28,00 €
	1 zone PU + 2 zones R	795,00 €	557,00 €	238,00 €	238,00 €	192,00 €	143,00 €	96,00 €	47,00 €	24,00 €
	3 zones R	737,00 €	516,00 €	221,00 €	221,00 €	178,00 €	132,00 €	89,00 €	43,00 €	22,00 €
4 zones	1 zone U + 1 zone PU + 2 zones R	1 069,00 €	749,00 €	320,00 €	320,00 €	258,00 €	192,00 €	129,00 €	63,00 €	32,00 €
	2 zones PU + 2 zones R	993,00 €	696,00 €	297,00 €	297,00 €	240,00 €	179,00 €	120,00 €	59,00 €	30,00 €
	1 zone PU + 3 zones R	935,00 €	655,00 €	280,00 €	280,00 €	226,00 €	168,00 €	113,00 €	55,00 €	28,00 €
5 zones	1 zone U + 2 zones PU + 2 zones R	1 267,00 €	888,00 €	379,00 €	379,00 €	306,00 €	228,00 €	153,00 €	75,00 €	38,00 €
	1 zone U + 1 zone PU + 3 zones R	1 209,00 €	847,00 €	362,00 €	362,00 €	292,00 €	217,00 €	146,00 €	71,00 €	36,00 €
	2 zones PU + 3 zones R	1 133,00 €	794,00 €	339,00 €	339,00 €	274,00 €	204,00 €	137,00 €	67,00 €	34,00 €
	1 zone PU + 4 zones R	1 075,00 €	753,00 €	322,00 €	322,00 €	260,00 €	193,00 €	130,00 €	63,00 €	32,00 €
6 zones	2 zones U + 2 zones PU + 2 zones R	1 541,00 €	1 080,00 €	461,00 €	461,00 €	372,00 €	277,00 €	186,00 €	91,00 €	46,00 €
	1 zone U + 2 zones PU + 3 zones R	1 407,00 €	986,00 €	421,00 €	421,00 €	340,00 €	253,00 €	170,00 €	83,00 €	42,00 €
	1 zone U + 1 zone PU + 4 zones R	1 349,00 €	945,00 €	404,00 €	404,00 €	326,00 €	242,00 €	163,00 €	79,00 €	40,00 €

Tarifs SNCF

Pour les inscriptions intervenant entre septembre et décembre 2015 :

		ANNUEL (Abonnement 10 mois)				QF < 400	
		QF > 1000	QF Compris entre 801 et 1000	QF Compris entre 631 et 800	QF Compris entre 401 et 630	Pour les 2 premiers enfants	à partir du 3 ^{ème} enfant
1 zone	1 zone urbaine	236,00 €	189,00 €	142,00 €	94,00 €	47,00 €	24,00 €
	1 zone PU	206,00 €	165,00 €	124,00 €	82,00 €	41,00 €	21,00 €
	1 zone rurale	183,00 €	146,00 €	110,00 €	73,00 €	37,00 €	18,00 €
2 Zones	1 zone U + 1	316,00 €	253,00 €	190,00 €	126,00 €	63,00 €	32,00 €
	1 zone PU +	262,00 €	210,00 €	157,00 €	105,00 €	52,00 €	26,00 €
	2 zones R	239,00 €	191,00 €	143,00 €	96,00 €	48,00 €	24,00 €
3 zones	1 zone U + 1	372,00 €	298,00 €	223,00 €	149,00 €	74,00 €	37,00 €
	1 zone PU +	318,00 €	254,00 €	191,00 €	127,00 €	64,00 €	32,00 €
	3 zones R	295,00 €	236,00 €	177,00 €	118,00 €	59,00 €	30,00 €
4 zones	1 zone U + 1	428,00 €	342,00 €	257,00 €	171,00 €	86,00 €	43,00 €
	2 zones PU -	397,00 €	318,00 €	238,00 €	159,00 €	79,00 €	40,00 €
	1 zone PU +	374,00 €	299,00 €	224,00 €	150,00 €	75,00 €	37,00 €
5 zones	1 zone U + 2	507,00 €	406,00 €	304,00 €	203,00 €	101,00 €	51,00 €
	1 zone U + 1	484,00 €	387,00 €	290,00 €	194,00 €	97,00 €	48,00 €
	2 zones PU -	453,00 €	362,00 €	272,00 €	181,00 €	91,00 €	45,00 €
	1 zone PU +	430,00 €	344,00 €	258,00 €	172,00 €	86,00 €	43,00 €
6 zones	2 zones U +	616,00 €	493,00 €	370,00 €	246,00 €	123,00 €	62,00 €
	1 zone U + 2	563,00 €	450,00 €	338,00 €	225,00 €	113,00 €	56,00 €
	1 zone U + 1	540,00 €	432,00 €	324,00 €	216,00 €	108,00 €	54,00 €

Pour les inscriptions intervenant entre janvier et mai 2016 :

		Abonnement 6 mois				QF < 400	
		QF > 1000	QF Compris entre 801 et 1000	QF Compris entre 631 et 800	QF Compris entre 401 et 630	Pour les 2 premiers enfants	à partir du 3 ^{ème} enfant
1 zone	1 zone urbaine	141,60 €	113,40 €	85,20 €	56,40 €	28,20 €	14,40 €
	1 zone PU	123,60 €	99,00 €	74,40 €	49,20 €	24,60 €	12,60 €
	1 zone rurale	109,80 €	87,60 €	66,00 €	43,80 €	22,20 €	10,80 €
2 Zones	1 zone U + 1	189,60 €	151,80 €	114,00 €	75,60 €	37,80 €	19,20 €
	1 zone PU +	157,20 €	126,00 €	94,20 €	63,00 €	31,20 €	15,60 €
	2 zones R	143,40 €	114,60 €	85,80 €	57,60 €	28,80 €	14,40 €
3 zones	1 zone U + 1	223,20 €	178,80 €	133,80 €	89,40 €	44,40 €	22,20 €
	1 zone PU +	190,80 €	152,40 €	114,60 €	76,20 €	38,40 €	19,20 €
	3 zones R	177,00 €	141,60 €	106,20 €	70,80 €	35,40 €	18,00 €
4 zones	1 zone U + 1	256,80 €	205,20 €	154,20 €	102,60 €	51,60 €	25,80 €
	2 zones PU -	238,20 €	190,80 €	142,80 €	95,40 €	47,40 €	24,00 €
	1 zone PU +	224,40 €	179,40 €	134,40 €	90,00 €	45,00 €	22,20 €
5 zones	1 zone U + 2	304,20 €	243,60 €	182,40 €	121,80 €	60,60 €	30,60 €
	1 zone U + 1	290,40 €	232,20 €	174,00 €	116,40 €	58,20 €	28,80 €
	2 zones PU -	271,80 €	217,20 €	163,20 €	108,60 €	54,60 €	27,00 €
	1 zone PU +	258,00 €	206,40 €	154,80 €	103,20 €	51,60 €	25,80 €
6 zones	2 zones U +	369,60 €	295,80 €	222,00 €	147,60 €	73,80 €	37,20 €
	1 zone U + 2	337,80 €	270,00 €	202,80 €	135,00 €	67,80 €	33,60 €
	1 zone U + 1	324,00 €	259,20 €	194,40 €	129,60 €	64,80 €	32,40 €

NB : le coût de l'abonnement de 6 mois correspond au 6/10 du coût de l'abonnement annuel.

Le Pass 1 jour

Les tarifs du Pass 1 jour sont obtenus en divisant tous les tarifs décomposés (c'est-à-dire droit d'entrée et tarif par type de zone) du Pass mensuel par 10, et en arrondissant à la dizaine de centimes la plus proche.

		Tarif Pass' 1 jour		
		Classique	Eco	Micro
1 zone	1 zone urbaine (U)	5,90 €	4,10 €	1,80 €
	1 zone périurbaine (PU)	5,20 €	3,60 €	1,60 €
	1 zone rurale (R)	4,60 €	3,20 €	1,40 €
2 Zones	1 zone U + 1 zone PU	7,90 €	5,50 €	2,40 €
	1 zone PU + 1 zone R	6,60 €	4,60 €	2,00 €
	2 zones R	6,00 €	4,20 €	1,80 €
3 zones	1 zone U + 1 zone PU + 1 zone R	9,30 €	6,50 €	2,80 €
	1 zone PU + 2 zones R	8,00 €	5,60 €	2,40 €
	3 zones R	7,40 €	5,20 €	2,20 €
4 zones	1 zone U + 1 zone PU + 2 zones R	10,70 €	7,50 €	3,20 €
	2 zones PU + 2 zones R	10,00 €	7,00 €	3,00 €
	1 zone PU + 3 zones R	9,40 €	6,60 €	2,80 €
5 zones	1 zone U + 2 zones PU + 2 zones R	12,70 €	8,90 €	3,80 €
	1 zone U + 1 zone PU + 3 zones R	12,10 €	8,50 €	3,60 €
	2 zones PU + 3 zones R	11,40 €	8,00 €	3,40 €
	1 zone PU + 4 zones R	10,80 €	7,60 €	3,20 €
6 zones	2 zones U + 2 zones PU + 2 zones R	15,40 €	10,80 €	4,60 €
	1 zone U + 2 zones PU + 3 zones R	14,10 €	9,90 €	4,20 €
	1 zone U + 1 zone PU + 4 zones R	13,50 €	9,50 €	4,00 €

Les titres intégrés « TCL-Transisère »

A noter que les titres intégrés « TCL- Transisère » ne sont vendus que sous la forme de titres mensuels.

Tarifs 2015-2016	Prix total de vente
Abonnement 2 zones Classique	81,00 €
(E + RH) Eco / Campus	57,00 €
Abonnement 3 zones Classique	94,00 €
(D + E + RH) Eco / Campus	66,00 €

Les autres titres

Pour les autres titres et afin de garder le système le plus simple possible pour les voyageurs occasionnels, le prix par zone est un prix unique, quel que soit le type de zone achetée.

L'augmentation appliquée par rapport à 2014, correspond en moyenne à 2,3 % comme pour le tarif Pass mensuel.

On a ainsi le tableau suivant :

		1 zone	2 zones	3 zones	4 zones	5 zones	6 zones
Billet simple classique		3,50 €	4,70 €	5,90 €	7,10 €	8,30 €	9,50 €
Billet 1 trajet	Classique	2,90 €	4,10 €	5,30 €	6,50 €	7,70 €	8,90 €
	Eco	2,20 €	3,10 €	4,00 €	4,90 €	5,80 €	6,70 €
Carte 6 trajets	Classique	10,40 €	15,60 €	20,80 €	26,00 €	31,20 €	36,40 €
	Eco	7,80 €	11,70 €	15,60 €	19,50 €	23,40 €	27,30 €

**

Autorisation de sous-occupation du domaine public

Arrêté n° 2015-1802 du 20 mars 2015

Dépôt en préfecture le 31 mars 2015

Vu les conventions d'occupation temporaire du domaine public ferroviaire, non constitutives de droits réels, pour l'exploitation d'une gare routière en gare de Grenoble, conclues en 2012 et 2014, entre la SNCF - Gares & connexions et le Département de l'Isère,

Vu la convention d'autorisation de sous-occupation temporaire du domaine public de la gare routière, conclue en 2013 entre Mobilité et Services, le Département et la société Eurolines accordant l'autorisation de sous occupation temporaire jusqu'au 31 mars 2015.

Préambule

L'exploitation de la gare routière de Grenoble s'effectue dans le cadre d'une convention d'occupation temporaire, précaire et révocable à usage de la gare routière, concédée par la SNCF au Département, en 2012 et en 2014.

Le Département a ainsi pu conclure une convention de sous-occupation temporaire de la gare routière avec le gestionnaire de services associé au réseau *Transisère* et la société Eurolines pour la vente de titres de transport de voyages nationaux et internationaux en autocar. Cette convention a accordé une autorisation de sous-occupation jusqu'au 31 mars 2015, date prévisionnelle de démolition de la gare routière.

Afin de prolonger les activités de sous-occupation avant la démolition effective du bâtiment, il est proposé d'accorder une prolongation d'autorisation de sous-occupation par arrêté, jusqu'au 15 juin 2015, date de fermeture de la gare routière par le Département.

Article 1 – Objet

Le présent arrêté vise à fixer les conditions dans lesquelles Eurolines S.A., dénommé le sous-occupant, est autorisé à occuper et exploiter à titre temporaire, précaire et révocable, les locaux situés au sein de la gare routière de Grenoble.

Article 2 – Autorisation

Article 2.1 - Consistance

Le Département de l'Isère, autorise Eurolines S.A. à sous-occuper, aménager et utiliser un local de 19 m². Il comporte un guichet dans la continuité de ceux dédiés à la vente de titres Transisère et de certains transporteurs, un droit de l'entrée principale de la gare routière.

Un bureau est attenant, permettant un affichage en façade de la gare. De plus, un espace à l'étage de la gare est inclus dans la surface.

Le sous-occupant prend les lieux dans l'état où ils se trouvent.

Un plan des lieux est joint en annexe.

La présente autorisation est consentie à titre précaire et révocable.

Article 2.2 – Durée de l'autorisation

La présente autorisation prend effet au 1^{er} avril 2015 et cessera de produire ses effets le 15 juin 2015.

Article 3 – Prescriptions techniques attachées à l'autorisation

Article 3.1 – Aménagement des locaux

Tous travaux sur les façades, enseignes (lumineuses ou non) et/ou visuels qui auraient un impact sur l'aspect extérieur du bâtiment doivent faire l'objet d'une autorisation expresse du Département.

Article 3.2 – Charges courantes de fonctionnement

Les consommations ou prestations de service que comporte l'usage normal des locaux sont à la charge du sous-occupant.

A ce titre, le sous-occupant fait son affaire des abonnements auprès des fournisseurs et prestataires de service, du paiement des factures afférentes et de l'installation de compteurs privatifs.

Article 3.3 – Entretien courant et propreté

Le sous-occupant supporte les charges d'entretien courant des locaux (au sens de l'article 606 du code civil), y compris des portes et vitres mises à disposition.

Il s'assure que les locaux sont maintenus dans un bon état de propreté par tous temps et à tout moment.

TransIsère services pourra faire visiter à tout moment par ses agents les locaux et prescrire les réparations et travaux de remise en état à effectuer.

Sont, en revanche, à la charge du Département :

- L'entretien des installations de ventilation, de climatisation des locaux de la gare routière ;
- L'entretien en bon état de fonctionnement des installations de chauffage et du réseau de distribution d'énergie calorifique ;
- L'entretien en bon état de marche du réseau d'éclairage courant, du réseau d'éclairage sécurité, de tous circuits d'alimentation électrique et du réseau de distribution de gaz ;
- L'entretien en bon état de marche du réseau de distribution d'eau et des installations d'évacuation et de traitement des eaux usées.

Article 3.4 – Gros entretien

Tous les travaux de gros entretien et de réparation des biens immobiliers tels que les locaux objets du présent arrêté (gros œuvre et second œuvre) sont effectués à l'initiative et à la charge du Département.

Article 3.5 – Obligations diverses liées à l'activité de la gare

Les articles 7 à 10 de la convention initiale restent inchangés.

Article 4 – Obligations administratives

Dans le cadre de cette occupation, le sous-occupant est tenu de se conformer à la réglementation en vigueur.

Il est également tenu d'obtenir toutes les autorisations administratives et d'accomplir toutes les formalités nécessaires à l'exercice de son activité.

La gestion de la gare routière de Grenoble, en tant que service associé au réseau TransIsère, est confiée par le Département à Mobilité et services, qui est mandatée à représenter le Département.

Article 5 – Remise en état des lieux

A la cessation, pour quelle que cause que ce soit, de l'autorisation, les locaux sont remis en leur état primitif par le sous-occupant.

Un mois à compter de la date d'expiration de la présente convention, un état des lieux contradictoire sera établi.

A défaut pour le sous-occupant d'avoir remis les lieux en leur état primitif au plus tard lors de l'état des lieux visé ci-dessus, il pourra y être pourvu à ses frais et risques par TransIsère services.

Concernant les aménagements réalisés par le sous-occupant, une discussion sera engagée entre les parties pour convenir de leur devenir.

Si le sous-occupant n'a pas enlevé des lieux des biens immobiliers lui appartenant, ceux-ci seront réputés incorporés au domaine public appartenant au Département.

Article 6 – Conditions financières

Article 6.1 – Redevance d'occupation

La présente autorisation est accordée moyennant le versement d'une redevance de 1 831,46 euros hors taxes, augmentés de la TVA à 20%, soient 2 197,75 euros TTC.

Ce montant couvre toute la période de l'occupation de janvier 2015 au 15 juin 2015.

Le sous-occupant ne peut prétendre à une réduction de ce moment en cas d'inutilisation momentanée des locaux, sauf cas de force majeure.

De la même manière, si du fait de travaux dirigés par le Département ou ses préposés, le sous-occupant doit quitter les lieux, il ne pourra prétendre à une indemnité que dès lors que la durée des travaux excède 30 jours.

Enfin, le sous-occupant ne saurait réclamer au Département une indemnité ou une réduction de redevance pour entrave à son activité du fait des lois et règlements en vigueur.

La redevance est réglée dans les 15 jours suivant le titre de recette émis par le Département. En cas de retard de paiement, le sous-occupant se verra appliquer de plein droit des intérêts moratoires. Le taux de ces derniers sera égal au taux d'intérêt de la principale facilité de refinancement appliqué par la Banque centrale européenne à son opération de refinancement principal la plus récente effectuée avant le premier jour calendaire du semestre de l'année civile en cours, majoré de sept points.

Article 6.2 – Impôts, taxes et frais

En fin d'occupation, pour quelle que cause que ce soit, le sous-occupant doit justifier auprès de Translère services du paiement de tout impôt, taxes ou frais mis à sa charge.

Article 7 – Responsabilité / Assurance

La présente autorisation est délivrée compte-tenu de la police d'assurance dont bénéficie le sous-occupant au titre de son activité dans le cadre de la sous-occupation. Il devra être en mesure d'attester de la validité de cette assurance à tout moment de la sous-occupation sous peine de retrait de l'autorisation.

Conformément à la réglementation en vigueur, le sous-occupant est responsable de son fait, de ceux de ses préposés et des choses dont il a la garde.

Article 8 – Fin de l'autorisation

La présente autorisation cessera de produire ses effets au jour de son terme prévue à l'article 2 du présent arrêté.

De plus, s'agissant d'une autorisation précaire et révocable, le sous-occupant n'a pas de droit acquis au maintien de l'autorisation. Le Département pourra donc y mettre fin de manière anticipée pour tout motif.

Article 9 – Publication / Affichage

Le présent arrêté sera publié et affiché conformément à la réglementation en vigueur dans le Département de l'Isère.

Article 10 – Recours

Le présent arrêté pourra faire l'objet d'un recours contentieux devant le Tribunal administratif de Grenoble, sis 2 place de Verdun 38000 Grenoble. Ce dernier devra être formé dans les deux mois suivant les formalités de publicité du présent arrêté.

Annexe

PLAN DE LOCALISATION DES LIEUX

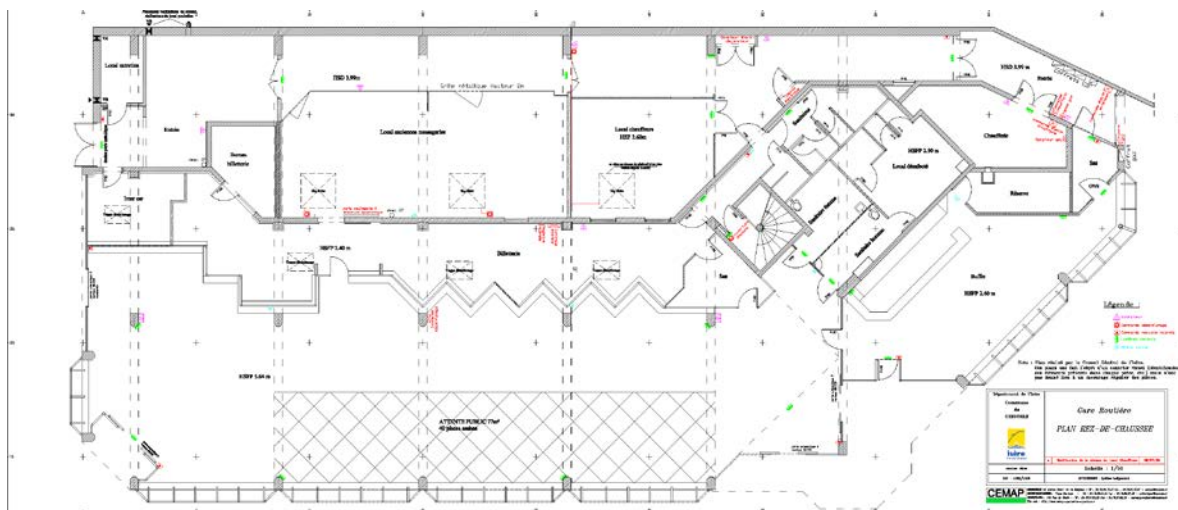

**

Autorisation de sous-occupation du domaine public

Arrêté n° 2015-1803 du 20 mars 2015

Dépôt en préfecture le 31 mars 2015

Vu les conventions d'occupation temporaire du domaine public ferroviaire, non constitutives de droits réels, pour l'exploitation d'une gare routière en gare de Grenoble, conclues en 2012 et 2014, entre la SNCF - Gares & connexions et le Département de l'Isère,

Vu la convention d'autorisation de sous-occupation temporaire du domaine public de la gare routière, conclue en 2013 entre Mobilité et Services, le Département et la société Le Basque bondissant, accordant l'autorisation de sous occupation temporaire jusqu'au 31 mars 2015,

Préambule

L'exploitation de la gare routière de Grenoble s'effectue dans le cadre d'une convention d'occupation temporaire, précaire et révocable à usage de la gare routière, concédée par la SNCF au Département, en 2012 et en 2014.

Le Département a ainsi pu conclure en 2013 une convention de sous-occupation temporaire de la gare routière avec le gestionnaire de services associé au réseau *Transisère* et la société Le Basque bondissant pour la vente de titres de transport de voyages nationaux et internationaux en autocar. Cette convention de sous-occupation a accordé une autorisation jusqu'au 31 mars 2015, date prévisionnelle de démolition de la gare routière.

Afin de prolonger les activités de sous-occupation avant la démolition effective du bâtiment, il est proposé d'accorder une prolongation d'autorisation de sous-occupation par arrêté, jusqu'au 15 juin 2015, date de fermeture de la gare routière par le Département.

Article 1 – Objet

Le présent arrêté vise à fixer les conditions dans lesquelles Le Basque bondissant, dénommé le sous-occupant, est autorisé à occuper et exploiter, à titre temporaire, précaire et révocable, les locaux situés au sein de la gare routière de Grenoble.

Article 2 – Autorisation

Article 2.1 - Consistance

Le Département de l'Isère, autorise Le Basque bondissant à sous-occuper, aménager et utiliser un local de 19 m². Il comporte un guichet dans la continuité de ceux dédiés à la vente de titres Transisère et de certains transporteurs, un droit de l'entrée principale de la gare routière. Un bureau est attenant, permettant un affichage en façade de la gare. De plus, un espace à l'étage de la gare est inclus dans la surface.

Le sous-occupant prend les lieux dans l'état où ils se trouvent.
Un plan des lieux est joint en annexe.
La présente autorisation est consentie à titre précaire et révocable.

Article 2.2 – Durée de l'autorisation

La présente autorisation prend effet au 1^{er} avril 2015 et cessera de produire ses effets le 15 juin 2015.

Article 3 – Prescriptions techniques attachées à l'autorisation

Article 3.1 – Aménagement des locaux

Tous travaux sur les façades, enseignes (lumineuses ou non) et/ou visuels qui auraient un impact sur l'aspect extérieur du bâtiment doivent faire l'objet d'une autorisation expresse du Département.

Article 3.2 – Charges courantes de fonctionnement

Les consommations ou prestations de service que comporte l'usage normal des locaux sont à la charge du sous-occupant.

A ce titre, le sous-occupant fait son affaire des abonnements auprès des fournisseurs et prestataires de service, du paiement des factures afférentes et de l'installation de compteurs privés.

Article 3.3 – Entretien courant et propreté

Le sous-occupant supporte les charges d'entretien courant des locaux (au sens de l'article 606 du code civil), y compris des portes et vitres mises à disposition.

Il s'assure que les locaux sont maintenus dans un bon état de propreté par tous temps et à tout moment.

Translsère services pourra faire visiter à tout moment par ses agents les locaux et prescrire les réparations et travaux de remise en état à effectuer.

Sont, en revanche, à la charge du Département :

- L'entretien des installations de ventilation, de climatisation des locaux de la gare routière ;
- L'entretien en bon état de fonctionnement des installations de chauffage et du réseau de distribution d'énergie calorifique ;
- L'entretien en bon état de marche du réseau d'éclairage courant, du réseau d'éclairage sécurité, de tous circuits d'alimentation électrique et du réseau de distribution de gaz ;
- L'entretien en bon état de marche du réseau de distribution d'eau et des installations d'évacuation et de traitement des eaux usées.

Article 3.4 – Gros entretien

Tous les travaux de gros entretien et de réparation des biens immobiliers tels que les locaux objets du présent arrêté (gros œuvre et second œuvre) sont effectués à l'initiative et à la charge du Département.

Article 3.5 – Obligations diverses liées à l'activité de la gare

Les articles 7 à 10 de la convention initiale restent inchangés.

Article 4 – Obligations administratives

Dans le cadre de cette occupation, le sous-occupant est tenu de se conformer à la réglementation en vigueur.

Il est également tenu d'obtenir toutes les autorisations administratives et d'accomplir toutes les formalités nécessaires à l'exercice de son activité.

La gestion de la gare routière de Grenoble, en tant que service associé au réseau Translsère, est confiée par le Département à Mobilité et services qui est mandatée à représenter le Département.

Article 5 – Remise en état des lieux

A la cessation pour quelle que cause que ce soit de l'autorisation, les locaux sont remis en leur état primitif par le sous-occupant.

Un mois à compter de la date d'expiration de la présente convention, un état des lieux contradictoire sera établi.

A défaut pour le sous-occupant d'avoir remis les lieux en leur état primitif au plus tard lors de l'état des lieux visé ci-dessus, il pourra y être pourvu à ses frais et risques par Translsère services.

Concernant les aménagements réalisés par le sous-occupant, une discussion sera engagée entre les parties pour convenir de leur devenir.

Si le sous-occupant n'a pas enlevé des lieux des biens immobiliers lui appartenant, ceux-ci seront réputés incorporés au domaine public appartenant au Département.

Article 6 – Conditions financières

Article 6.1 – Redevance d'occupation

La présente autorisation est accordée moyennant le versement d'une redevance de 1 394,22 euros HT, augmentés de la TVA à 20%, soit 1 673,06 euros TTC.

Ce montant couvre toute la période de l'occupation de janvier 2015 au 15 juin 2015.

Le sous-occupant ne peut prétendre à une réduction de ce montant en cas d'inutilisation momentanée des locaux, sauf cas de force majeure.

De la même manière, si du fait de travaux dirigés par le Département ou ses préposés, le sous-occupant doit quitter les lieux, il ne pourra prétendre à une indemnité que dès lors que la durée des travaux excède 30 jours.

Enfin, le sous-occupant ne saurait réclamer au Département une indemnité ou une réduction de redevance pour entrave à son activité du fait des lois et règlements en vigueur.

La redevance est réglée dans les 15 jours suivant le titre de recette émis par le Département.

En cas de retard de paiement, le sous-occupant se verra appliquer de plein droit des intérêts moratoires. Le taux de ces derniers sera égal au taux d'intérêt de la principale facilité de refinancement appliqué par la Banque centrale européenne à son opération de refinancement principal la plus récente effectuée avant le premier jour calendaire du semestre de l'année civile en cours, majoré de sept points.

Article 6.2 – Impôts, taxes et frais

En fin d'occupation, pour quelle que cause que ce soit, le sous-occupant doit justifier auprès de Translsère services du paiement de tout impôt, taxes ou frais mis à sa charge.

Article 7 – Responsabilité / Assurance

La présente autorisation est délivrée compte-tenu de la police d'assurance dont bénéficie le sous-occupant au titre de son activité dans le cadre de la sous-occupation. Il devra être en mesure d'attester de la validité de cette assurance à tout moment de la sous-occupation sous peine de retrait de l'autorisation.

Conformément à la réglementation en vigueur, le sous-occupant est responsable de son fait, de ceux de ses préposés et des choses dont il a la garde.

Article 8 – Fin de l'autorisation

La présente autorisation cessera de produire ses effets au jour de son terme prévu à l'article 2 du présent arrêté.

De plus, s'agissant d'une autorisation précaire et révocable, le sous-occupant n'a pas de droit acquis au maintien de l'autorisation. Le Département pourra donc y mettre fin de manière anticipée pour tout motif.

Article 9 – Publication / Affichage

Le présent arrêté sera publié et affiché conformément à la réglementation en vigueur dans le Département de l'Isère.

Article 10 – Recours

Le présent arrêté pourra faire l'objet d'un recours contentieux devant le Tribunal administratif de Grenoble, sis 2 place de Verdun 38000 Grenoble. Ce dernier devra être formé dans les deux mois suivant les formalités de publicité du présent arrêté.

Annexe PLAN DE LOCALISATION DES LIEUX

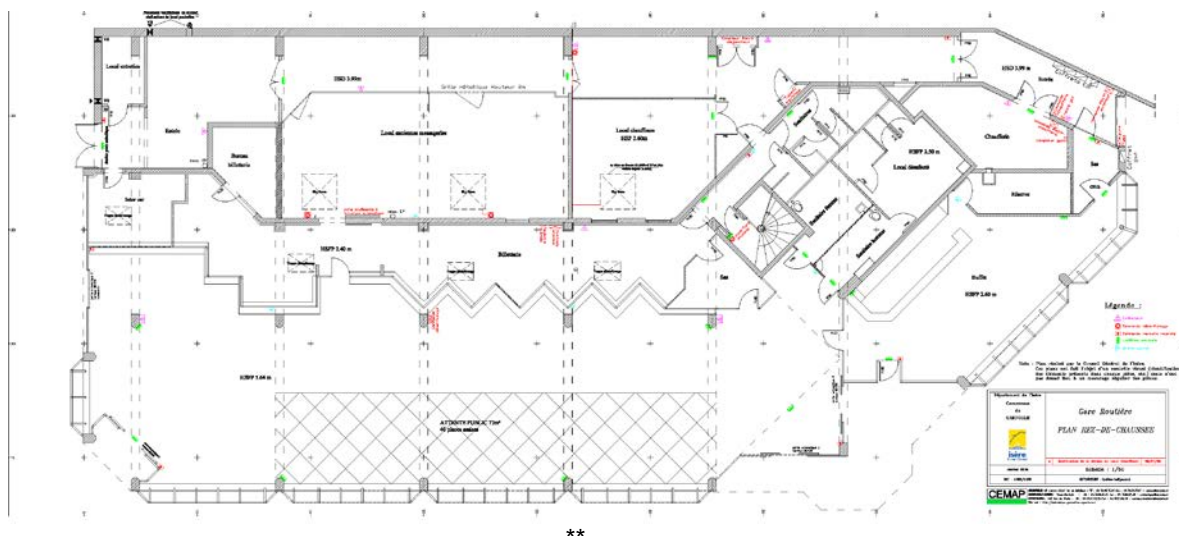

Autorisation de sous-occupation du domaine public

Arrêté n° 2015-1804 du 20 mars 2015

Dépôt en préfecture le 31 mars 2015

Vu la convention d'autorisation de sous-occupation de la gare routière conclue en 2013 entre Mobilité et Services, le Département et la société Le Relay France SNC,

Vu les conventions d'occupation temporaire du domaine public ferroviaire non constitutives de droits réels pour l'exploitation d'une gare routière en gare de Grenoble conclues en 2012 et 2014 entre la SNCF - Gares & connexions et le Département de l'Isère,

Préambule

L'exploitation de la gare routière de Grenoble s'effectue dans le cadre d'une convention d'occupation temporaire, précaire et révocable, à usage de gare routière, concédée par la SNCF au Département, en 2012 et 2014.

Le Département a ainsi pu conclure en 2013 une convention de sous-occupation temporaire de la gare routière avec le gestionnaire de services associé au réseau *Transisère* et Le Relay France SNC pour une activité de cafétéria boutique. Cette convention a accordé une autorisation de sous-occupation jusqu'au 31 mars 2015, date prévisionnelle de démolition de la gare routière.

Afin de prolonger les activités de sous-occupation avant la démolition effective du bâtiment, il est proposé d'accorder une prolongation d'autorisation de sous-occupation par arrêté, jusqu'au 15 juin 2015, date de fermeture de la gare routière par le Département.

Article 1 – Objet

Le présent arrêté vise à fixer les conditions dans lesquelles Le Relay France SNC, dénommé le sous-occupant, est autorisé à occuper et exploiter, à titre temporaire, précaire et révocable, les locaux situés au sein de la gare routière de Grenoble.

Article 2 – Autorisation

Article 2.1 - Consistance

Le Département de l'Isère autorise Le Relay France SNC à sous-occuper, aménager et utiliser un local de 73,5 m². Il comporte une réserve non équipée, un dépôt non équipé et une salle de bar non équipée au droit de l'entrée secondaire de la gare routière.

Le sous-occupant prend les lieux dans l'état où ils se trouvent.

Un plan des lieux est joint en annexe.
La présente autorisation est consentie à titre précaire et révocable.

Article 2.2 – Durée de l'autorisation

La présente autorisation prend effet au 1^{er} avril 2015 et cessera de produire ses effets le 15 juin 2015.

Article 3 – Prescriptions techniques attachées à l'autorisation

Article 3.1 – Aménagement des locaux

Tous travaux sur les façades, enseignes (lumineuses ou non) et/ou visuels qui auraient un impact sur l'aspect extérieur du bâtiment doivent faire l'objet d'une autorisation expresse du Département.

Article 3.2 – Charges courantes de fonctionnement

Les consommations ou prestations de service que comporte l'usage normal des locaux sont à la charge du sous-occupant.

A ce titre, le sous-occupant fait son affaire des abonnements auprès des fournisseurs et prestataires de service, du paiement des factures afférentes et de l'installation de compteurs privatifs.

Article 3.3 – Entretien courant et propreté

Le sous-occupant supporte les charges d'entretien courant des locaux (au sens de l'article 606 du code civil), y compris des portes et vitres mises à disposition.

Il s'assure que les locaux sont maintenus dans un bon état de propreté par tous temps et à tout moment.

Translsère services pourra faire visiter à tout moment par ses agents les locaux et prescrire les réparations et travaux de remise en état à effectuer.

Sont en revanche, à la charge du Département :

- L'entretien des installations de ventilation, de climatisation des locaux de la gare routière.
- L'entretien en bon état de fonctionnement des installations de chauffage et du réseau de distribution d'énergie calorifique.
- L'entretien en bon état de marche du réseau d'éclairage courant, du réseau d'éclairage sécurité, de tous circuits d'alimentation électrique et du réseau de distribution de gaz.
- L'entretien en bon état de marche du réseau de distribution d'eau et des installations d'évacuation et de traitement des eaux usées.

Article 3.4 – Gros entretien

Tous les travaux de gros entretien et de réparation des biens immobiliers tels que les locaux objets du présent arrêté (gros œuvre et second œuvre) sont effectués à l'initiative et à la charge du Département.

Article 3.5 – Obligations diverses liées à l'activité de la gare

Les articles 7 à 10 de la convention initiale restent inchangés.

Article 4 – Obligations administratives

Dans le cadre de cette occupation, le sous-occupant est tenu de se conformer à la réglementation en vigueur.

Il est également tenu d'obtenir toutes les autorisations administratives et d'accomplir toutes les formalités nécessaires à l'exercice de son activité.

La gestion de la gare routière de Grenoble, en tant que service associé au réseau Translsère, est confiée par le Département à Mobilité et services, qui est mandatée à représenter le Département.

Article 5 – Remise en état des lieux

A la cessation pour quelle que cause que ce soit de l'autorisation, les locaux sont remis en leur état primitif par le sous-occupant.

Un mois à compter de la date d'expiration de la présente convention, un état des lieux contradictoire sera établi.

A défaut pour le sous-occupant d'avoir remis les lieux en leur état primitif au plus tard lors de l'état des lieux visé ci-dessus, il pourra y être pourvu à ses frais et risques par Translsère services.

Concernant les aménagements réalisés par le sous-occupant, une discussion sera engagée entre les parties pour convenir de leur devenir.

Si le sous-occupant n'a pas enlevé des lieux des biens immobiliers lui appartenant, ceux-ci seront réputés incorporés au domaine public appartenant au Département.

Article 6 – Conditions financières

Article 6.1 – Redevance d'occupation

La présente autorisation est accordée moyennant le versement d'une redevance de 1 919,27 euros HT augmentée de la TVA à 20%, soit 2 303,12 euros TTC.

Ce montant couvre toute la période de l'occupation de janvier 2015 au 15 juin 2015.

Le sous-occupant ne peut prétendre à une réduction de ce montant en cas d'inutilisation momentanée des locaux, sauf cas de force majeure.

De la même manière, si du fait de travaux dirigés par le Département ou ses préposés, le sous-occupant doit quitter les lieux, il ne pourra prétendre à une indemnité que dès lors que la durée des travaux excède 30 jours.

Enfin, le sous-occupant ne saurait réclamer au Département une indemnité ou une réduction de redevance pour entrave à son activité du fait des lois et règlements en vigueur.

La redevance est réglée dans les 15 jours suivant le titre de recette émis par le Département.

En cas de retard de paiement, le sous-occupant se verra appliqué de plein droit des intérêts moratoires. Le taux de ces derniers sera égal au taux d'intérêt de la principale facilité de refinancement appliquée par la Banque centrale européenne à son opération de refinancement principal la plus récente effectuée avant le premier jour calendaire du semestre de l'année civile en cours, majoré de sept points.

Article 6.2 – Impôts, taxes et frais

En fin d'occupation, pour quelle que cause que ce soit, le sous-occupant doit justifier auprès de Translsère services du paiement de tout impôt, taxes ou frais mis à sa charge.

Article 7 – Responsabilité / Assurance

La présente autorisation est délivrée compte-tenu de la police d'assurance dont bénéficie le sous-occupant au titre de son activité dans le cadre de la sous-occupation. Il devra être en mesure d'attester de la validité de cette assurance à tout moment de la sous-occupation sous peine de retrait de l'autorisation.

Conformément à la réglementation en vigueur, le sous-occupant est responsable de son fait, de ceux de ses préposés et des choses dont il a la garde.

Article 8 – Fin de l'autorisation

La présente autorisation cessera de produire ses effets au jour de son terme prévue à l'article 2 du présent arrêté.

De plus, s'agissant d'une autorisation précaire et révocable, le sous-occupant n'a pas de droit acquis au maintien de l'autorisation. Le Département pourra donc y mettre fin de manière anticipée pour tout motif.

Article 9 – Publication / Affichage

Le présent arrêté sera publié et affiché conformément à la réglementation en vigueur dans le Département de l'Isère.

Article 10 – Recours

Le présent arrêté pourra faire l'objet d'un recours contentieux devant le Tribunal administratif de Grenoble, sis 2 place de Verdun 38000 Grenoble. Ce dernier devra être formé dans les deux mois suivant les formalités de publicité du présent arrêté

Annexe
Plan de localisation des lieux

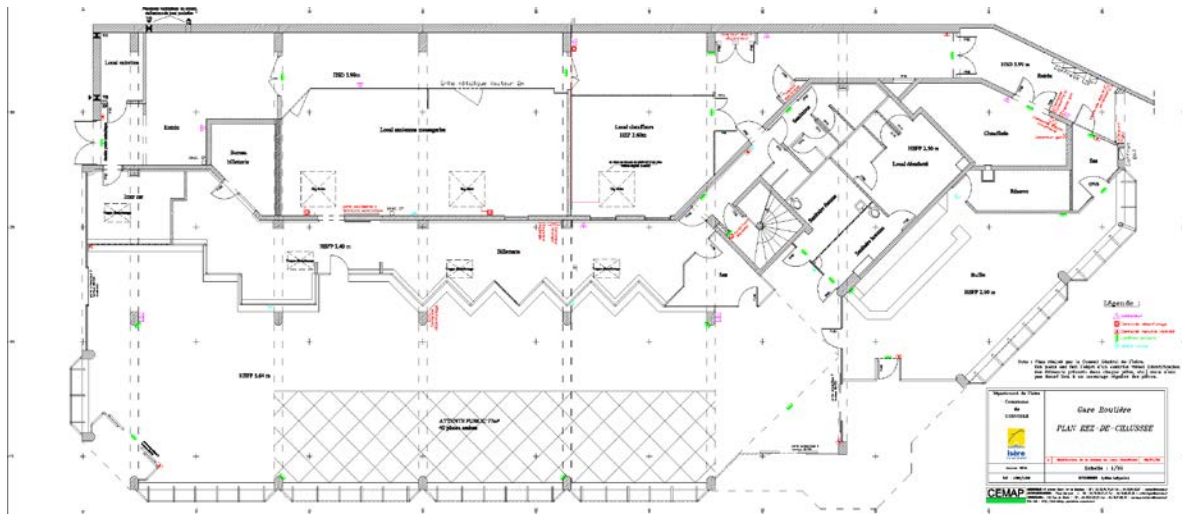

**

SERVICE ACTION TERRITORIALE

Limitation de vitesse sur la R.D. 502 classée à grande circulation, entre les P.R. 19+610 et 20+130 sur le territoire de la commune de Royas, hors agglomération

Arrêté n° 2015-1236 du 19 mars 2015

LE PRESIDENT DU CONSEIL GENERAL

Vu le code de la route, et notamment les articles L 411-3, R.411-5, R.411-8, R.411-25 à R.411-28 ;

Vu le code de la voirie routière ;

Vu le code général des collectivités territoriales, et notamment l'article L.3221-4 ;

Vu la loi n° 82-213 du 2 mars 1982 relative aux droits et libertés des Communes, des Départements et des Régions, modifiée et complétée par la loi n° 82-623 du 22 juillet 1982, la loi n° 83-8 du 7 janvier 1983 et la loi n° 2004-809 du 13 août 2004 sur les libertés et responsabilités locales ;

Vu l'arrêté du 24 novembre 1967 modifié relatif à la signalisation des routes et autoroutes et l'instruction interministérielle modifiée portant sur le même objet ;

Vu l'arrêté 2015-256 du 4 février 2015 portant règlement de voirie départemental ;

Vu le décret n° 2010-578 du 31 mai 2010 modifiant le décret 2009-615 du 3 juin 2009 portant inscription de la R.D. 502 dans la nomenclature des voies à grande circulation ;

Vu l'arrêté départemental n° 2014-7090 du 30 septembre 2014 portant délégation de signature ;

Vu l'avis favorable du Préfet en date du 17 mars 2015 ;

Considérant que les caractéristiques géométriques défavorables de la R.D. 502 et la vitesse excessive pratiquée par les usagers de la route rendent nécessaire la mise en place d'une limitation de vitesse afin d'assurer une meilleure sécurité des usagers et des riverains ;

Sur proposition du Directeur général des services,

Arrête :

Article 1 :

Toutes dispositions contraires aux règles imposées au lieu concerné par le présent arrêté et prises par des arrêtés antérieurs sont abrogées.

Article 2 :

La vitesse de tous les véhicules est limitée à 70 km/h sur la R.D. 502, section comprise entre les P.R. 19+610 et 20+130, sur le territoire de la commune de Royas, hors agglomération.

Article 3 :

La signalisation réglementaire sera fournie, mise en place, remplacée et entretenue par le service aménagement de la Direction territoriale Porte des Alpes.

Article 4 :

Le présent arrêté sera publié au recueil des actes administratifs du Conseil général de l'Isère. Les dispositions du présent arrêté prendront effet à compter de la date de publication précitée et de celle de la mise en place effective de la signalisation prévue à l'article précédent.

Article 5 :

Le Directeur général des services du département de l'Isère,
Le Commandant du groupement de Gendarmerie de l'Isère,

sont chargés, chacun en ce qui le concerne, de l'application du présent arrêté, dont copie sera transmise au :

Maire de Royas,
Directeur du territoire Porte des Alpes.

La présente décision pourra faire l'objet d'un recours devant le Tribunal administratif compétent dans les 2 mois à compter de sa notification.

**

Réglementation de la circulation sur la R.D. 531 du PR 18+200 au PR 18+780 sur le territoire de la commune de Choranche, hors agglomération

Arrêté n° 2015-1653 du 13 mars 2015

LE PRESIDENT DU CONSEIL GENERAL

Vu le code de la route, et notamment les articles L 411-1, R. 411-5, R.411-8 et R. 411-21-1 ;

Vu le code de la voirie routière ;

Vu le code général des collectivités territoriales, et notamment l'article L.3221-4 ;

Vu la loi n° 82-213 du 2 mars 1982 relative aux droits et libertés des Communes, des Départements et des Régions, modifiée et complétée par la loi n° 82-623 du 22 juillet 1982, la loi n° 83-8 du 7 janvier 1983 et la loi n° 2004-809 du 13 août 2004 sur les libertés et responsabilités locales ;

Vu l'arrêté du 24 novembre 1967 modifié relatif à la signalisation des routes et autoroutes ;

Vu l'arrêté 2015-256 du 4 février 2015 portant règlement de voirie départemental ;

Vu l'arrêté départemental n° 2014-7090 du 30 septembre 2014 portant délégation de signature ;

Vu l'avis favorable de la commune de Choranche en date du 5 mars 2015 ;

Vu l'avis favorable de la commune de Saint-Just-de-Claix en date du 5 mars 2015 ;

Vu l'avis favorable de la commune de Sassenage en date du 11 mars 2015 ;

Vu l'avis favorable du Conseil général de la Drôme en date du 5 mars 2015 ;

Vu les avis réputés favorables des communes de : Rencurel, Sainte-Eulalie-en-Royans, Saint-Martin-en-Vercors, Saint-Julien-en-Vercors, La-Chapelle-en-Vercors, Pont-en-Royans, Saint-

Romans, Izeron, Cognin-les-Gorges, Rovon, Saint-Gervais, Saint-Quentin-sur-Isère, Veurey-Voroize, Noyarey, Engins, Lans-en-Vercors, Villard-de-Lans ;

Considérant que afin d'assurer la sécurité des usagers, il y a lieu de réglementer la circulation sur la R.D. 531 selon les dispositions indiquées dans les articles suivants ;

Sur proposition du Directeur général des services,

Arrête:

Article 1

La circulation sera temporairement règlementée sur la R.D. 531 du PR 18+200 au PR 18+780, dans les conditions définies ci-après.

Les entreprises intervenant sur le chantier, le service aménagement du territoire Sud-Grésivaudan, ne sont pas assujettis à cette restriction.

Article 2

La circulation sera interdite dans les 2 sens de circulation à tous les véhicules, y compris ceux non motorisés et aux piétons du PR 18+200 au PR 18+780 du 16 mars 2015 à 8 h au 27 mars 2015 à 17 h 30.

Pendant la période de fermeture à la circulation, une déviation sera mise en place.

Pour tous les véhicules de hauteur inférieure à 3,5 m, une déviation sera mise en place depuis Pont-en-Royans par les R.D. 518, 103A, 103, via Sainte-Eulalie-en-Royans, Saint-Martin-en-Vercors et Saint-Julien-en-Vercors.

Pour les véhicules de hauteur supérieure à 3,5 m, une déviation sera mise en place par la R.D. 1532 via Saint-Just-de-Claix, Saint-Romans, Izeron, Cognin-les-Gorges, Rovon, Saint-Gervais, Saint-Quentin-sur-Isère, Veurey-Voroize, Noyarey, puis la R.D. 531 via Sassenage, Engins, Lans-en-Vercors, Villard-de-Lans.

L'entreprise réalisant les travaux et ses sous-traitants ou co-traitants, les représentants du maître d'œuvre et du maître d'ouvrage, le coordonnateur SPS, les gestionnaires des voiries concernées, les services de secours, les forces de l'ordre conserveront le droit de pénétrer dans la section de route barrée.

Les services de secours et les forces de l'ordre n'auront pas la possibilité de traverser la section de route barrée.

La surveillance temporaire du chantier est sous contrôle de l'autorité détentrice du pouvoir de police de circulation, à savoir la direction territoriale Sud-Grésivaudan.

La signalisation temporaire directionnelle de la déviation est à la charge du Conseil général de l'Isère

La surveillance et la maintenance de cette signalisation seront assurées pour l'entreprise désignée par le maître d'ouvrage.

Article 3

Le présent arrêté sera publié au recueil des actes administratifs du Conseil général de l'Isère.

Les dispositions du présent arrêté prendront effet à compter de la date de publication précitée et de celle de la mise en place effective de la signalisation prévue à l'article précédent.

Article 4

Le Directeur général des services du département de l'Isère,

Le Commandant du groupement de Gendarmerie de l'Isère ou Le Directeur départemental de la sécurité publique de l'Isère selon leurs compétences territoriales respectives,

Le Responsable de l'entreprise réalisant des travaux,

sont chargés, chacun en ce qui le concerne, de l'application du présent arrêté dont copie sera transmise par messagerie électronique, télécopie ou courrier aux services destinataires suivants :

Les communes de : Rencurel, Choranche, Sainte-Eulalie-en-Royans, Saint-Martin-en-Vercors, Saint-Julien-en-Vercors, La-Chapelle-en-Vercors, Pont-en-Royans, Saint-Just-de-Claix, Saint-

Romans, Izeron, Cognin-les-Gorges, Rovon, Saint-Gervais, Saint-Quentin-sur-Isère, Veurey-Voroize, Noyarey, Sassenage, Engins, Lans-en-Vercors, Villard-de-Lans ;
Le Service Départemental d'Incendie et de Secours de l'Isère (SDIS38) ;
Le Service d'Aide Médicale Urgente (SAMU38) ;
Le Groupement de Gendarmerie de l'Isère ;
La Direction Départementale de la Sécurité Publique de l'Isère ;
La Préfecture de l'Isère (SIDPC) ;
Les services du Conseil général de l'Isère :
Poste de Commandement Itinère (PCI) ;
Directions territoriales du Vercors et du Sud-Grésivaudan,
Le service départemental d'incendie et de secours de la Drôme (SDIS26),
Le service d'aide médicale urgente de la Drôme (SAMU26),
Le groupement de gendarmerie de la Drôme,
La Préfecture de la Drôme,
Le Conseil général de la Drôme.

Conformément aux dispositions de la loi 78-17 du 06/01/1978 relative à l'informatique, aux fichiers et aux libertés, le bénéficiaire est informé qu'il dispose d'un droit d'accès et de rectification qu'il peut exercer, pour les informations le concernant, auprès du département de l'Isère.

La présente décision pourra faire l'objet d'un recours devant le Tribunal administratif compétent dans les 2 mois à compter de sa notification.

**

Mise en service du nouveau giratoire routier sur la RD 592 (PR 12+170) sur le territoire de la commune d'Aoste, hors agglomération

Arrêté n° 2015-1769 du 10 mars 2015

LE PRESIDENT DU CONSEIL GENERAL

Vu le code de la route et notamment ses articles R.411-5, R.411-7, R.411-25 à R.411-28, R.415-8, R.415-10 ;

Vu le code de la voirie routière ;

Vu le code général des collectivités territoriales, et notamment l'article L.3221-4 ;

Vu la loi n° 82-213 du 2 mars 1982 relative aux droits et libertés des Communes, des Départements et des Régions, modifiée et complétée par la loi n° 82-623 du 22 juillet 1982, la loi n° 83-8 du 7 janvier 1983 et la loi n° 2004-809 du 13 août 2004 sur les libertés et responsabilités locales ;

Vu l'arrêté du 24 novembre 1967 modifié relatif à la signalisation des routes et autoroutes et l'instruction interministérielle modifiée portant sur le même objet ;

Vu l'arrêté 2015-256 du 4 février 2015 portant règlement de voirie départemental ;

Vu l'arrêté départemental n° 2014-7090 du 30 septembre 2014 portant délégation de signature,

Considérant le besoin de raccorder la future voie de contournement de l'agglomération d'Aoste sur la RD 592, il est nécessaire de créer un carrefour giratoire,

Sur proposition du Directeur général des services du département de l'Isère,

Arrête :

Article 1 :

Toutes dispositions contraires aux règles imposées au lieu concerné par le présent arrêté et prises par des arrêtés antérieurs sont abrogées.

Article 2 :

A compter du 20 mars 2015, le carrefour giratoire situé au PR 12+170 de la RD 592 sur le territoire de la commune d'Aoste, hors agglomération, est mis en circulation.

Les usagers des routes abordant le giratoire doivent céder le passage aux usagers circulant dans l'anneau du giratoire et ne s'y engager qu'après s'être assurés qu'ils peuvent le faire sans danger.

La mise en service de ce giratoire s'inscrit dans le cadre de la réalisation de la voie de contournement de l'agglomération d'Aoste dont le Conseil général de l'Isère est maître d'ouvrage.

Dans un premier temps, ce giratoire dont deux branches sont situées sur la RD 592, aura sa troisième branche sans issue.

Dans un deuxième temps, cette troisième branche sera raccordée à une voie communautaire desservant le Parc Industriel d'Aoste dont la communauté de communes des Vallons du Guiers est maître d'ouvrage.

Dans un troisième temps, cette voie communautaire sera transférée dans le domaine public routier départemental pour constituer une des extrémités de la voie de contournement de l'agglomération d'Aoste.

Article 3 :

Le Département prend en charge la signalisation réglementaire horizontale ou verticale sur toutes les voies formant l'intersection, conformément à l'article 39 du règlement de voirie renvoyant à l'annexe 1 de la délibération de l'Assemblée départementale du 19 juin 2014

Article 4 :

Le présent arrêté sera publié au recueil des actes administratifs du Conseil général de l'Isère. Les dispositions du présent arrêté prendront effet à compter de la date de publication précitée et de celle de la mise en place effective de la signalisation prévue à l'article précédent.

Article 5 :

Le Directeur général des services du département de l'Isère,
Le Commandant du groupement de Gendarmerie de l'Isère,
Le Directeur du territoire Vals du Dauphiné,

sont chargés, chacun en ce qui le concerne, de l'application du présent arrêté dont copie sera transmise au Maire d'Aoste.

La présente décision pourra faire l'objet d'un recours devant le Tribunal administratif compétent dans les 2 mois à compter de sa notification.

**

Réglementation de la circulation sur la R.D. 531 au PR 18+800 sur le territoire de la commune de Choranche, hors agglomération

Arrêté n° 2015-2451 du 31 mars 2015

LE PRESIDENT DU CONSEIL GENERAL

Vu le code de la route, et notamment les articles L 411-1, R. 411-5, R.411-8 et R.411-21-1 ;

Vu le code de la voirie routière ;

Vu le code général des collectivités territoriales, et notamment l'article L.3221-4 ;

Vu la loi n° 82-213 du 2 mars 1982 relative aux droits et libertés des Communes, des Départements et des Régions, modifiée et complétée par la loi n° 82-623 du 22 juillet 1982, la loi n° 83-8 du 7 janvier 1983 et la loi n° 2004-809 du 13 août 2004 sur les libertés et responsabilités locales ;

Vu l'arrêté du 24 novembre 1967 modifié relatif à la signalisation des routes et autoroutes ;

Vu l'arrêté 2015-256 du 4 février 2015 portant règlement de voirie départemental ;

Vu l'arrêté départemental n° 2014-7090 du 30 septembre 2014 portant délégation de signature ;

Considérant que afin d'assurer la sécurité des usagers, il y a lieu de réglementer la circulation sur la R.D.531 selon les dispositions indiquées dans les articles suivants ;

Sur proposition du Directeur général des services,

Arrête:

Article 1

La circulation sera temporairement règlementée sur la R.D. 531 au PR 18+800, dans les conditions définies ci-après.

Les entreprises intervenant sur le chantier, le service aménagement du territoire sud Grésivaudan, ne sont pas assujettis à cette restriction.

Article 2

La circulation sera interdite dans les 2 sens de circulation à tous les véhicules, y compris ceux non motorisés et aux piétons, au PR 18+800 du 30 mars 2015 à 16h00 au 3 avril 2015 à 17 h 00.

Pendant la période de fermeture à la circulation, une déviation sera mise en place :

- Pour tous les véhicules de hauteur inférieure à 3,5 m, une déviation sera mise en place depuis Pont-en-Royans par la R.D. 518, 103A, 103, via Sainte-Eulalie-en-Royans, Saint-Martin-en-Vercors et Saint-Julien-en-Vercors.

- Pour les véhicules de hauteur supérieure à 3,5 m, une déviation sera mise en place par la R.D. 1532 via Saint-Just-de-Claix, Saint-Romans, Izeron, Cognin-les-gorges, Rovon, Saint-Gervais, Saint-Quentin-sur-Isère, Veurey-Voroize, Noyarey, puis la R.D. 531 via Sassenage, Engins, Lans-en-Vercors, Villard-de-Lans.

Les services de secours et les forces de l'ordre n'auront pas la possibilité d'emprunter la route déviée et traverser la section de route barrée.

La surveillance temporaire du chantier est sous contrôle de l'autorité détentrice du pouvoir de police de circulation, à savoir la direction territoriale du sud Grésivaudan.

La signalisation temporaire directionnelle de la déviation est à la charge du Conseil général.

La surveillance et la maintenance de cette signalisation seront assurées par l'entreprise désignée par le maître d'ouvrage.

Article 3

Le présent arrêté sera publié au recueil des actes administratifs du Conseil général de l'Isère.

Les dispositions du présent arrêté prendront effet à compter de la date de publication précitée et de celle de la mise en place effective de la signalisation prévue à l'article précédent.

Article 4

Le Directeur général des services du département de l'Isère,

Le Commandant du groupement de Gendarmerie de l'Isère ou le Directeur départemental de la sécurité publique de l'Isère selon leurs compétences territoriales respectives,

Le Responsable de l'entreprise réalisant des travaux,

sont chargés, chacun en ce qui le concerne, de l'application du présent arrêté dont copie sera transmise par messagerie électronique, télécopie ou courrier aux services destinataires suivants :

les communes de : Rencurel, Choranche, Sainte-Eulalie-en-Royans, Saint-Martin-en-Vercors, Saint-Julien-en-Vercors, La-Chapelle-en-Vercors, Pont-en-Royans, Saint-Just-de-Claix, Saint-Romans, Izeron, Cognin-les-Gorges, Rovon, Saint-Gervais, Saint-Quentin-sur-Isère, Veurey-Voroize, Noyarey, Sassenage, Engins, Lans-en-Vercors, Villard-de-Lans ;

Le Service Départemental d'Incendie et de Secours de l'Isère (SDIS 38) ;

Le Service d'Aide Médicale Urgente (SAMU 38) ;

Le Groupement de Gendarmerie de l'Isère ;

La Direction Départementale de la Sécurité Publique de l'Isère ;

La Préfecture de l'Isère (SIDPC) ;

Les services du Conseil général de l'Isère :

Poste de Commandement Itinéraire (PCI) ;

Directions territoriales du Vercors et du sud-Grésivaudan,

Le service départemental d'incendie et de secours de la Drôme (SDIS26),

Le service d'aide médicale urgente de la Drôme (SAMU26),

Le groupement de gendarmerie de la Drôme,

La Préfecture de la Drôme,
Le Conseil général de la Drôme.

Conformément aux dispositions de la loi 78-17 du 06/01/1978 relative à l'informatique, aux fichiers et aux libertés, le bénéficiaire est informé qu'il dispose d'un droit d'accès et de rectification qu'il peut exercer, pour les informations le concernant, auprès du département de l'Isère.

La présente décision pourra faire l'objet d'un recours devant le Tribunal administratif compétent dans les 2 mois à compter de sa notification.

**

DIRECTION DE LA SANTE ET DE L'AUTONOMIE

SERVICE DES ETABLISSEMENTS ET SERVICES POUR PERSONNES AGEES

Politique : Personnes âgées

Programme : Frais divers d'aide sociale générale

Opération : Frais d'actes et de contentieux

Avis conforme pour faire appel de deux décisions du tribunal interrégional de la tarification sanitaire et sociale de Lyon

*Extrait des décisions de la commission permanente du 13 mars 2015
dossier n°2015 C03 A 0589*

Dépôt en Préfecture le :

1 – Rapport du Président

Par arrêtés n° 2012-12030 du 10 décembre 2012 et n° 2013-3793 du 8 avril 2013, le Président du Conseil général de l'Isère a fixé les tarifs hébergement et dépendance 2013 respectivement applicables aux EHPAD Le Moulin (Saint-Etienne de Saint-Geoirs) et Arc-en-Ciel (Tullins), gérés par la Fonction Caisses d'Epargne pour la Solidarité (FCEs).

Contestant le bien-fondé de ces décisions, la FCEs a demandé au Tribunal interrégional de la tarification sanitaire et sociale de Lyon :

- à titre principal, l'annulation des arrêtés de tarification contestés ;
- à titre subsidiaire, la réformation desdits arrêtés en déterminant une nouvelle tarification et la condamnation du Département au versement de dommages et intérêts.

Les recours portaient essentiellement sur le montant des frais de siège allouables aux établissements gérés par la FCEs (2,7 % des charges brutes des établissements alloués par le Département de l'Isère contre 3,5 % demandés).

Le 19 décembre 2014, le Tribunal interrégional de la tarification sanitaire et sociale de Lyon a notifié les jugements rendus dans ces deux affaires en réformant les arrêtés du Président du Conseil général et condamnant ce dernier à réintégrer dans sa tarification les montants demandés mais non retenus au titre des frais de siège.

En conséquence, et afin de défendre les intérêts du Département, je sollicite votre avis conforme pour intervenir en appel devant la Cour nationale de la tarification sanitaire et sociale de Paris, par l'intermédiaire du cabinet d'avocats Cormier Badin (Paris), et pour verser à ce dernier des avances et acomptes sur honoraires.

2 – Décision

La commission permanente adopte le rapport du Président.

**

Politique : Personnes âgées

Programme : Hébergement personnes âgées

Opération : Etablissements personnes âgées

Avenant n° 2 à la convention tripartite relative à l'établissement La Maison à Voreppe

Extrait des décisions de la commission permanente du 13 mars 2015

dossier n°2015 C03 A 05 96

Dépôt en Préfecture le : 17 mars 2015

1 – Rapport du Président

L'EHPAD de Voreppe La Maison a porté sa capacité totale d'accueil à 72 résidents à compter de mai 2014 et a identifié une unité psycho-gériatrique de 10 places. A l'occasion de cette ouverture, un premier avenant a été validé par la commission permanente du 23 mai 2014 afin d'accorder des moyens complémentaires, notamment en personnel, pour l'accueil des nouveaux résidents.

1/ Contexte dans lequel l'avenant est négocié :

Le présent avenant a pour objectifs de :

- valoriser la dotation soins au regard des GMP et PMP validés suite à l'extension de capacité,
- pérenniser les crédits médicalisation estimés accordés à l'ouverture des 10 places,
- répartir les moyens complémentaires en fonction des objectifs poursuivis par l'établissement.

2/ GMP (GIR Moyen Pondéré) et PMP (Pathos Moyen Pondéré) :

Le GMP a été validé à 785 (soit une augmentation de 6,80 % par rapport à la convention initiale (GMP 735) et une augmentation de 3 % par rapport au GMP retenu pour l'avenant n° 1 (GMP 762) négocié en 2014) et le PMP à 228 courant 2014.

3/ Dotations soins pour 2015 en année pleine :

La dotation soins plafond (valeur 2014) est portée à 975 519 € en année pleine. Les crédits médicalisation nouveaux permettent de financer 0,70 ETP aide-soignant (redéploiement de la section hébergement sur la section soins) et la revalorisation des postes d'aides-soignants déjà autorisés. Ces crédits médicalisation sont accordés à compter du 1er janvier 2015.

4/ Moyens alloués par le Conseil général :

Le présent avenant pérennise les moyens attribués au titre de l'avenant n° 1 négocié en 2014 et transforme un ETP d'agent de service hospitalier accordé de manière non pérenne en 2014 dans l'attente des crédits de médicalisation en un ETP d'aide-soignant et octroie 0.10 ETP de psychologue complémentaire au vu du niveau de dépendance accueilli.

5/ Effet de l'avenant sur les tarifs hébergement et dépendance :

Hors évolution du coût de la vie, le présent avenant n'aura pas d'impact sur le tarif hébergement. L'augmentation de tarifs dépendance estimée à 3,69 % est à corréliser avec l'augmentation du GMP de 3 % depuis l'avenant n°1 et de 6,80 % depuis la convention initiale. Je vous propose d'approuver et de m'autoriser à signer l'avenant n° 2, joint en annexe, à la convention tripartite concernant l'établissement « La Maison » de Voreppe pour la durée restant à couvrir par ladite convention, tel que résumé ci-dessus.

2 – Décision

La commission permanente adopte le rapport du Président avec l'amendement suivant :

- la fin de l'article 2- **Fixation de la dotation de soins dans le cadre de la convention tripartite**, est remplacée à partir du paragraphe « Le tableau des effectifs..... » par :

« Le tableau d'effectif "soins" joint au présent avenant reprend la ventilation du tableau des effectifs précédemment accordé (avenant n°1 du 30 avril 2014) à hauteur de 96 000 € en année pleine et le supplément de crédit de médicalisation à hauteur de 141 096 €.

Ce supplément de crédits est ventilé comme suit :

- création 3, 50 ETP d'AS dont 0,70 ETP en redéploiement de la section dépendance sur la section soins,
- revalorisation des postes d'AS et d'ergo déjà autorisés,
- création 0,70 ETP d'IDE et 0,30 ETP d'IDE cadre,
- création 0,10 ETP de médecin.

Ces crédits médicalisation seront accordés à compter du 1er janvier 2015.

La dotation globale soins (hors taux d'évolution 2015), soit 975 519 €, est ventilée de la façon suivante :

- Groupe I : 60 984 €
- Groupe II : 872 500 €
- Groupe III : 42 035 €

ANNEXES



Délégation Territoriale du Département de l'Isère
Handicap et Grand Age
17-19 rue Commandant l'Herminier
38032 Grenoble cedex 1
Téléphone : 04 76 63 64 29

Conseil général de l'Isère
Direction de la Santé et de l'Autonomie
Maison de l'Autonomie
15 avenue Doyen Louis Weil - BP 337
38010 Grenoble cedex 1
Téléphone : 04 76 00 38 38

Avenant n° 2 à la convention tripartite concernant l'établissement "La Maison" à Voreppe

VU le code de l'action sociale et des familles, notamment les articles L.313-12 alinéa premier et D.313-15 à D.313-24 ;

VU le code de la sécurité sociale ;

VU le code général des collectivités territoriales ;

VU la loi d'orientation n° 98-657 du 29 juillet 1998 relative à la lutte contre les exclusions ;

VU la loi n° 2001-647 du 20 juillet 2001 relative à la prise en charge de la perte d'autonomie des personnes âgées dépendantes et à l'allocation personnalisée d'autonomie (APA) ;

VU la loi n° 2002-2 du 2 janvier 2002 rénovant l'action sociale et médico-sociale ;

VU la loi n° 2002-303 du 4 mars 2002 relative aux droits des malades et à la qualité du système de santé ;

VU la loi n° 2009-879 du 21 juillet 2009 portant réforme de l'hôpital et relative aux patients, à la santé et aux territoires et notamment son titre IV et chapitre I créant les agences régionales de santé ;

VU le décret n° 99-316 du 26 avril 1999 modifié par le décret n° 2001-388 du 4 mai 2001 relatif aux modalités de tarification et de financement des établissements hébergeant des personnes âgées dépendantes ;

VU le décret n° 2010-336 du 31 mars 2010 portant création des agences régionales de santé ;

VU l'arrêté du 26 avril 1999 relatif à la composition du tarif journalier afférent aux soins résultant du droit d'option tarifaire mentionné à l'article 9 du décret n° 99-316 du 26 avril 1999 modifié par le décret n° 2001-388 du 4 mai 2001 ;

VU l'arrêté du 26 avril 1999, modifié par l'arrêté du 13 août 2004, fixant le contenu du cahier des charges de la convention tripartite pluriannuelle prévue à l'article L.313-12 du code de l'action sociale et des familles ;

VU l'arrêté conjoint E 2010/02230 D 2010/3065 du 31 mars 2010 fixant la capacité de l'établissement à 72 ;

VU le règlement départemental d'aide sociale ;

VU la circulaire interministérielle n° DGAS/DSS/2008/54 du 15 février 2008 relative à la campagne budgétaire pour l'année 2008 dans les établissements et services médico-sociaux accueillant des personnes âgées et des personnes handicapées ;

VU la circulaire DGCS/A3/2010/78 du 25 février 2010 relative à la mise en œuvre du volet médico-social du plan Alzheimer et des maladies apparentées 2008-2012 ;

VU la circulaire interministérielle n°DGCS/5C/DSS/ 1A/2011/160 du 29 avril 2011 relative aux orientations de l'exercice 2011 pour la campagne budgétaire des établissements et services médico-sociaux accueillant des personnes handicapées et des personnes âgées ;

VU la convention tripartite de l'établissement hébergeant des personnes âgées dépendantes signée le 28 mars 2011;

VU l'avenant n°1 à la convention tripartite de l'établissement hébergeant des personnes âgées dépendantes signée le 30 avril 2014;

VU la décision de la commission permanente du Conseil général de l'Isère en date du

CONSIDERANT :

Il est convenu et arrêté :

ENTRE :

- la Directrice général de l'ARS Rhône-Alpes,
- le Président du Conseil général de l'Isère,
- le Représentant de l'établissement d'hébergement pour personnes âgées dépendantes de l'établissement,

ce qui suit :

ARTICLE 1 – Objectifs poursuivis DANS LE CADRE DE LA CONVENTION TRIPARTITE :

- Valorisation de la dotation soins au regard des GMP et PMP validés suite à l'extension capacitaire,
- Pérennisation des crédits médicalisation estimés accordés à l'ouverture des 10 places,
- Abondement de la dotation soin à hauteur des GMP et PMP validés.

ARTICLE 2 – FIXATION DE LA DOTATION DE SOINS DANS LE CADRE DE LA CONVENTION TRIPARTITE

Le GMP a été validé à 785 et le PMP à 228 le 28 octobre 2014.

La dotation soins plafond (valeur 2014) au regard de ces 2 indicateurs est portée à 975 519€ en année pleine.

A l'ouverture des 10 places d'HP en mai 2014, la dotation accordée s'élevait à 905 833€ en année pleine dont 79 011 € de crédits médicalisations estimés par l'établissement au regard du GMP et PMP pressentis par ce dernier dont 39 505 € versés en CNR pour 6 mois de fonctionnement.

La dotation de reconduction au 1^{er} janvier 2015 s'élève à 834 422,55 € (dont 96 000 € de crédits création de place) **hors** crédits médicalisation.

Il est donc accordé un supplément médicalisation total de **141 096 €** en année pleine au titre de l'extension (975 519-834 422,55).

Le tableau d'effectif "soins" joint au présent avenant reprend la ventilation du tableau des effectifs précédemment accordé (avenant n°1 du 30 avril 2014) à hauteur de 96 000 € en année pleine et le supplément de crédit de médicalisation à hauteur de 141 096 €

Ce supplément de crédit est ventilé comme suit:

- création 3,50 ETP d'AS dont 0,70 ETP en redéploiement de la section dépendance sur la section soins
- revalorisation des postes d'AS et d'ergo déjà autorisés
- revalorisation des postes IDE déjà autorisés et création 0,10 ETP d'IDE et 0,10 ETP d'IDE CADRE
- création 0,10 ETP de médecin.

Ces crédits médicalisation seront accordés à compter **du 1^{er} janvier 2015**

La dotation globale soins (hors taux d'évolution 2015) soit 975 519 € est ventilée de la façon suivante:

Groupe I : 60 984 €

Groupe II : 872 500 €

Groupe III : 42 035 €

ARTICLE 3 - SECTIONS HEBERGEMENT ET DEPENDANCE

Le présent avenant pérennise les moyens octroyés au titre de l'avenant n° 1 négocié en 2014 et transforme un ETP d'agent de service hospitalier accordé de manière non pérenne en 2014 dans l'attente des crédits de médicalisation en un ETP d'aide-soignant et octroie 0,10 ETP de psychologue complémentaire au vu du niveau de dépendance accueilli.

ARTICLE 4 – AFFECTATION DES RESSOURCES

- ✓ Les effectifs seront modifiés conformément au tableau de personnel joint en annexe.
- ✓ Les acquisitions de matériels et l'amortissement devront être inscrits sur les sections tarifaires correspondantes.
- ✓ L'amortissement du matériel médical devra être inscrit sur le budget soins.

Établi en trois exemplaires originaux.
A Grenoble, le

P/LE DIRECTEUR GENERAL DE L'ARS - LE PRESIDENT DU CONSEIL GENERAL - LE REPRESENTANT
de l'Isère de la maison de retraite
Madame Lecenne Monsieur Cotalorda

Tableau effectifs « soins »
SECTION SOINS - HEBERGEMENT PERMANENT

	POSTES	ETP autorisés CTP	Valorisation salaires et charges sociales et fiscales 2014 avant avenant de la convention	Valorisation totale des ETP autorisés avec mesures nouvelles	Valorisation 2014 des mesures nouvelles de l'avenant	Ecart ETP 2015 avec mesures nouvelles	Ecart ETP BP 2014	Ecart ETP BP 2015	Ecart ETP BP 2016	Ecart ETP BP 2017	Total ETP fin 2017
AIDE SOIGNANT AMP	Permanents :										
	Aide soignante de nuit				77 914,13	-					1,75
	Aide soignante et AMP				444 849,51	129 882,47	2,80				11,34
	Prise en charge d'1 ASH à titre transitoire (au lieu d'1 AS)							0,70			0,70
	Autres crédits de remplacements				15 398,70	-					0,53
	SOUS-TOTAL		10,82	408 279,87	564 559,19	156 279,32	2,80	- 0,70			-
INFIRMIERE	Permanents :										
	Surveillante										
	Cadre infirmier				57 751,85	18 169,62	0,10				1,00
	Infirmière				206 397,17	54 515,89	0,10				3,70
	Autres crédits pour remplacements										
	SOUS-TOTAL		4,50	191 463,51	264 149,02	72 685,51	0,20	-	-		-
AUTRES AUXILIAIRES MEDICAUX	Permanents :										
	Pédicure diplômé d'état										
	Podologue diplôme d'état										
	Ergo	0,20	7 198,17	9 570,69	2 372,52						0,20
	Autres crédits pour remplacements										
	SOUS-TOTAL		0,20	7 198,17	9 570,69	2 372,52	-	-	-		-
PHARMACIEN	Permanents :										
	Pharmacien référent										
	Préparateur en pharmacie										
	Autres crédits pour remplacements										

	SOUS-TOTAL	-	-	-	-	-	-	-	-	-	-
MEDECIN	Permanents :			34 221,54	11 805,84	0,10					0,30
	Autres crédits pour remplacements										
	SOUS-TOTAL	0,20	22 415,70	34 221,54	11 805,84	0,10	-	-			- 0,30
TOTAL SOINS	Permanents	15,19	613 958,55	857 101,74	243 143,19	3,10	-	-			- 19,5 2
	Autres crédits pour Remplacements	0,53	15 398,70	15 398,70	-	-	-	-			- 0,53
	TOTAL	15,72	629 357,25	872 500,44	243 143,19	3,10	-	-			- 20,0 5

**

Tarifs hébergement et dépendance de l'accueil de jour de l'EHPAD « le Moulin » à Saint-Etienne de Saint-Geoirs

Arrêté n° 2015-1355 du 2 mars 2015

Dépôt en Préfecture le : 13 mars 2015

LE PRESIDENT DU CONSEIL GENERAL

Vu la loi n° 83-8 du 7 janvier 1983 modifiée relative à la répartition des compétences entre les communes, les départements, les régions et l'Etat, complétée par la loi n° 83-663 du 22 juillet 1983 relative aux transferts de compétence en matière d'action sociale et de santé ;

Vu la loi n° 2004-626 du 30 juin 2004, relative à la solidarité pour l'autonomie des personnes âgées et des personnes handicapées ;

Vu la loi n° 2004-809 du 13 août 2004 relative aux libertés et responsabilités locales ;

Vu la délibération n° 2012 DOB A 06 01 adoptée par l'assemblée départementale en date du 30 novembre 2012 fixant les modalités de tarification des établissements et services sociaux et médico-sociaux pour les personnes âgées et pour les personnes adultes handicapées ;

Considérant les propositions budgétaires de l'établissement présentées au Conseil général et en application de la convention tripartite signée entre l'Etat, le Conseil général et l'établissement ;

Sur proposition du Directeur général des services,

Arrête :

Article 1 .:

Pour l'exercice budgétaire 2015, les dépenses et recettes de l'accueil de jour de l'EHPAD « le Moulin » à Saint-Etienne de Saint-Geoirs sont autorisées comme suit :

Groupes fonctionnels		Montant hébergement	Montant dépendance
Dépenses	Groupe I Dépenses afférentes à l'exploitation courante	1 402,00 €	169,00 €
	Groupe II Dépenses afférentes au personnel	19 759,28 €	15 079,00 €

	Groupe III Dépenses afférentes à la structure	3 570,00 €	
	Reprise du résultat antérieur Déficit	1 424,63 €	3 445,35 €
	TOTAL DEPENSES	26 155,91 €	18 693,35 €
Recettes	Groupe I Produits de la tarification	26 155,91 €	18 693,35 €
	Groupe II Autres produits relatifs à l'exploitation		
	Groupe III Produits financiers et produits encaissables		
	Reprise de résultats antérieurs Excédent		
	TOTAL RECETTES	26 155,91 €	18 693,35 €

Article 2 :

Les tarifs hébergement et dépendance applicables à l'accueil de jour de l'EHPAD « le Moulin » à Saint-Etienne de Saint-Geoirs sont fixés ainsi qu'il suit à compter du **1^{er} avril 2015** :

Tarif hébergement

Tarif hébergement	27,24 €
Tarif hébergement demi-journée	13,62 €

Tarifs dépendance

Tarif dépendance GIR 1 et 2	23,25 €
Tarif dépendance GIR 3 et 4	14,75 €

Article 3 :

Tous les résidents âgés de 60 ans et plus doivent s'acquitter du tarif hébergement et du tarif prévention (tarif dépendance pour les GIR 5 et 6).

Article 4 :

Cet arrêté sera notifié aux membres du conseil de la vie sociale de l'établissement et porté à la connaissance des usagers par voie d'affichage.

Article 5 :

En application des articles R.351-15 et suivants du code de l'action sociale et des familles, les recours contentieux contre le présent arrêté doivent parvenir au Tribunal interrégional de la tarification sanitaire et sociale (245, rue Garibaldi – 69422 Lyon Cedex 03) dans un délai d'un mois à compter de sa notification.

Article 6 :

Le Directeur général des services du Département est chargé de l'exécution du présent arrêté, qui sera publié au recueil des actes administratifs du Département.

**

Tarifs hébergement et dépendance de l'EHPAD « les Vergers » à Noyarey

Arrêté n° 2015-1516 du 2 mars 2015

Dépôt en Préfecture le : 13 mars 2015

LE PRESIDENT DU CONSEIL GENERAL

Vu la loi n° 83-8 du 7 janvier 1983 modifiée relative à la répartition des compétences entre les communes, les départements, les régions et l'Etat, complétée par la loi n° 83-663 du 22 juillet 1983 relative aux transferts de compétence en matière d'action sociale et de santé ;

Vu la loi n° 2004-626 du 30 juin 2004, relative à la solidarité pour l'autonomie des personnes âgées et des personnes handicapées ;

Vu la loi n° 2004-809 du 13 août 2004 relative aux libertés et responsabilités locales ;

Vu la délibération n° 2013 DOB A 06 01 adoptée par l'assemblée départementale en date du 22 novembre 2013 fixant les modalités de tarification des établissements et services sociaux et médico-sociaux pour les personnes âgées et pour les personnes adultes handicapées ;

Considérant les propositions budgétaires de l'établissement présentées au Conseil général et en application de la convention tripartite signée entre l'Etat, le Conseil général et l'établissement ;

Sur proposition du Directeur général des services,

Arrête :

Article 1 :

Pour l'exercice budgétaire 2015, les dépenses et recettes de l'EHPAD « les Vergers » à Noyarey sont autorisées comme suit :

Groupes fonctionnels		Montant hébergement	Montant dépendance
Dépenses	Groupe I Dépenses afférentes à l'exploitation courante	470 992,30 €	51 911,70 €
	Groupe II Dépenses afférentes au personnel	827 489,62 €	638 171,10 €
	Groupe III Dépenses afférentes à la structure	616 535,80 €	6 056,00 €
	Reprise du résultat antérieur Déficit		
	TOTAL DEPENSES	1 915 017,72 €	696 138,80 €
Recettes	Groupe I Produits de la tarification	1 839 423,72 €	680 333,36 €
	Groupe II Autres produits relatifs à l'exploitation	3 594,00 €	
	Groupe III Produits financiers et produits encaissables	2 000,00 €	
	Reprise de résultats antérieurs Excédent	70 000,00 €	15 805,44 €
	TOTAL RECETTES	1 915 017,72 €	696 138,80 €

Article 2 :

Les tarifs hébergement et dépendance applicables à l'EHPAD « les Vergers » à Noyarey sont fixés ainsi qu'il suit à compter du **1^{er} avril 2015** :

Tarif EHPAD

Tarif hébergement	63,34 €
Tarif hébergement des moins de 60 ans	85,52 €
Tarif dépendance GIR 1 et 2	24,13 €
Tarif dépendance GIR 3 et 4	15,31 €

Tarif prévention à la charge du résident

Tarif dépendance GIR 5 et 6	6,50 €
-----------------------------	--------

Tarifs dépendance unité pour personnes handicapées âgées

Tarif dépendance GIR 1 et 2	31,86 €
Tarif dépendance GIR 3 et 4	20,21 €

Article 3 :

Tous les résidents âgés de 60 ans et plus doivent s'acquitter du tarif hébergement et du tarif prévention (tarif dépendance pour les GIR 5 et 6).

Article 4 :

Cet arrêté sera notifié aux membres du conseil de la vie sociale de l'établissement et porté à la connaissance des usagers par voie d'affichage.

Article 5 :

En application des articles R.351-15 et suivants du code de l'action sociale et des familles, les recours contentieux contre le présent arrêté doivent parvenir au Tribunal interrégional de la tarification sanitaire et sociale (184 rue Duguesclin – 69433 Lyon Cedex 03) dans un délai d'un mois à compter de sa notification.

Article 6 :

Le Directeur général des services du Département est chargé de l'exécution du présent arrêté, qui sera publié au recueil des actes administratifs du Département.

**

Tarifs hébergement et dépendance de l'accueil de jour de l'EHPAD « les Vergers » à Noyarey

Arrêté n° 2015-1517 du 2 mars 2015

Dépôt en Préfecture le : 13 mars 2015

LE PRESIDENT DU CONSEIL GENERAL

Vu la loi n° 83-8 du 7 janvier 1983 modifiée relative à la répartition des compétences entre les communes, les départements, les régions et l'Etat, complétée par la loi n° 83-663 du 22 juillet 1983 relative aux transferts de compétence en matière d'action sociale et de santé ;

Vu la loi n° 2004-626 du 30 juin 2004, relative à la solidarité pour l'autonomie des personnes âgées et des personnes handicapées ;

Vu la loi n° 2004-809 du 13 août 2004 relative aux libertés et responsabilités locales ;

Vu la délibération n° 2013 DOB A 06 01 adoptée par l'assemblée départementale en date du 22 novembre 2013 fixant les modalités de tarification des établissements et services sociaux et médico-sociaux pour les personnes âgées et pour les personnes adultes handicapées ;

Considérant les propositions budgétaires de l'établissement présentées au Conseil général et en application de la convention tripartite signée entre l'Etat, le Conseil général et l'établissement ;

Sur proposition du Directeur général des services,

Arrête :

Article 1 :

Pour l'exercice budgétaire 2015, les dépenses et recettes de l'accueil de jour de l'EHPAD « les Vergers » à Noyarey sont autorisées comme suit :

Groupes fonctionnels		Montant hébergement	Montant dépendance
Dépenses	Groupe I Dépenses afférentes à l'exploitation courante	4 683,00 €	1 201,00 €
	Groupe II Dépenses afférentes au personnel		10 372,39 €
	Groupe III Dépenses afférentes à la structure	6 001,00 €	
	Reprise du résultat antérieur Déficit		
	TOTAL DEPENSES	10 684,00 €	11 573,39 €
Recettes	Groupe I Produits de la tarification	10 684,00 €	11 573,39 €
	Groupe II Autres produits relatifs à l'exploitation		
	Groupe III Produits financiers et produits encaissables		

	Reprise de résultats antérieurs Excédent		
	TOTAL RECETTES	10 684,00 €	11 573,39 €

Article 2 :

Les tarifs hébergement et dépendance applicables à l'accueil de jour de l'EHPAD « les Vergers » à Noyarey sont fixés ainsi qu'il suit à compter du **1^{er} avril 2015** :

Tarif hébergement

Tarif hébergement	23,57 €
Tarif hébergement des moins de 60 ans	49,26 €
Tarif dépendance GIR 1 et 2	31,43 €
Tarif dépendance GIR 3 et 4	19,95 €

Article 3 :

Tous les résidents âgés de 60 ans et plus doivent s'acquitter du tarif hébergement et du tarif prévention (tarif dépendance pour les GIR 5 et 6).

Article 4 :

Cet arrêté sera notifié aux membres du conseil de la vie sociale de l'établissement et porté à la connaissance des usagers par voie d'affichage.

Article 5 :

En application des articles R.351-15 et suivants du code de l'action sociale et des familles, les recours contentieux contre le présent arrêté doivent parvenir au Tribunal interrégional de la tarification sanitaire et sociale (184 rue Duguesclin – 69433 Lyon Cedex 03) dans un délai d'un mois à compter de sa notification.

Article 6 :

Le Directeur général des services du Département est chargé de l'exécution du présent arrêté, qui sera publié au recueil des actes administratifs du Département.

**

Tarifs hébergement et dépendance de l'EHPAD « Les Pivoles » à La Verpillère

Arrêté n° 2015-1519 du 2 mars 2015

Dépôt en Préfecture le : 13 mars 2015

LE PRESIDENT DU CONSEIL GENERAL

Vu la loi n° 83-8 du 7 janvier 1983 modifiée relative à la répartition des compétences entre les communes, les départements, les régions et l'Etat, complétée par la loi n° 83-663 du 22 juillet 1983 relative aux transferts de compétence en matière d'action sociale et de santé ;

Vu la loi n° 2004-626 du 30 juin 2004, relative à la solidarité pour l'autonomie des personnes âgées et des personnes handicapées ;

Vu la loi n° 2004-809 du 13 août 2004 relative aux libertés et responsabilités locales ;

Vu la délibération n° 2014 DOB A 05 11 adoptée par l'assemblée départementale en date du 21 novembre 2014 fixant les modalités de tarification des établissements et services sociaux et médico-sociaux pour les personnes âgées et pour les personnes adultes handicapées ;

Considérant les propositions budgétaires de l'établissement présentées au Conseil général et en application de la convention tripartite signée entre l'Etat, le Conseil général et l'établissement qui intègrent les mesures nouvelles suivantes : la revalorisation des agents de catégorie C (14 650 €) et des dépenses supplémentaires liées à la maintenance (10 510 €) ;

Sur proposition du Directeur général des services,

Arrête :

Article 1 :

Pour l'exercice budgétaire 2015, les dépenses et recettes de l'EHPAD « Les Pivoles » à La Verpillère sont autorisées comme suit :

Groupes fonctionnels		Montant hébergement	Montant dépendance
Dépenses	Groupe I Dépenses afférentes à l'exploitation courante	233 538,41 €	37 900,93 €
	Groupe II Dépenses afférentes au personnel	937 406,78 €	484 476,34 €
	Groupe III Dépenses afférentes à la structure	293 633,17 €	17 393,41 €
	Reprise du résultat antérieur Déficit	1 095,42 €	
	TOTAL DEPENSES	1 465 673,78 €	539 770,69 €
Recettes	Groupe I Produits de la tarification	1 449 048,78 €	537 670,69 €
	Groupe II Autres produits relatifs à l'exploitation	16 500,00 €	2 100,00 €
	Groupe III Produits financiers et produits encaissables	125,00 €	
	Reprise de résultats antérieurs Excédent		
	TOTAL RECETTES	1 465 673,78 €	539 770,69 €

Article 2 :

Les tarifs hébergement et dépendance applicables à l'EHPAD « Les Pivoles » à La Verpillère sont fixés ainsi qu'il suit à compter du **1^{er} avril 2015** :

Tarif hébergement

Tarif hébergement	63,20 €
Tarif hébergement des moins de 60 ans	86,61 €

Tarifs dépendance

Tarif dépendance GIR 1 et 2	28,64 €
Tarif dépendance GIR 3 et 4	18,18 €

Tarif prévention à la charge du résident

Tarif dépendance GIR 5 et 6	7,71 €
-----------------------------	--------

Tarif hébergement temporaire

Tarif hébergement	63,20 €
Tarif hébergement des moins de 60 ans	86,61 €

Article 3 :

Tous les résidents âgés de 60 ans et plus doivent s'acquitter du tarif hébergement et du tarif prévention (tarif dépendance pour les GIR 5 et 6).

Article 4 :

Cet arrêté sera notifié aux membres du conseil de la vie sociale de l'établissement et porté à la connaissance des usagers par voie d'affichage.

Article 5 :

En application des articles R.351-15 et suivants du code de l'action sociale et des familles, les recours contentieux contre le présent arrêté doivent parvenir au Tribunal interrégional de la tarification sanitaire et sociale (184 rue Duguesclin – 69433 Lyon Cedex 03) dans un délai d'un mois à compter de sa notification.

Article 6 :

Le Directeur général des services du Département est chargé de l'exécution du présent arrêté, qui sera publié au recueil des actes administratifs du Département.

Tarifs hébergement du foyer logement pour personnes âgées de Saint-Georges d'Espéranche

Arrêté n° 2015-1528 du 2 mars 2015

Dépôt en Préfecture le : 17 mars 2015

LE PRESIDENT DU CONSEIL GENERAL

Vu le code de l'action sociale et des familles ;

Vu la loi n° 83-8 du 7 janvier 1983 modifiée relative à la répartition des compétences entre les communes, les départements, les régions et l'Etat, complétée par la loi n° 83-663 du 22 juillet 1983 relative aux transferts de compétence en matière d'action sociale et de santé ;

Vu la loi n° 2004-626 du 30 juin 2004, relative à la solidarité pour l'autonomie des personnes âgées et des personnes handicapées ;

Vu la loi n° 2004-809 du 13 août 2004 relative aux libertés et responsabilités locales ;

Vu la délibération n° 2014 DOB A 05 11 adoptée par l'assemblée départementale en date du 21 novembre 2014 fixant les modalités de tarification 2015 des établissements et services sociaux et médico-sociaux pour personnes âgées et pour personnes adultes handicapées ;

Considérant les propositions budgétaires de l'établissement présentées au Conseil général avec intégration des mesures nouvelles suivantes :

- 20 000,00 € pour financer des revalorisations salariales et extension du temps de travail comptabilisé en entretien-gardiennage (mesures pérennes) ;
- 3 500,00 € pour financer une prestation extérieure de conception d'un projet d'établissement (mesure non pérenne) ;
- 20 000,00 € pour financer la réfection indispensable de plusieurs appartements récemment libérés après de nombreuses années d'occupation (mesure non pérenne).

Sur proposition du Directeur général des services,

Arrête

Article 1 :

Pour l'exercice budgétaire 2015, les dépenses et recettes de fonctionnement du logement foyer pour personnes âgées de Saint-Georges d'Espéranche sont autorisées comme suit :

Groupes fonctionnels	Montant hébergement
Groupe I - Dépenses afférentes à l'exploitation courante	143 033,00 €
Groupe II - Dépenses afférentes au personnel	258 478,00 €
Groupe III - Dépenses afférentes à la structure	155 193,00 €
Reprise du résultat antérieur - Déficit	-
TOTAL DEPENSES	556 704,00 €
Groupe I - Produits de la tarification	456 978,00 €
Groupe II - Autres produits relatifs à l'exploitation	81 602,00 €
Groupe III - Produits financiers et produits encaissables	18 124,00 €
Reprise de résultats antérieurs - Excédent	-
TOTAL RECETTES	556 704,00 €

Article 2 :

Les tarifs hébergement de l'établissement sont fixés ainsi qu'il suit à compter du **1^{er} avril 2015** :

Tarif hébergement F1 bis1	21,85 €
Tarif hébergement F1	18,52 €

Article 3 :

Cet arrêté sera notifié aux membres du conseil de la vie sociale de l'établissement et porté à la connaissance des usagers par voie d'affichage.

Article 4 :

En application des articles R.351-15 et suivants du code de l'action sociale et des familles, les recours contentieux contre le présent arrêté doivent parvenir au Tribunal interrégional de la tarification sanitaire et sociale (184 rue Duguesclin – 69433 Lyon Cedex 03) dans un délai d'un mois à compter de sa notification.

Article 5 :

Le Directeur général des services du Département est chargé de l'exécution du présent arrêté, qui sera publié au recueil des actes administratifs du Département.

**

Tarifs hébergement et dépendance de l'E.H.P.A.D. et de l'accueil de jour « Brun Faulquier » à Vinay

Arrêté n° 2015-1596 du 2 mars 2015

Dépôt en Préfecture le : 13 mars 2015 LE PRESIDENT DU CONSEIL GENERAL

Vu la loi n° 83-8 du 7 janvier 1983 modifiée relative à la répartition des compétences entre les communes, les départements, les régions et l'Etat, complétée par la loi n° 83-663 du 22 juillet 1983 relative aux transferts de compétence en matière d'action sociale et de santé ;

Vu la loi n° 2004-626 du 30 juin 2004, relative à la solidarité pour l'autonomie des personnes âgées et des personnes handicapées ;

Vu la loi n° 2004-809 du 13 août 2004 relative aux libertés et responsabilités locales ;

Vu la délibération n° 2014 DOB A 05 11 adoptée par l'assemblée départementale en date du 21 novembre 2014 fixant les modalités de tarification des établissements et services sociaux et médico-sociaux pour les personnes âgées et pour les personnes adultes handicapées ;

Considérant les propositions budgétaires de l'établissement présentées au Conseil général et en application de la convention tripartite signée entre l'Etat, le Conseil général et l'établissement ;

Considérant, pour l'accueil de jour, en application de la convention tripartite signée entre l'Etat, le Conseil général et l'établissement, la mesure nouvelle de temps supplémentaire d'aide médico-psychologique ;

Sur proposition du Directeur général des services,

Arrête

Article 1 :

Pour l'exercice budgétaire 2015, les dépenses et recettes de l'EHPAD et de l'accueil de jour « Brun Faulquier » à Vinay sont autorisées comme suit :

EHPAD			
Groupes fonctionnels		Montant hébergement	Montant dépendance
Dépenses	Groupe I Dépenses afférentes à l'exploitation courante	674 691,41 €	91 823,44 €
	Groupe II Dépenses afférentes au personnel	1 021 532,76 €	676 761,90 €

	Groupe III Dépenses afférentes à la structure	470 248,06 €	19 763,93 €
	Reprise de déficit antérieur	-	-
	TOTAL DEPENSES	2 166 472,23 €	788 349,27 €
Recettes	Groupe I Produits de la tarification	1 839 792,23 €	769 349,27 €
	Groupe II Autres produits relatifs à l'exploitation	314 680,00 €	19 000,00 €
	Groupe III Produits financiers et produits encaissables	12 000,00 €	0,00 €
	Reprise d'excédents antérieurs	-	-
	TOTAL RECETTES	2 166 472,23 €	788 349,27 €
ACCUEIL DE JOUR			
Dépenses	Groupe I Dépenses afférentes à l'exploitation courante	17 796,21 €	154,53 €
	Groupe II Dépenses afférentes au personnel	13 001,65 €	19 531,13 €
	Groupe III Dépenses afférentes à la structure	3 927,01 €	775,13 €
	Reprise du résultat antérieur Déficit	-	-
	TOTAL DEPENSES	34 724,87 €	20 460,79 €
Recettes	Groupe I Produits de la tarification	34 724,87 €	20 460,79 €
	Groupe II Autres produits relatifs à l'exploitation	0,00 €	0,00 €
	Groupe III Produits financiers et produits encaissables	0,00 €	0,00 €
	Reprise de résultats antérieurs Excédent	-	-
	TOTAL RECETTES	34 724,87 €	20 460,79 €

Article 2 :

Les tarifs journaliers hébergement et dépendance applicables aux budgets annexes EHPAD et accueil de jour « Brun Faulquier » à Vinay sont fixés ainsi qu'il suit à compter du 1er avril 2015 :

EHPAD :

Tarif hébergement

Tarif hébergement	52,35 €
Tarif hébergement des moins de 60 ans	74,43 €

Tarifs dépendance

Tarif dépendance GIR 1 et 2	24,42 €
Tarif dépendance GIR 3 et 4	15,50 €

Tarif prévention à la charge du résident

Tarif dépendance GIR 5 et 6	6,57 €
-----------------------------	--------

Accueil de jour :

Tarif hébergement

Tarif hébergement	28,52 €
Tarif hébergement des moins de 60 ans	46,21 €

Tarifs dépendance

Tarif dépendance GIR 1 et 2	21,56 €
Tarif dépendance GIR 3 et 4	13,68 €

Article 3 :

Tous les résidants âgés de 60 ans et plus doivent s'acquitter du tarif hébergement et du tarif prévention (tarif dépendance pour les GIR 5 et 6).

Article 4 :

Cet arrêté sera notifié aux membres du conseil de la vie sociale de l'établissement et porté à la connaissance des usagers par voie d'affichage.

Article 5 :

En application des articles R.351-15 et suivants du code de l'action sociale et des familles, les recours contentieux contre le présent arrêté doivent parvenir au Tribunal interrégional de la tarification sanitaire et sociale (184 rue Duguesclin – 69433 Lyon Cedex 03) dans un délai d'un mois à compter de sa notification.

Article 6 :

Le Directeur général des services du Département est chargé de l'exécution du présent arrêté, qui sera publié au recueil des actes administratifs du Département.

**

Tarifs hébergement du foyer logement pour personnes âgées « Roger Meffreys » à Gières

Arrêté n° 2015-1635 du 3 mars 2015

Dépôt en Préfecture le : 13 mars 2015

LE PRESIDENT DU CONSEIL GENERAL

Vu le code de l'action sociale et des familles ;

Vu la loi n° 83-8 du 7 janvier 1983 modifiée relative à la répartition des compétences entre les communes, les départements, les régions et l'Etat, complétée par la loi n° 83-663 du 22 juillet 1983 relative aux transferts de compétence en matière d'action sociale et de santé ;

Vu la loi n° 2004-626 du 30 juin 2004, relative à la solidarité pour l'autonomie des personnes âgées et des personnes handicapées ;

Vu la loi n° 2004-809 du 13 août 2004 relative aux libertés et responsabilités locales ;

Vu la délibération n° 2014 DOB A 05 11 adoptée par l'assemblée départementale en date du 21 novembre 2014 fixant les modalités de tarification des établissements et services sociaux et médico-sociaux pour les personnes âgées et pour les personnes adultes handicapées ;

Considérant les propositions budgétaires de l'établissement présentées au Conseil général,

Considérant la participation communale,

Sur proposition du Directeur général des services,

Arrête :**Article 1 :**

Pour l'exercice budgétaire 2015, les dépenses et recettes du foyer logement pour personnes âgées « Roger Meffreys » à Gières sont autorisées comme suit :

Groupes fonctionnels	Montant hébergement
Groupe I - Dépenses afférentes à l'exploitation courante	171 380,00 €
Groupe II - Dépenses afférentes au personnel	249 526,55 €
Groupe III - Dépenses afférentes à la structure	161 304,00 €

Reprise du résultat antérieur - Déficit	-
TOTAL DEPENSES	582 210,55 €
Groupe I - Produits de la tarification	342 526,55 €
Groupe II - Autres produits relatifs à l'exploitation	237 884,00 €
Groupe III - Produits financiers et produits encaissables	0,00 €
Reprise de résultats antérieurs - Excédent	1 800,00 €
TOTAL RECETTES	582 210,55 €

Article 2 :

Les tarifs hébergement du foyer logement pour personnes âgées « Roger Meffreys » à Gières sont fixés ainsi qu'il suit à compter du **1^{er} avril 2015** :

Tarif hébergement

Tarif hébergement F1	23,41 €
Tarif hébergement F1 bis 2 (tarif F1 x 1,18)	27,62 €
Hébergement temporaire (tarif F1 x 0,82)	19,20 €

Article 3 :

Cet arrêté sera notifié aux membres du conseil de la vie sociale de l'établissement et porté à la connaissance des usagers par voie d'affichage.

Article 4 :

En application des articles R.351-15 et suivants du code de l'action sociale et des familles, les recours contentieux contre le présent arrêté doivent parvenir au Tribunal interrégional de la tarification sanitaire et sociale (184, rue Duguesclin – 69433 Lyon Cedex 03) dans un délai d'un mois à compter de sa notification.

Article 5 :

Le Directeur général des services du Département est chargé de l'exécution du présent arrêté, qui sera publié au recueil des actes administratifs du Département.

**

Tarifs hébergement et dépendance de l'EHPAD « Le Bon Accueil » à Saint-Bueil

Arrêté n° 2015-1656 du 3 mars 2015

Dépôt en Préfecture le : 13 mars 2015

LE PRESIDENT DU CONSEIL GENERAL

Vu la loi n° 83-8 du 7 janvier 1983 modifiée relative à la répartition des compétences entre les communes, les départements, les régions et l'Etat, complétée par la loi n° 83-663 du 22 juillet 1983 relative aux transferts de compétence en matière d'action sociale et de santé ;

Vu la loi n° 2004-626 du 30 juin 2004, relative à la solidarité pour l'autonomie des personnes âgées et des personnes handicapées ;

Vu la loi n° 2004-809 du 13 août 2004 relative aux libertés et responsabilités locales ;

Vu la délibération n° 2014 DOB A 05 11 adoptée par l'assemblée départementale en date du 21 novembre 2014 fixant les modalités de tarification des établissements et services sociaux et médico-sociaux pour les personnes âgées et pour les personnes adultes handicapées ;

Considérant les propositions budgétaires de l'établissement présentées au Conseil général et en application de la convention tripartite signée entre l'Etat, le Conseil général et l'établissement ;

Considérant les propositions budgétaires de l'établissement présentées au Conseil général et en application de la convention tripartite signée entre l'Etat, le Conseil général et l'établissement ;

Considérant l'augmentation du niveau de dépendance (GMP) de 640 points à 730 points depuis la signature de la dernière convention tripartite, le 29 juillet 2008 ;

Sur proposition du Directeur général des services,

Arrête :

Article 1 :

Pour l'exercice budgétaire 2014, les dépenses et recettes de l'EHPAD « Le Bon Accueil » à Saint-Bueil sont autorisées comme suit :

Groupes fonctionnels		Montant hébergement	Montant dépendance
Dépenses	Groupe I Dépenses afférentes à l'exploitation courante	230 296,60 €	27 114,40 €
	Groupe II Dépenses afférentes au personnel	572 198,80 €	232 280,56 €
	Groupe III Dépenses afférentes à la structure	198 116,00 €	1 427,00 €
	Reprise du résultat antérieur Déficit	0 €	23 002,81 €
	TOTAL DEPENSES	1 000 611,40 €	283 824,77 €
Recettes	Groupe I Produits de la tarification	967 313,40 €	283 824,77 €
	Groupe II Autres produits relatifs à l'exploitation	28 692,00 €	0 €
	Groupe III Produits financiers et produits encaissables	4 606,00 €	0 €
	Reprise de résultats antérieurs Excédent	0 €	0 €
	TOTAL RECETTES	1 000 611,40 €	283 824,77 €

Article 2 :

Les tarifs hébergement et dépendance applicables à l'EHPAD « Le Bon Accueil » à Saint-Bueil sont fixés ainsi qu'il suit à compter du **1^{er} avril 2015** :

Tarif hébergement

Tarif hébergement	50,62 €
Tarif hébergement des moins de 60 ans	65,50 €

Tarifs dépendance

Tarif dépendance GIR 1 et 2	17,28 €
Tarif dépendance GIR 3 et 4	10,96 €

Tarif prévention à la charge du résident

Tarif dépendance GIR 5 et 6	4,65 €
-----------------------------	--------

Article 3 :

Tous les résidents âgés de 60 ans et plus doivent s'acquitter du tarif hébergement et du tarif prévention (tarif dépendance pour les GIR 5 et 6).

Article 4 :

Cet arrêté sera notifié aux membres du conseil de la vie sociale de l'établissement et porté à la connaissance des usagers par voie d'affichage.

Article 5 :

En application des articles R.351-15 et suivants du code de l'action sociale et des familles, les recours contentieux contre le présent arrêté doivent parvenir au Tribunal interrégional de la tarification sanitaire et sociale (184 rue Duguesclin – 69433 Lyon Cedex 03) dans un délai d'un mois à compter de sa notification.

Article 6 :

Le Directeur général des services du Département est chargé de l'exécution du présent arrêté, qui sera publié au recueil des actes administratifs du Département.

Tarifs hébergement et dépendance 2015 de l'EHPAD Saint-Germain à La Tronche

Arrêté n° 2015-1745 du 10 mars 2015

Dépôt en Préfecture le : 20 mars 2015

LE PRESIDENT DU CONSEIL GENERAL

Vu la loi n° 83-8 du 7 janvier 1983 modifiée relative à la répartition des compétences entre les communes, les départements, les régions et l'Etat, complétée par la loi n° 83-663 du 22 juillet 1983 relative aux transferts de compétence en matière d'action sociale et de santé ;

Vu la loi n° 2004-626 du 30 juin 2004, relative à la solidarité pour l'autonomie des personnes âgées et des personnes handicapées ;

Vu la loi n° 2004-809 du 13 août 2004 relative aux libertés et responsabilités locales ;

Vu la délibération n° 2014 DOB A 05 11 adoptée par l'assemblée départementale en date du 21 novembre 2014 fixant les modalités de tarification 2015 des établissements et services sociaux et médico-sociaux pour personnes âgées et pour personnes adultes handicapées ;

Vu la convention tripartite de financement signée entre l'Etat, le Conseil général et l'établissement ;

Considérant les propositions budgétaires de l'établissement présentées au Conseil général et la prise en compte des mesures nouvelles suivantes :

- l'actualisation des frais de siège de la structure calculés sur des bases légales,
- la transformation d'un poste d'agent de service en poste de maîtresse de maison pour apporter un soutien logistique à la direction commune avec un autre EHPAD,
- l'augmentation de la dotation aux amortissements.

Sur proposition du Directeur général des services,

Arrête

Article 1 :

Pour l'exercice budgétaire 2015, les dépenses et recettes de l'EHPAD Saint-Germain sont autorisées comme suit :

Groupes fonctionnels		Montant hébergement	Montant dépendance
Dépenses	Groupe I - Dépenses afférentes à l'exploitation courante	320 834,70 €	37 464,30 €
	Groupe II - Dépenses afférentes au personnel	393 273,10 €	223 390,86 €
	Groupe III - Dépenses afférentes à la structure	395 027,00 €	1 776,00 €
	Reprise du résultat antérieur - Déficit	- 7 643,00 €	- 11 054,00 €
	TOTAL DEPENSES	1 116 777,80 €	273 685,16 €
Recettes	Groupe I - Produits de la tarification	1 116 777,80 €	273 685,16 €
	Groupe II - Autres produits relatifs à l'exploitation		
	Groupe III - Produits financiers et produits encaissables		
	Reprise de résultats antérieurs - Excédent		
	TOTAL RECETTES	1 116 777,80 €	273 685,16 €

Article 2 :

Les tarifs hébergement et dépendance applicables à l'EHPAD Saint-Germain sont fixés ainsi qu'il suit à compter du **1^{er} avril 2015** :

Tarifs hébergement

Tarif hébergement plus de 60 ans : 65,19 €
Tarif hébergement moins de 60 ans : 81,27 €

Tarifs dépendance

Tarif dépendance GIR 1 et 2 : 21,05 €
Tarif dépendance GIR 3 et 4 : 13,35 €

Tarifs prévention à la charge du résident

Tarif dépendance GIR 5 et 6 : 5,67 €

Article 3 :

Tous les résidents âgés de 60 ans et plus doivent s'acquitter du tarif hébergement et du tarif prévention (tarif dépendance pour les GIR 5 et 6).

Article 4 :

Cet arrêté sera notifié aux membres du conseil de la vie sociale de l'établissement et porté à la connaissance des usagers par voie d'affichage.

Article 5 :

En application des articles R.351-15 et suivants du code de l'action sociale et des familles, les recours contentieux contre le présent arrêté doivent parvenir au Tribunal interrégional de la tarification sanitaire et sociale (184, rue Duguesclin – 69433 Lyon cedex 03).

Article 6 :

Le Directeur général des services du Département est chargé de l'exécution du présent arrêté, qui sera publié au recueil des actes administratifs du Département.

**

**Tarifs hébergement du foyer logement pour personnes âgées
« Pré Blanc » à Meylan**

Arrêté n° 2015-1801 du 11 mars 2015

Dépôt en Préfecture le : 20 mars 2015

LE PRESIDENT DU CONSEIL GENERAL

Vu le code de l'action sociale et des familles ;

Vu la loi n° 83-8 du 7 janvier 1983 modifiée relative à la répartition des compétences entre les communes, les départements, les régions et l'Etat, complétée par la loi n° 83-663 du 22 juillet 1983 relative aux transferts de compétence en matière d'action sociale et de santé ;

Vu la loi n° 2004-626 du 30 juin 2004, relative à la solidarité pour l'autonomie des personnes âgées et des personnes handicapées ;

Vu la loi n° 2004-809 du 13 août 2004 relative aux libertés et responsabilités locales ;

Vu la délibération n° 2014 DOB A 05 11 adoptée par l'assemblée départementale en date du 21 novembre 2014 fixant les modalités de tarification des établissements et services sociaux et médico-sociaux pour les personnes âgées et pour les personnes adultes handicapées ;

Considérant les propositions budgétaires de l'établissement présentées au Conseil général,

Sur proposition du Directeur général des services,

Arrête :

Article 1 :

Pour l'exercice budgétaire 2015, les dépenses et recettes du foyer logement pour personnes âgées « Pré Blanc » à Meylan sont autorisées comme suit :

Groupes fonctionnels	Montant hébergement
Groupe I - Dépenses afférentes à l'exploitation courante	129 900,00 €

Groupe II –Dé penses afférentes au personnel	259 902,81 €
Groupe III - Dépenses afférentes à la structure	226 902,29 €
Reprise de résultats antérieurs - Déficit	
TOTAL DEPENSES	616 705,10 €
Groupe I - Produits de la tarification	424 696,36 €
Groupe II - Autres produits relatifs à l'exploitation	125 900,00 €
Groupe III - Produits financiers et produits encaissables	
Reprise de résultats antérieurs - Excédent	66 108,74 €
TOTAL RECETTES	616 705,10 €

Article 2 :

Les tarifs hébergement du foyer logement pour personnes âgées « Pré Blanc » à Meylan sont fixés ainsi qu'il suit à compter du **1^{er} avril 2015** :

Tarif hébergement

Tarif hébergement 20,40 €

Tarifs spécifiques :

Tarif hébergement F1 bis 20,58 €

Tarif hébergement F1 bis éclaté 17,84 €

Tarif hébergement F2 bis 26,77 €

Tarif hébergement F2 bis éclaté 23,21 €

Article 3 :

Cet arrêté sera notifié aux membres du conseil de la vie sociale de l'établissement et porté à la connaissance des usagers par voie d'affichage.

Article 4 :

En application des articles R.351-15 et suivants du code de l'action sociale et des familles, les recours contentieux contre le présent arrêté doivent parvenir au Tribunal interrégional de la tarification sanitaire et sociale (184, rue Duguesclin – 69433 Lyon Cedex 03) dans un délai d'un mois à compter de sa notification.

Article 5 :

Le Directeur général des services du Département est chargé de l'exécution du présent arrêté, qui sera publié au recueil des actes administratifs du Département.

**

Tarifs hébergement des foyers logements pour personnes âgées gérés par le CCAS de Grenoble

Arrêté n° 2015-1856 du 10 mars 2015

Dépôt en Préfecture le : 20 mars 2015

LE PRESIDENT DU CONSEIL GENERAL

Vu le code de l'action sociale et des familles ;

Vu la loi n° 83-8 du 7 janvier 1983 modifiée relative à la répartition des compétences entre les communes, les départements, les régions et l'Etat, complétée par la loi n° 83-663 du 22 juillet 1983 relative aux transferts de compétence en matière d'action sociale et de santé ;

Vu la loi n° 2004-626 du 30 juin 2004, relative à la solidarité pour l'autonomie des personnes âgées et des personnes handicapées ;

Vu la loi n° 2004-809 du 13 août 2004 relative aux libertés et responsabilités locales ;

Vu la délibération n° 2014 DOB A 05 11 adoptée par l'assemblée départementale en date du 21 novembre 2014 fixant les modalités de tarification des établissements et services sociaux et médico-sociaux pour les personnes âgées et pour les personnes adultes handicapées ;

Considérant les propositions budgétaires de l'établissement présentées au Conseil général,
Sur proposition du Directeur général des services,

Arrête :

Article 1 :

Pour l'exercice budgétaire 2015, les dépenses et recettes des foyers logements pour personnes âgées de Grenoble sont autorisées comme suit :

Groupes fonctionnels	Montant hébergement
Groupe I - Dépenses afférentes à l'exploitation courante	535 823,60 €
Groupe II - Dépenses afférentes au personnel	1 250 510,17 €
Groupe III - Dépenses afférentes à la structure	806 740,60 €
Reprise du résultat antérieur - Déficit	2 373,99 €
TOTAL DEPENSES	2 595 448,36 €
Groupe I - Produits de la tarification	2 400 720,36 €
Groupe II - Autres produits relatifs à l'exploitation	184 728,00 €
Groupe III - Produits financiers et produits encaissables	10 000,00 €
Reprise de résultats antérieurs - Excédent	
TOTAL RECETTES	2 595 448,36 €

Article 2 :

Les tarifs hébergement applicables aux foyers logements pour personnes âgées de Grenoble sont fixés ainsi qu'il suit à compter du **1^{er} avril 2015** :

Tarif hébergement

Tarif moyen hébergement 25,17 €

Tarifs spécifiques

Tarif hébergement Le Lac F1bis 23,90 €
Tarif Hébergement Le Lac F1 23,19 €
Tarif hébergement Le Lac F2 26,30 €
Tarif hébergement Les Alpins 25,67 €
Tarif hébergement Les Alpins F1bis 27,72 €
Tarif hébergement Montesquieu 24,91 €
Tarif hébergement Montesquieu F1 22,67 €
Tarif hébergement Montesquieu grand F1bis 29,64 €
Tarif hébergement Montesquieu petit F2 29,14 €
Tarif hébergement Montesquieu grand F2 30,40 €
Tarif hébergement Montesquieu F2 occupé par 2 personnes 34,48 €
Tarif hébergement Notre-Dame 27,43 €
Tarif hébergement Notre-Dame F1 24,96 €
Tarif hébergement Notre-Dame F2 34,57 €
Tarif hébergement Saint-Laurent 24,66 €
Tarif hébergement Saint-Laurent grand F1bis 25,64 €

Article 3 :

Cet arrêté sera notifié aux membres du conseil de la vie sociale de l'établissement et porté à la connaissance des usagers par voie d'affichage.

Article 4 :

En application des articles R.351-15 et suivants du code de l'action sociale et des familles, les recours contentieux contre le présent arrêté doivent parvenir au Tribunal interrégional de la tarification sanitaire et sociale (184, rue Duguesclin – 69433 Lyon Cedex 03) dans un délai d'un mois à compter de sa notification.

Article 5 :

Le Directeur général des services du Département est chargé de l'exécution du présent arrêté, qui sera publié au recueil des actes administratifs du Département.

**

Tarifs hébergement et dépendance de l'EHPAD « Le Clos Besson » à Vif

Arrêté n° 2015-1899 du 13 mars 2015

Dépôt en Préfecture le : 25 mars 2015

LE PRESIDENT DU CONSEIL GENERAL

Vu la loi n° 83-8 du 7 janvier 1983 modifiée relative à la répartition des compétences entre les communes, les départements, les régions et l'Etat, complétée par la loi n° 83-663 du 22 juillet 1983 relative aux transferts de compétence en matière d'action sociale et de santé ;

Vu la loi n° 2004-626 du 30 juin 2004, relative à la solidarité pour l'autonomie des personnes âgées et des personnes handicapées ;

Vu la loi n° 2004-809 du 13 août 2004 relative aux libertés et responsabilités locales ;

Vu la délibération n° 2014 DOB A 05 11 adoptée par l'assemblée départementale en date du 21 novembre 2014 fixant les modalités de tarification des établissements et services sociaux et médico-sociaux pour les personnes âgées et pour les personnes adultes handicapées ;

Considérant les propositions budgétaires de l'établissement présentées au Conseil général et en application de la convention tripartite signée entre l'Etat, le Conseil général et l'établissement, les nouveaux tarifs intègrent la perte de l'excédent sur la section tarifaire hébergement et la fin de l'exonération de la taxe foncière ;

Sur proposition du Directeur général des services,

Arrête :

Article 1 :

Pour l'exercice budgétaire 2015, les dépenses et recettes de l'EHPAD « Le Clos Besson » à Vif sont autorisées comme suit :

Groupes fonctionnels		Montant hébergement	Montant dépendance
Dépenses	Groupe I Dépenses afférentes à l'exploitation courante	209 015,00 €	38 917,00 €
	Groupe II Dépenses afférentes au personnel	443 065,46 €	305 038,04 €
	Groupe III Dépenses afférentes à la structure	330 888,16 €	5 205,00 €
	Reprise du résultat antérieur Déficit		
	TOTAL DEPENSES	982 968,62 €	349 160,04 €
Recettes	Groupe I Produits de la tarification	915 200,78 €	328 912,51 €
	Groupe II Autres produits relatifs à l'exploitation	63 827,00 €	12 574,00 €
	Groupe III Produits financiers et produits encaissables	1 500,00 €	
	Reprise de résultats antérieurs Excédent	2 440,84 €	7 673,53 €

	TOTAL RECETTES	982 968,62 €	349 160,04 €
--	-----------------------	---------------------	---------------------

Article 2 :

Les tarifs hébergement et dépendance applicables à l'EHPAD « Le Clos Besson » à Vif sont fixés ainsi qu'il suit à compter du **1^{er} avril 2015** :

Tarif hébergement

Tarif hébergement	57,78 €
Tarif hébergement des moins de 60 ans	77,85 €

Tarifs dépendance

Tarif dépendance GIR 1 et 2	23,05 €
Tarif dépendance GIR 3 et 4	14,63 €

Tarif prévention à la charge du résident

Tarif dépendance GIR 5 et 6	6,21 €
-----------------------------	--------

Tarifs spécifiques

Tarif hébergement chambre double	54,09 €
----------------------------------	---------

Article 3 :

Tous les résidents âgés de 60 ans et plus doivent s'acquitter du tarif hébergement et du tarif prévention (tarif dépendance pour les GIR 5 et 6).

Article 4 :

Cet arrêté sera notifié aux membres du conseil de la vie sociale de l'établissement et porté à la connaissance des usagers par voie d'affichage.

Article 5 :

En application des articles R.351-15 et suivants du code de l'action sociale et des familles, les recours contentieux contre le présent arrêté doivent parvenir au Tribunal interrégional de la tarification sanitaire et sociale (184 rue Duguesclin – 69433 Lyon Cedex 03) dans un délai d'un mois à compter de sa notification.

Article 6 :

Le Directeur général des services du Département est chargé de l'exécution du présent arrêté, qui sera publié au recueil des actes administratifs du Département.

**

Tarifs hébergement des foyers-logements pour personnes âgées de La Tour du Pin

Arrêté n° 2015-1961 du 17 mars 2015

Dépôt en Préfecture le : 25 mars 2015

LE PRESIDENT DU CONSEIL GENERAL

Vu le code de l'action sociale et des familles ;

Vu la loi n° 83-8 du 7 janvier 1983 modifiée relative à la répartition des compétences entre les communes, les départements, les régions et l'Etat, complétée par la loi n° 83-663 du 22 juillet 1983 relative aux transferts de compétence en matière d'action sociale et de santé ;

Vu la loi n° 2004-626 du 30 juin 2004, relative à la solidarité pour l'autonomie des personnes âgées et des personnes handicapées ;

Vu la loi n° 2004-809 du 13 août 2004 relative aux libertés et responsabilités locales ;

Vu la délibération n° 2014 DOB A 05 11 adoptée par l'assemblée départementale en date du 21 novembre 2014 fixant les modalités de tarification 2015 des établissements et services sociaux et médico-sociaux pour personnes âgées et pour personnes adultes handicapées ;

Considérant les propositions budgétaires de l'établissement présentées au Conseil général ;

Sur proposition du Directeur général des services,

Arrête

Article 1 :

Pour l'exercice budgétaire 2015, les dépenses et recettes de fonctionnement des logements-foyers pour personnes âgées de La Tour du Pin sont autorisées comme suit :

Groupes fonctionnels	Montant hébergement
Groupe I - Dépenses afférentes à l'exploitation courante	366 700,00 €
Groupe II - Dépenses afférentes au personnel	638 870,00 €
Groupe III - Dépenses afférentes à la structure	543 535,00 €
Reprise du résultat antérieur - Déficit	-
TOTAL DEPENSES	1 549 105,00 €
Groupe I - Produits de la tarification hébergement	968 735,00 €
Produit de la tarification de soins (= demande du gestionnaire)	162 995,00 €
Groupe II - Autres produits relatifs à l'exploitation	369 375,00 €
Groupe III - Produits financiers et produits encaissables	30 000,00 €
Reprise de résultats antérieurs - Excédent	18 000,00 €
TOTAL RECETTES	1 549 105,00 €

Article 2 :

Les tarifs hébergement des établissements sont fixés ainsi qu'il suit à compter du **1^{er} avril 2015** :

Tarif hébergement F1 bis1	24,23 €
Tarif hébergement F1 bis 2	24,60 €
Tarif hébergement F1 bis meublé 1 personne	26,60 €
Tarif hébergement F1 bis meublé 2 personnes	28,55 €
Tarif hébergement F2	29,74 €

Article 3 :

Cet arrêté sera notifié aux membres du conseil de la vie sociale de l'établissement et porté à la connaissance des usagers par voie d'affichage.

Article 4 :

En application des articles R.351-15 et suivants du code de l'action sociale et des familles, les recours contentieux contre le présent arrêté doivent parvenir au Tribunal interrégional de la tarification sanitaire et sociale (184 rue Duguesclin – 69433 Lyon Cedex 03) dans un délai d'un mois à compter de sa notification.

Article 5 :

Le Directeur général des services du Département est chargé de l'exécution du présent arrêté, qui sera publié au recueil des actes administratifs du Département.

**

Tarification 2015 du service d'aide et d'accompagnement à domicile de l'association « ADAMS »

Arrêté n° 2015-2019 du 18 mars 2015

Dépôt en Préfecture le : 25 mars 2015

LE PRESIDENT DU CONSEIL GENERAL

Vu le code de l'action sociale et des familles,

Vu le code du travail, notamment les articles L. 129-1 à L. 129-3 et les articles D. 129-7 à D. 129-12,

Vu la loi n° 83-8 du 7 janvier 1983 modifiée relative à la répartition des compétences entre les communes, les départements, les régions et l'Etat, complétée par la loi n° 83-663 du 22 juillet 1983 relative aux transferts de compétence en matière d'action sociale et de santé,
Vu la loi n° 2004-809 du 13 août 2004 relative aux libertés et responsabilités locales,
Vu la délibération n° 2014 DOB A 05 11 adoptée par l'assemblée départementale en date du 21 novembre 2014 fixant les modalités de tarification des établissements et services sociaux et médico-sociaux pour les personnes âgées et pour les personnes adultes handicapées,
Vu la convention de tarification signée entre le Président du Conseil général de l'Isère et le Président de l'association « ADAMS »,
Vu les propositions budgétaires présentées par l'association « ADAMS »,
Sur proposition du Directeur général des services,

Arrête :

Article 1 :

Le tarif horaire du service prestataire d'aide à domicile de l'association « ADAMS » est fixé à **20,32 €** à compter du **1^{er} avril 2015**.

Article 2 :

En application des articles R.351-15 et suivants du code de l'action sociale et des familles, les recours contentieux contre le présent arrêté doivent parvenir au Tribunal interrégional de la tarification sanitaire et sociale (184 rue Duguesclin – 69433 Lyon Cedex 03).

Article 3 :

Le Directeur général des services du Département est chargé de l'exécution du présent arrêté, qui sera publié au recueil des actes administratifs du Département.

**

Tarification 2015 du service d'aide et d'accompagnement à domicile de l'association « SEVE »

Arrêté n° 2015-2020 du 18 mars 2015

Dépôt en Préfecture le : 25 mars 2015

LE PRESIDENT DU CONSEIL GENERAL

Vu le code de l'action sociale et des familles,
Vu le code du travail, notamment les articles L. 129-1 à L. 129-3 et les articles D. 129-7 à D. 129-12,
Vu la loi n° 83-8 du 7 janvier 1983 modifiée relative à la répartition des compétences entre les communes, les départements, les régions et l'Etat, complétée par la loi n° 83-663 du 22 juillet 1983 relative aux transferts de compétence en matière d'action sociale et de santé,
Vu la loi n° 2004-809 du 13 août 2004 relative aux libertés et responsabilités locales,
Vu la délibération n° 2014 DOB A 05 11 adoptée par l'assemblée départementale en date du 21 novembre 2014 fixant les modalités de tarification des établissements et services sociaux et médico-sociaux pour les personnes âgées et pour les personnes adultes handicapées,
Vu la convention de tarification signée entre le Président du Conseil général de l'Isère et le Président de l'association « SEVE »,
Vu les propositions budgétaires présentées par l'association « SEVE »,
Sur proposition du Directeur général des services,

Arrête :

Article 1 :

Les tarifs horaires du service prestataire d'aide à domicile de l'association « SEVE » sont fixés comme suit à compter du **1^{er} avril 2015** :

- Tarif pour l'activité relevant de la prise en charge de personnes handicapées financée par la PCH : **27,08 €**
- Tarif autres prestations : **22,77 €**

Article 2 :

En application des articles R.351-15 et suivants du code de l'action sociale et des familles, les recours contentieux contre le présent arrêté doivent parvenir au Tribunal interrégional de la tarification sanitaire et sociale (184 rue Duguesclin – 69433 Lyon Cedex 03).

Article 3 :

Le Directeur général des services du Département est chargé de l'exécution du présent arrêté, qui sera publié au recueil des actes administratifs du Département.

**

Tarification 2015 du service d'aide et d'accompagnement à domicile de l'association « AAPPUI »

Arrêté n° 2015-2021 du 16 mars 2015

Dépôt en Préfecture le : 25 mars 2015

LE PRESIDENT DU CONSEIL GENERAL

Vu le code de l'action sociale et des familles,

Vu le code du travail, notamment les articles L. 129-1 à L. 129-3 et les articles D. 129-7 à D. 129-12,

Vu la loi n° 83-8 du 7 janvier 1983 modifiée relative à la répartition des compétences entre les communes, les départements, les régions et l'Etat, complétée par la loi n° 83-663 du 22 juillet 1983 relative aux transferts de compétence en matière d'action sociale et de santé,

Vu la loi n° 2004-809 du 13 août 2004 relative aux libertés et responsabilités locales,

Vu la délibération adoptée par l'assemblée départementale en date du 21 novembre 2014 fixant les modalités de tarification des établissements et services sociaux et médico-sociaux pour les personnes âgées et pour les personnes adultes handicapées,

Vu la convention de tarification signée entre le Président du Conseil général de l'Isère et la Présidente de l'association « AAPPUI »,

Vu les propositions budgétaires présentées par l'association « AAPPUI »,

Sur proposition du Directeur général des services,

Arrête :

Article 1 :

Les tarifs horaires du service prestataire d'aide à domicile de l'association « AAPPUI » sont fixés comme suit à compter du **1^{er} avril 2015** :

- Tarif pour l'activité relevant de la prise en charge de personnes handicapées financée par la PCH : **26,57 €**.
- Tarif autres prestations : **21,96 €**

Article 2 :

En application des articles R.351-15 et suivants du code de l'action sociale et des familles, les recours contentieux contre le présent arrêté doivent parvenir au Tribunal interrégional de la tarification sanitaire et sociale (184 rue Duguesclin – 69433 Lyon Cedex 03).

Article 3 :

Le Directeur général des services du Département est chargé de l'exécution du présent arrêté, qui sera publié au recueil des actes administratifs du Département.

**

Tarification 2015 du service d'aide et d'accompagnement à domicile de l'association « ADPAH de Vienne »

Arrêté n° 2015-2028 du 18 mars 2015

Dépôt en Préfecture le : 25 mars 2015

LE PRESIDENT DU CONSEIL GENERAL

Vu le code de l'action sociale et des familles,

Vu le code du travail, notamment les articles L. 129-1 à L. 129-3 et les articles D. 129-7 à D. 129-12,

Vu la loi n° 83-8 du 7 janvier 1983 modifiée relative à la répartition des compétences entre les communes, les départements, les régions et l'Etat, complétée par la loi n° 83-663 du 22 juillet 1983 relative aux transferts de compétence en matière d'action sociale et de santé,

Vu la loi n° 2004-809 du 13 août 2004 relative aux libertés et responsabilités locales,

Vu la délibération n° 2014 DOB A 05 11 adoptée par l'assemblée départementale en date du 21 novembre 2014 fixant les modalités de tarification des établissements et services sociaux et médico-sociaux pour les personnes âgées et pour les personnes adultes handicapées,

Vu la convention de tarification signée entre le Président du Conseil général de l'Isère et le Président de l'association « ADPAH de Vienne »,

Vu les propositions budgétaires présentées par l'association « ADPAH de Vienne »,

Sur proposition du Directeur général des services,

Arrête

Article 1 :

Le tarif horaire du service prestataire d'aide à domicile de l'association « ADPAH de Vienne » est fixé à **23,74 €** à compter du **1^{er} avril 2015**.

Article 2 :

En application des articles R.351-15 et suivants du code de l'action sociale et des familles, les recours contentieux contre le présent arrêté doivent parvenir au Tribunal interrégional de la tarification sanitaire et sociale (184 rue Duguesclin – 69433 Lyon Cedex 03).

Article 3 :

Le Directeur général des services du Département est chargé de l'exécution du présent arrêté, qui sera publié au recueil des actes administratifs du Département.

**

Tarification 2015 du service d'aide et d'accompagnement à domicile de l'association « Cassiopée »

Arrêté n° 2015-2032 du 18 mars 2015

Dépôt en Préfecture le : 25 mars 2015

LE PRESIDENT DU CONSEIL GENERAL

Vu le code de l'action sociale et des familles,

Vu le code du travail, notamment les articles L. 129-1 à L. 129-3 et les articles D. 129-7 à D. 129-12,

Vu la loi n° 83-8 du 7 janvier 1983 modifiée relative à la répartition des compétences entre les communes, les départements, les régions et l'Etat, complétée par la loi n° 83-663 du 22 juillet 1983 relative aux transferts de compétence en matière d'action sociale et de santé,

Vu la loi n° 2004-809 du 13 août 2004 relative aux libertés et responsabilités locales,

Vu la délibération n° 2014 DOB A 05 11 adoptée par l'assemblée départementale en date du 21 novembre 2014 fixant les modalités de tarification des établissements et services sociaux et médico-sociaux pour les personnes âgées et pour les personnes adultes handicapées,

Vu la convention de tarification signée entre le Président du Conseil général de l'Isère et le Président de l'association « Cassiopée »,

Vu les propositions budgétaires présentées par l'association « Cassiopée »,

Sur proposition du Directeur général des services,

Arrête

Article 1 :

Le tarif horaire du service prestataire d'aide à domicile de l'association « Cassiopée » est fixé à **21,67 €** à compter du **1^{er} avril 2015**.

Article 2 :

En application des articles R.351-15 et suivants du code de l'action sociale et des familles, les recours contentieux contre le présent arrêté doivent parvenir au Tribunal interrégional de la tarification sanitaire et sociale (184 rue Duguesclin – 69433 Lyon Cedex 03).

Article 3 :

Le Directeur général des services du Département est chargé de l'exécution du présent arrêté, qui sera publié au recueil des actes administratifs du Département.

**

Tarification 2015 du service d'aide et d'accompagnement à domicile de l'association « Aide à domicile intercommunale »

Arrêté n° 2015-2033 du 18 mars 2015

Dépôt en Préfecture le : 25 mars 2015

LE PRESIDENT DU CONSEIL GENERAL

Vu le code de l'action sociale et des familles,

Vu le code du travail, notamment les articles L. 129-1 à L. 129-3 et les articles D. 129-7 à D. 129-12,

Vu la loi n° 83-8 du 7 janvier 1983 modifiée relative à la répartition des compétences entre les communes, les départements, les régions et l'Etat, complétée par la loi n° 83-663 du 22 juillet 1983 relative aux transferts de compétence en matière d'action sociale et de santé,

Vu la loi n° 2004-809 du 13 août 2004 relative aux libertés et responsabilités locales,

Vu la délibération n° 2014 DOB A 05 11 adoptée par l'assemblée départementale en date du 21 novembre 2014 fixant les modalités de tarification des établissements et services sociaux et médico-sociaux pour les personnes âgées et pour les personnes adultes handicapées,

Vu les propositions budgétaires présentées par l'association «Aide à domicile intercommunale» sise à Saint-Siméon de Bressieux,

Sur proposition du Directeur général des services,

Arrête

Article 1 :

Le tarif horaire du service prestataire d'aide à domicile de l'association « Aide à domicile intercommunale » est fixé à 21,67 € à compter du 1er avril 2015.

Article 2 :

En application des articles R.351-15 et suivants du code de l'action sociale et des familles, les recours contentieux contre le présent arrêté doivent parvenir au Tribunal interrégional de la tarification sanitaire et sociale (184 rue Duguesclin – 69433 Lyon Cedex 03).

Article 3 :

Le Directeur général des services du Département est chargé de l'exécution du présent arrêté, qui sera publié au recueil des actes administratifs du Département.

**

Tarification 2015 du service d'aide et d'accompagnement à domicile de l'association « Mon aide à domicile intercommunale - MADI »

Arrêté n° 2015-2034 du 18 mars 2015

Dépôt en Préfecture le : 25 mars 2015

LE PRESIDENT DU CONSEIL GENERAL

Vu le code de l'action sociale et des familles,

Vu le code du travail, notamment les articles L. 129-1 à L. 129-3 et les articles D. 129-7 à D. 129-12,

Vu la loi n° 83-8 du 7 janvier 1983 modifiée relative à la répartition des compétences entre les communes, les départements, les régions et l'Etat, complétée par la loi n° 83-663 du 22 juillet 1983 relative aux transferts de compétence en matière d'action sociale et de santé,

Vu la loi n° 2004-809 du 13 août 2004 relative aux libertés et responsabilités locales,

Vu la délibération n° 2014 DOB A 05 11 adoptée par l'assemblée départementale en date du 21 novembre 2014 fixant les modalités de tarification des établissements et services sociaux et médico-sociaux pour les personnes âgées et pour les personnes adultes handicapées,

Vu les propositions budgétaires présentées par l'association « Mon aide à domicile intercommunale » sise à Saint-Antoine l'Abbaye,

Sur proposition du Directeur général des services,

Arrête

Article 1 :

Le tarif horaire du service prestataire d'aide à domicile de l'association « Mon aide à domicile intercommunale - MADI » est fixé à **21,67 €** à compter du **1^{er} avril 2015**.

Article 2 :

En application des articles R.351-15 et suivants du code de l'action sociale et des familles, les recours contentieux contre le présent arrêté doivent parvenir au Tribunal interrégional de la tarification sanitaire et sociale (184 rue Duguesclin – 69433 Lyon Cedex 03).

Article 3 :

Le Directeur général des services du Département est chargé de l'exécution du présent arrêté, qui sera publié au recueil des actes administratifs du Département.

**

Tarifs hébergement du logement foyer pour personnes âgées « Georges Brassens » de Moirans

Arrêté n° 2015-2041 du 18 mars 2015

Dépôt en Préfecture le : 25 mars 2015

LE PRESIDENT DU CONSEIL GENERAL

Vu le code de l'action sociale et des familles ;

Vu la loi n° 83-8 du 7 janvier 1983 modifiée relative à la répartition des compétences entre les communes, les départements, les régions et l'Etat, complétée par la loi n° 83-663 du 22 juillet 1983 relative aux transferts de compétence en matière d'action sociale et de santé ;

Vu la loi n° 2004-626 du 30 juin 2004, relative à la solidarité pour l'autonomie des personnes âgées et des personnes handicapées ;

Vu la loi n° 2004-809 du 13 août 2004 relative aux libertés et responsabilités locales ;

Vu la délibération n° 2014 DOB A 05 11 adoptée par l'assemblée départementale en date du 21 novembre 2014 fixant les modalités de tarification des établissements et services sociaux et médico-sociaux pour les personnes âgées et pour les personnes adultes handicapées ;

Considérant les propositions budgétaires de l'établissement présentées au Conseil général ;

Sur proposition du Directeur général des services ;

Arrête

Article 1 :

Pour l'exercice budgétaire 2015, les dépenses et recettes du logement foyer pour personnes âgées « Georges Brassens » de Moirans sont autorisées comme suit :

Groupes fonctionnels		Montant hébergement
Dépenses	Groupe I - Dépenses afférentes à l'exploitation courante	73 600 ,00 €
	Groupe II - Dépenses afférentes au personnel	168 700 ,00 €
	Groupe III - Dépenses afférentes à la structure	200 176 ,00 €
	Reprise du résultat antérieur - Déficit	
	TOTAL DEPENSES	442 476 ,00 €
Recettes	Groupe I- Produits de la tarification	351 102 ,53 €
	Groupe II - Autres produits relatifs à l'exploitation	55 999 ,15 €
	Groupe III - Produits financiers et produits encaissables	4 573 ,47 €
	Reprise de résultats antérieurs - Excédent	30 800,85 €
	TOTAL RECETTES	442 476 ,00 €

Article 2 :

Les tarifs hébergement applicables au logement foyer pour personnes âgées « Georges Brassens » de Moirans sont fixés ainsi qu'il suit à compter du **1^{er} avril 2015** :

Tarif hébergement T1 personne seule	24,68 €
Tarif hébergement T1 2 personnes (tarif T1 x 1,20)	29,62 €
Tarif hébergement T2 personne seule (tarif T1 x 1,22)	30,11 €
Tarif hébergement T2 couple (tarif T1 x 1,40)	34,55 €

Article 3 :

Cet arrêté sera notifié aux membres du conseil de la vie sociale de l'établissement et porté à la connaissance des usagers par voie d'affichage.

Article 4 :

En application des articles R.351-15 et suivants du code de l'action sociale et des familles, les recours contentieux contre le présent arrêté doivent parvenir au Tribunal interrégional de la tarification sanitaire et sociale (184 rue Duguesclin – 69433 Lyon cedex 03).

Article 5 :

Le Directeur général des services du Département est chargé de l'exécution du présent arrêté, qui sera publié au recueil des actes administratifs du Département.

**

Tarification 2015 du service d'aide et d'accompagnement à domicile de l'association « Ambre Services »

Arrêté n° 2015-2082 du 19 mars 2015

Dépôt en Préfecture le : 25 mars 2015

LE PRESIDENT DU CONSEIL GENERAL

Vu le code de l'action sociale et des familles,

Vu le code du travail, notamment les articles L. 129-1 à L. 129-3 et les articles D. 129-7 à D. 129-12,

Vu la loi n° 83-8 du 7 janvier 1983 modifiée relative à la répartition des compétences entre les communes, les départements, les régions et l'Etat, complétée par la loi n° 83-663 du 22 juillet 1983 relative aux transferts de compétence en matière d'action sociale et de santé,

Vu la loi n° 2004-809 du 13 août 2004 relative aux libertés et responsabilités locales,

Vu la délibération n° 2014 DOB A 05 11 adoptée par l'assemblée départementale en date du 21 novembre 2014 fixant les modalités de tarification des établissements et services sociaux et médico-sociaux pour les personnes âgées et pour les personnes adultes handicapées,

Vu la convention de tarification signée entre le Président du Conseil général de l'Isère et le Président de l'association « Ambre Services »,

Vu les propositions budgétaires présentées par l'association « Ambre Services »,

Sur proposition du Directeur général des services,

Arrête

Article 1 :

Le tarif horaire du service prestataire d'aide à domicile de l'association « Ambre Services » est fixé à **21,09 €** à compter du **1^{er} avril 2015**.

Article 2 :

En application des articles R.351-15 et suivants du code de l'action sociale et des familles, les recours contentieux contre le présent arrêté doivent parvenir au Tribunal interrégional de la tarification sanitaire et sociale (184 rue Duguesclin – 69433 Lyon Cedex 03).

Article 3 :

Le Directeur général des services du Département est chargé de l'exécution du présent arrêté, qui sera publié au recueil des actes administratifs du Département.

**

Tarifs hébergement de la résidence pour personnes âgées « Plein Soleil » de Montferrat

Arrêté n° 2015-2091 du 19 mars 2015

Dépôt en Préfecture le : 25 mars 2015

LE PRESIDENT DU CONSEIL GENERAL

Vu le code de l'action sociale et des familles ;

Vu la loi n° 83-8 du 7 janvier 1983 modifiée relative à la répartition des compétences entre les communes, les départements, les régions et l'Etat, complétée par la loi n° 83-663 du 22 juillet 1983 relative aux transferts de compétence en matière d'action sociale et de santé ;

Vu la loi n° 2004-626 du 30 juin 2004, relative à la solidarité pour l'autonomie des personnes âgées et des personnes handicapées ;

Vu la loi n° 2004-809 du 13 août 2004 relative aux libertés et responsabilités locales ;

Vu la délibération n° 2014 DOB A 05 11 adoptée par l'assemblée départementale en date du 21 novembre 2014 fixant les modalités de tarification des établissements et services sociaux et médico-sociaux pour les personnes âgées et pour les personnes adultes handicapées ;

Considérant les propositions budgétaires de l'établissement présentées au Conseil général ;

Sur proposition du Directeur général des services ;

Arrête

Article 1 :

Pour l'exercice budgétaire 2015, les dépenses et recettes de la résidence pour personnes âgées « Plein Soleil » de Montferrat sont autorisées comme suit :

Groupes fonctionnels	Montant hébergement
Groupe I-Dépenses afférentes à l'exploitation courante	232 250,00 €
Groupe II-Dépenses afférentes au personnel	402 333,00 €
Groupe III-Dépenses afférentes à la structure	160 477,00 €
Reprise du résultat antérieur- Déficit	
TOTAL DEPENSES	795 060,00 €
Groupe I-Produits de la tarification	446 531,30 €
Groupe II-Autres produits relatifs à l'exploitation	272 400,00 €
Groupe III-Produits financiers et produits encaissables	19 500,00 €
Reprise de résultats antérieurs-Excédent	56 628,70 €
TOTAL RECETTES	795 060,00 €

Article 2 :

Les tarifs hébergement de la résidence pour personnes âgées « Plein Soleil » de Montferrat sont fixés ainsi qu'il suit à compter du **1^{er} avril 2015** :

Tarif F1 bis 1	19,80 €
Tarif F1 bis 2	22,39 €
Tarif F1 bis 1 M	23,82 €
Tarif F1 bis 2 M	26,90 €
Tarif F1 a	15,87 €

Article 3 :

Cet arrêté sera notifié aux membres du conseil de la vie sociale de l'établissement et porté à la connaissance des usagers par voie d'affichage.

Article 4 :

En application des articles R.351-15 et suivants du code de l'action sociale et des familles, les recours contentieux contre le présent arrêté doivent parvenir au Tribunal interrégional de la tarification sanitaire et sociale (184, rue Duguesclin – 69433 Lyon Cedex 03) dans un délai d'un mois à compter de sa notification.

Article 5 :

Le Directeur général des services du Département est chargé de l'exécution du présent arrêté, qui sera publié au recueil des actes administratifs du Département.

**

Tarification 2015 du service d'aide et d'accompagnement à domicile du CCAS de Saint-Martin d'Hères

Arrêté n° 2015-2101 du 19 mars 2015

Dépôt en Préfecture le : 25 mars 2015

LE PRESIDENT DU CONSEIL GENERAL

Vu le code de l'action sociale et des familles,

Vu le code du travail, notamment les articles L. 129-1 à L. 129-3 et les articles D. 129-7 à D. 129-12,

Vu la loi n° 83-8 du 7 janvier 1983 modifiée relative à la répartition des compétences entre les communes, les départements, les régions et l'Etat, complétée par la loi n° 83-663 du 22 juillet 1983 relative aux transferts de compétence en matière d'action sociale et de santé,

Vu la loi n° 2004-809 du 13 août 2004 relative aux libertés et responsabilités locales,

Vu la délibération n° 2014 DOB A 05 11 adoptée par l'assemblée départementale en date du 21 novembre 2014 fixant les modalités de tarification des établissements et services sociaux et médico-sociaux pour les personnes âgées et pour les personnes adultes handicapées ;

Vu la convention de tarification signée entre le Président du Conseil général de l'Isère et le Président du CCAS de Saint-Martin d'Hères,

Vu les propositions budgétaires présentées par le CCAS de Saint-Martin d'Hères,

Sur proposition du Directeur général des services,

Arrête

Article 1 :

Le tarif horaire du service prestataire d'aide à domicile du CCAS de Saint-Martin d'Hères est fixé à **24,11 €** à compter du **1^{er} avril 2015**.

Article 2 :

En application des articles R.351-15 et suivants du code de l'action sociale et des familles, les recours contentieux contre le présent arrêté doivent parvenir au Tribunal interrégional de la tarification sanitaire et sociale (184 rue Duguesclin – 69433 Lyon Cedex 03).

Article 3 :

Le Directeur général des services du Département est chargé de l'exécution du présent arrêté, qui sera publié au recueil des actes administratifs du Département.

**

Tarifs hébergement et dépendance de l'EHPAD « Sévigné » à Saint-Martin le Vinoux

Arrêté n° 2015-2103 du 19 mars 2015

Dépôt en Préfecture le : 26 mars 2015

LE PRESIDENT DU CONSEIL GENERAL

Vu la loi n° 83-8 du 7 janvier 1983 modifiée relative à la répartition des compétences entre les communes, les départements, les régions et l'Etat, complétée par la loi n° 83-663 du 22 juillet 1983 relative aux transferts de compétence en matière d'action sociale et de santé ;

Vu la loi n° 2004-626 du 30 juin 2004, relative à la solidarité pour l'autonomie des personnes âgées et des personnes handicapées ;

Vu la loi n° 2004-809 du 13 août 2004 relative aux libertés et responsabilités locales ;

Vu la délibération n° 2014 DOB A 05 01 adoptée par l'assemblée départementale en date du 21 novembre 2014 fixant les modalités de tarification des établissements et services sociaux et médico-sociaux pour les personnes âgées et pour les personnes adultes handicapées ;

Considérant les propositions budgétaires de l'établissement présentées au Conseil général et en application de la convention tripartite signée entre l'Etat, le Conseil général et l'établissement ;

Sur proposition du Directeur général des services,

Arrête :

Article 1 :

Pour l'exercice budgétaire 2015, les dépenses et recettes de l'EHPAD « Sévigné » à Saint-Martin le Vinoux sont autorisées comme suit :

Groupes fonctionnels		Montant hébergement	Montant dépendance
Dépenses	Groupe I Dépenses afférentes à l'exploitation courante	170 332,00 €	35 223,00 €
	Groupe II Dépenses afférentes au personnel	550 967,36 €	236 360,36 €
	Groupe III Dépenses afférentes à la structure	224 482,00 €	7 842,00 €
	Reprise du résultat antérieur Déficit	19 276,92 €	3 913,07 €
	TOTAL DEPENSES	965 058,28 €	283 338,43 €
Recettes	Groupe I Produits de la tarification	945 474,28 €	283 338,43 €
	Groupe II Autres produits relatifs à l'exploitation	19 532,00 €	0 €
	Groupe III Produits financiers et produits encaissables	52,00 €	0 €
	Reprise de résultats antérieurs Excédent	0 €	0 €
	TOTAL RECETTES	965 058,28 €	283 338,43 €

Article 2 :

Les tarifs hébergement et dépendance applicables à l'EHPAD « Sévigné » à Saint-Martin le Vinoux sont fixés ainsi qu'il suit à compter du **1^{er} avril 2015** :

Tarif hébergement

Tarif hébergement	64,29 €
Tarif hébergement des moins de 60 ans	83,51 €

Tarifs dépendance

Tarif dépendance GIR 1 et 2	23,31 €
-----------------------------	---------

Tarif dépendance GIR 3 et 4	14,79 €
Tarif prévention à la charge du résident	
Tarif dépendance GIR 5 et 6	6,27 €

Article 3 :

Tous les résidents âgés de 60 ans et plus doivent s'acquitter du tarif hébergement et du tarif prévention (tarif dépendance pour les GIR 5 et 6).

Article 4 :

Cet arrêté sera notifié aux membres du conseil de la vie sociale de l'établissement et porté à la connaissance des usagers par voie d'affichage.

Article 5 :

En application des articles R.351-15 et suivants du code de l'action sociale et des familles, les recours contentieux contre le présent arrêté doivent parvenir au Tribunal interrégional de la tarification sanitaire et sociale (184 rue Duguesclin – 69433 Lyon Cedex 03) dans un délai d'un mois à compter de sa notification.

Article 6 :

Le Directeur général des services du Département est chargé de l'exécution du présent arrêté, qui sera publié au recueil des actes administratifs du Département.

**

Tarifs hébergement et dépendance de l'EHPAD « Le Bon Accueil » à Saint-Bueil

Arrêté n° 2015-2104 du 19 mars 2015

Dépôt en Préfecture le : 26 mars 2015

LE PRESIDENT DU CONSEIL GENERAL

Vu la loi n° 83-8 du 7 janvier 1983 modifiée relative à la répartition des compétences entre les communes, les départements, les régions et l'Etat, complétée par la loi n° 83-663 du 22 juillet 1983 relative aux transferts de compétence en matière d'action sociale et de santé ;

Vu la loi n° 2004-626 du 30 juin 2004, relative à la solidarité pour l'autonomie des personnes âgées et des personnes handicapées ;

Vu la loi n° 2004-809 du 13 août 2004 relative aux libertés et responsabilités locales ;

Vu la délibération n° 2014 DOB A 05 11 adoptée par l'assemblée départementale en date du 21 novembre 2014 fixant les modalités de tarification des établissements et services sociaux et médico-sociaux pour les personnes âgées et pour les personnes adultes handicapées ;

Considérant les propositions budgétaires de l'établissement présentées au Conseil général et en application de la convention tripartite signée entre l'Etat, le Conseil général et l'établissement ;

Considérant les propositions budgétaires de l'établissement présentées au Conseil général et en application de la convention tripartite signée entre l'Etat, le Conseil général et l'établissement ;

Considérant l'augmentation du niveau de dépendance (GMP) de 640 points à 730 points depuis la signature de la dernière convention tripartite, le 29 juillet 2008 ;

Sur proposition du Directeur général des services ;

Considérant l'erreur matérielle commise dans la rédaction de l'arrêté n° 2015-1656 ;

Arrête :

Article 1 :

Pour l'exercice budgétaire 2015, les dépenses et recettes de l'EHPAD « Le Bon Accueil » à Saint-Bueil sont autorisées comme suit :

Groupes fonctionnels		Montant hébergement	Montant dépendance
Dépenses	Groupe I Dépenses afférentes à l'exploitation courante	230 296,60 €	27 114,40 €
	Groupe II Dépenses afférentes au personnel	574 584,84 €	232 280,56 €
	Groupe III Dépenses afférentes à la structure	198 116,00 €	1 427,00 €
	Reprise du résultat antérieur Déficit	0 €	23 002,81 €
	TOTAL DEPENSES	1 002 997,44 €	283 824,77 €
Recettes	Groupe I Produits de la tarification	969 699,44 €	283 824,77 €
	Groupe II Autres produits relatifs à l'exploitation	28 692,00 €	0 €
	Groupe III Produits financiers et produits encaissables	4 606,00 €	0 €
	Reprise de résultats antérieurs Excédent	0 €	0 €
	TOTAL RECETTES	1 002 997,44 €	283 824,77 €

Article 2 :

Les tarifs hébergement et dépendance applicables à l'EHPAD « Le Bon Accueil » à Saint-Bueil sont fixés ainsi qu'il suit à compter du **1^{er} avril 2015** :

Tarif hébergement

Tarif hébergement	50,79 €
Tarif hébergement des moins de 60 ans	65,67 €

Tarifs dépendance

Tarif dépendance GIR 1 et 2	17,28 €
Tarif dépendance GIR 3 et 4	10,96 €

Tarif prévention à la charge du résident

Tarif dépendance GIR 5 et 6	4,65 €
-----------------------------	--------

Article 3 :

Tous les résidents âgés de 60 ans et plus doivent s'acquitter du tarif hébergement et du tarif prévention (tarif dépendance pour les GIR 5 et 6).

Article 4 :

Cet arrêté annule et remplace l'arrêté n° 2015-1656.

Article 5 :

Cet arrêté sera notifié aux membres du conseil de la vie sociale de l'établissement et porté à la connaissance des usagers par voie d'affichage.

Article 6 :

En application des articles R.351-15 et suivants du code de l'action sociale et des familles, les recours contentieux contre le présent arrêté doivent parvenir au Tribunal interrégional de la tarification sanitaire et sociale (184 rue Duguesclin – 69433 Lyon Cedex 03) dans un délai d'un mois à compter de sa notification.

Article 7 :

Le Directeur général des services du Département est chargé de l'exécution du présent arrêté, qui sera publié au recueil des actes administratifs du Département.

**

Tarification 2015 du service d'aide et d'accompagnement à domicile de l'association « ADPA Nord Isère » à Bourgoin-Jallieu

Arrêté n° 2015-2110 du 19 mars 2015

Dépôt en Préfecture le : 25 mars 2015

LE PRESIDENT DU CONSEIL GENERAL

Vu le code de l'action sociale et des familles,

Vu le code du travail, notamment les articles L. 129-1 à L. 129-3 et les articles D. 129-7 à D. 129-12,

Vu la loi n° 83-8 du 7 janvier 1983 modifiée relative à la répartition des compétences entre les communes, les départements, les régions et l'Etat, complétée par la loi n° 83-663 du 22 juillet 1983 relative aux transferts de compétence en matière d'action sociale et de santé,

Vu la loi n° 2004-809 du 13 août 2004 relative aux libertés et responsabilités locales,

Vu la délibération adoptée par l'assemblée départementale en date du 21 novembre 2014 fixant les modalités de tarification des établissements et services sociaux et médico-sociaux pour les personnes âgées et pour les personnes adultes handicapées,

Vu la convention de tarification signée entre le Président du Conseil général de l'Isère et la Présidente de l'ADPA de Bourgoin-Jallieu,

Vu les propositions budgétaires présentées par l'ADPA Nord Isère,

Sur proposition du Directeur général des services,

Arrête :

Article 1 :

Le tarif horaire du service prestataire d'aide à domicile de l'ADPA Nord Isère à Bourgoin-Jallieu est fixé à **24,78 €** à compter du 1^{er} avril 2015.

Article 2 :

En application des articles R.351-15 et suivants du code de l'action sociale et des familles, les recours contentieux contre le présent arrêté doivent parvenir au Tribunal interrégional de la tarification sanitaire et sociale (184 rue Duguesclin – 69433 Lyon Cedex 03).

Article 3 :

Le Directeur général des services du Département est chargé de l'exécution du présent arrêté, qui sera publié au recueil des actes administratifs du Département.

**

Tarification 2015 du service d'aide et d'accompagnement à domicile de la Fédération des ADMR de l'Isère

Arrêté n° 2015-2111 du 19 mars 2015

Dépôt en Préfecture le : 25 mars 2015

LE PRESIDENT DU CONSEIL GENERAL

Vu le code de l'action sociale et des familles,

Vu le code du travail, notamment les articles L. 129-1 à L. 129-3 et les articles D. 129-7 à D. 129-12,

Vu la loi n° 83-8 du 7 janvier 1983 modifiée relative à la répartition des compétences entre les communes, les départements, les régions et l'Etat, complétée par la loi n° 83-663 du 22 juillet 1983 relative aux transferts de compétence en matière d'action sociale et de santé,

Vu la loi n° 2004-809 du 13 août 2004 relative aux libertés et responsabilités locales,

Vu la délibération adoptée par l'assemblée départementale en date du 21 novembre 2014 fixant les modalités de tarification des établissements et services sociaux et médico-sociaux pour les personnes âgées et pour les personnes adultes handicapées,

Vu la convention de tarification signée entre le Président du Conseil général de l'Isère et la Présidente de la Fédération des ADMR de l'Isère,

Vu les propositions budgétaires présentées par la Fédération des ADMR de l'Isère,

Sur proposition du Directeur général des services,

Arrête :

Article 1 :

Le tarif horaire du service prestataire d'aide et d'accompagnement à domicile de la Fédération des ADMR de l'Isère est fixé à **21,82 €** à compter du 1er avril 2015.

Article 2 :

En application des articles R.351-15 et suivants du code de l'action sociale et des familles, les recours contentieux contre le présent arrêté doivent parvenir au Tribunal interrégional de la tarification sanitaire et sociale (184 rue Duguesclin – 69433 Lyon Cedex 03).

Article 3 :

Le Directeur général des services du Département est chargé de l'exécution du présent arrêté, qui sera publié au recueil des actes administratifs du Département.

**

Tarification 2015 du service d'aide et d'accompagnement à domicile « La Domicile Attitude » à Grenoble

Arrêté n° 2015-2112 du 19 mars 2015

Dépôt en Préfecture le : 25 mars 2015

LE PRESIDENT DU CONSEIL GENERAL

Vu le code de l'action sociale et des familles,

Vu le code du travail, notamment les articles L.129-1 à L.129-3 et les articles D.129-7 à D.129-12,

Vu la loi n° 83-8 du 7 janvier 1983 modifiée relative à la répartition des compétences entre les communes, les départements, les régions et l'Etat, complétée par la loi n° 83-663 du 22 juillet 1983 relative aux transferts de compétence en matière d'action sociale et de santé,

Vu la loi n° 2004-809 du 13 août 2004 relative aux libertés et responsabilités locales,

Vu la délibération adoptée par l'assemblée départementale en date du 21 novembre 2014 fixant les modalités de tarification des établissements et services sociaux et médico-sociaux pour les personnes âgées et pour les personnes adultes handicapées,

Vu la convention de tarification signée entre le Président du Conseil général de l'Isère et la Présidente de l'association « La Domicile Attitude »,

Vu les propositions budgétaires présentées par l'association « La Domicile Attitude »,

Sur proposition du Directeur général des services,

Arrête :

Article 1 :

Le tarif horaire du service prestataire d'aide à domicile de l'association « La Domicile Attitude » est fixé à **23,87 €** à compter du 1^{er} avril 2015.

Article 2 :

En application des articles R.351-15 et suivants du code de l'action sociale et des familles, les recours contentieux contre le présent arrêté doivent parvenir au Tribunal interrégional de la tarification sanitaire et sociale (184 rue Duguesclin – 69433 Lyon Cedex 03).

Article 3 :

Le Directeur général des services du Département est chargé de l'exécution du présent arrêté, qui sera publié au recueil des actes administratifs du Département.

**

Tarification 2015 du service d'aide et d'accompagnement à domicile « Vill'à dom » géré par le CCAS de Saint-Marcellin

Arrêté n° 2015-2113 du 19 mars 2015

Dépôt en Préfecture le : 25 mars 2015

LE PRESIDENT DU CONSEIL GENERAL

Vu le code de l'action sociale et des familles,

Vu le code du travail, notamment les articles L.129-1 à L.129-3 et les articles D.129-7 à D.129-12,

Vu la loi n° 83-8 du 7 janvier 1983 modifiée relative à la répartition des compétences entre les communes, les départements, les régions et l'Etat, complétée par la loi n° 83-663 du 22 juillet 1983 relative aux transferts de compétence en matière d'action sociale et de santé,

Vu la loi n° 2004-809 du 13 août 2004 relative aux libertés et responsabilités locales,

Vu la délibération adoptée par l'assemblée départementale en date du 22 novembre 2013 fixant les modalités de tarification des établissements et services sociaux et médico-sociaux pour les personnes âgées et pour les personnes adultes handicapées,

Vu la convention de tarification signée entre le Président du Conseil général de l'Isère et le Président du CCAS,

Vu les propositions budgétaires présentées par le CCAS de Saint-Marcellin,

Sur proposition du Directeur général des services,

Arrête :

Article 1 :

Le tarif horaire du service prestataire d'aide à domicile de « Vill'à Dom » géré par le CCAS de Saint-Marcellin est fixé à **23,60 €** à compter du 1^{er} avril 2015.

Article 2 :

En application des articles R.351-15 et suivants du code de l'action sociale et des familles, les recours contentieux contre le présent arrêté doivent parvenir au Tribunal interrégional de la tarification sanitaire et sociale (184 rue Duguesclin – 69433 Lyon Cedex 03).

Article 3 :

Le Directeur général des services du Département est chargé de l'exécution du présent arrêté, qui sera publié au recueil des actes administratifs du Département.

**

Tarification 2015 du service d'aide et d'accompagnement à domicile de l'association « ADPA » de l'agglomération grenobloise à Echirolles

Arrêté n° 2015-2114 du 19 mars 2015

Dépôt en Préfecture le : 25 mars 2015

LE PRESIDENT DU CONSEIL GENERAL

Vu le code de l'action sociale et des familles,

Vu le code du travail, notamment les articles L. 129-1 à L. 129-3 et les articles D. 129-7 à D. 129-12,

Vu la loi n° 83-8 du 7 janvier 1983 modifiée relative à la répartition des compétences entre les communes, les départements, les régions et l'Etat, complétée par la loi n° 83-663 du 22 juillet 1983 relative aux transferts de compétence en matière d'action sociale et de santé,

Vu la loi n° 2004-809 du 13 août 2004 relative aux libertés et responsabilités locales,

Vu la délibération adoptée par l'assemblée départementale en date du 21 novembre 2014 fixant les modalités de tarification des établissements et services sociaux et médico-sociaux pour les personnes âgées et pour les personnes adultes handicapées,

Vu la convention de tarification signée entre le Président du Conseil général de l'Isère et la Présidente de l'ADPA,

Vu les propositions budgétaires présentées par l'ADPA,

Sur proposition du Directeur général des services,

Arrête :

Article 1 :

Le tarif horaire du service prestataire d'aide à domicile de l'ADPA d'Echirolles est fixé à **24,37 €** à compter du 1^{er} avril 2015.

Article 2 :

En application des articles R.351-15 et suivants du code de l'action sociale et des familles, les recours contentieux contre le présent arrêté doivent parvenir au Tribunal interrégional de la tarification sanitaire et sociale (184 rue Duguesclin – 69433 Lyon Cedex 03).

Article 3 :

Le Directeur général des services du Département est chargé de l'exécution du présent arrêté, qui sera publié au recueil des actes administratifs du Département.

**

Tarification 2015 du service d'aide et d'accompagnement à domicile de l'ADPAH géré par le centre intercommunal d'action sociale du Pays Voironnais

Arrêté n° 2015-2115 du 19 mars 2015

Dépôt en Préfecture le : 25 mars 2015

LE PRESIDENT DU CONSEIL GENERAL

Vu le code de l'action sociale et des familles,

Vu le code du travail, notamment les articles L.129-1 à L.129-3 et les articles D.129-7 à D.129-12,

Vu la loi n° 83-8 du 7 janvier 1983 modifiée relative à la répartition des compétences entre les communes, les départements, les régions et l'Etat, complétée par la loi n° 83-663 du 22 juillet 1983 relative aux transferts de compétence en matière d'action sociale et de santé,

Vu la loi n° 2004-809 du 13 août 2004 relative aux libertés et responsabilités locales,
Vu la délibération adoptée par l'assemblée départementale en date du 21 novembre 2014 fixant les modalités de tarification des établissements et services sociaux et médico-sociaux pour les personnes âgées et pour les personnes adultes handicapées,
Vu la convention de tarification signée entre le Président du Conseil général de l'Isère et le Président de la Communauté d'Agglomération du Pays Voironnais,
Vu l'arrêté n° 2013-3266 du 22 mars 2013 transférant l'autorisation de fonctionnement du service de la communauté d'agglomération au profit du centre intercommunal d'action sociale du Pays Voironnais,
Vu les propositions budgétaires présentées par le centre intercommunal d'action sociale du Pays Voironnais,
Sur proposition du Directeur général des services,

Arrête :

Article 1 :

Le tarif horaire du service prestataire d'aide à domicile de l'ADPAH géré par le centre intercommunal d'action sociale du Pays Voironnais est fixé à **23,72 €** à compter du 1^{er} avril 2015.

Article 2 :

En application des articles R.351-15 et suivants du code de l'action sociale et des familles, les recours contentieux contre le présent arrêté doivent parvenir au Tribunal interrégional de la tarification sanitaire et sociale (184 rue Duguesclin – 69433 Lyon Cedex 03).

Article 3 :

Le Directeur général des services du Département est chargé de l'exécution du présent arrêté, qui sera publié au recueil des actes administratifs du Département.

**

Taux horaire applicable à l'emploi direct par un bénéficiaire de l'APA à domicile

Arrêté n° 2015-2119 du 20 mars 2015 « Arrêté »

Dépôt en Préfecture le : 25 mars 2015

LE PRESIDENT DU CONSEIL GENERAL

Vu le code de l'action sociale et des familles,

Vu le règlement départemental d'aide sociale,

Sur proposition du Directeur général des services ;

Arrête :

Article 1 :

Le taux horaire de valorisation des interventions en emploi direct auprès des bénéficiaires de l'APA à domicile est fixé à **11,95 €** à compter du 1^{er} avril 2015.

Article 2 :

Le tarif fixé à l'article 1^{er} sert de référence pour :

- L'emploi par l'intermédiaire d'un service mandataire.
- L'emploi d'un aidant familial.

Article 3 :

Les recours contentieux contre le présent arrêté doivent parvenir à Monsieur le Président du tribunal inter-régional de la tarification sanitaire et sociale de Lyon, 184 rue Duguesclin - 69433 Lyon Cedex 03, dans un délai franc d'un mois à compter de sa notification pour les personnes auxquelles il a été notifié ou de sa publication pour les autres personnes.

Article 4 :

Le Directeur général des services du Département, le Directeur de la santé et de l'autonomie sont chargés de l'exécution du présent arrêté, qui sera publié au recueil des actes administratifs du Département.

**

Taux horaire départemental de référence pour la prise en charge des interventions de services d'aide et d'accompagnement à domicile agréés - Participation horaire des bénéficiaires des services ménagers au titre de l'aide sociale

Arrêté n° 2015-2120 du 20 mars 2015

Dépôt en Préfecture le : 25 mars 2015

LE PRESIDENT DU CONSEIL GENERAL

Vu le code de l'action sociale et des familles, notamment ses articles :

- L-231-1 relatif à la participation qui peut être demandée aux bénéficiaires des services ménagers accordés au titre de l'aide en nature,
- L. 245-12 relatif aux modalités d'utilisation de la partie de la prestation de compensation affectée à des charges liées à un besoin d'aides humaines,
- L.313-1-1 précisant que les organismes agréés peuvent, même en l'absence d'habilitation à recevoir des bénéficiaires de l'aide sociale, intervenir auprès des bénéficiaires de l'APA,

Vu l'arrêté du 2 mars 2007 modifiant l'arrêté du 28 décembre 2005 fixant les tarifs de l'élément de la prestation de compensation mentionné au 1° de l'article L.245-3 du code de l'action sociale et des familles qui précise que le PCH peut permettre la rémunération d'un service agréé,

Vu le règlement départemental d'aide sociale,

Sur proposition du Directeur général des services ;

Arrête :

Article 1 :

Le taux horaire départemental de référence pour la prise en charge des interventions de services d'aide et d'accompagnement à domicile agréés est fixé à **19,72 €** à compter du **1^{er} avril 2015**.

Article 2 :

Le taux fixé à l'article 1^{er} sert de référence pour la valorisation des interventions de services d'aide et d'accompagnement à domicile agréés dans :

- les plans d'aide de l'allocation personnalisée d'autonomie,
- les plans de compensation de la prestation de compensation du handicap,
- la prise en charge des services ménagers accordés au titre de l'aide sociale.

Article 3 :

La participation horaire demandée aux bénéficiaires des services ménagers accordés au titre de l'aide sociale est fixée à **1,78 €** à compter du **1^{er} avril 2015**.

Article 4 :

Les recours contentieux contre le présent arrêté doivent parvenir à Monsieur le Président du tribunal inter-régional de la tarification sanitaire et sociale de Lyon, 184 rue Duguesclin, 69433 Lyon Cedex 03, dans un délai franc d'un mois à compter de sa notification pour les personnes auxquelles il a été notifié ou de sa publication pour les autres personnes.

Article 5 :

Le Directeur général des services du Département, le Directeur de la santé et de l'autonomie sont chargés de l'exécution du présent arrêté, qui sera publié au recueil des actes administratifs du Département.

**

Tarifs hébergement et dépendance de l'EHPAD « La Tourmaline » à Voiron

Arrêté n° 2015-2135 du 20 mars 2015

Dépôt en Préfecture le : 25 mars 2015

LE PRESIDENT DU CONSEIL GENERAL

Vu la loi n° 83-8 du 7 janvier 1983 modifiée relative à la répartition des compétences entre les communes, les départements, les régions et l'Etat, complétée par la loi n° 83-663 du 22 juillet 1983 relative aux transferts de compétence en matière d'action sociale et de santé ;

Vu la loi n° 2004-626 du 30 juin 2004, relative à la solidarité pour l'autonomie des personnes âgées et des personnes handicapées ;

Vu la loi n° 2004-809 du 13 août 2004 relative aux libertés et responsabilités locales ;

Vu la délibération n° 2014 DOB A 05 11 adoptée par l'assemblée départementale en date du 21 novembre 2014 fixant les modalités de tarification des établissements et services sociaux et médico-sociaux pour les personnes âgées et pour les personnes adultes handicapées ;

Considérant les mesures nouvelles accordées dans le cadre du renouvellement de la convention tripartite signée entre l'Etat, le Conseil général et l'établissement (validée par la commission permanente du 21 mars 2014) :

- Transformation de 2 postes d'agent de service hôtelier (ASH) et d'1 poste d'aide-soignant (AS) en 3 postes d'aide médico-psychologique (AMP) ;

Sur proposition du Directeur général des services ;

Arrête :

Article 1 :

Pour l'exercice budgétaire 2015, les dépenses et recettes de l'EHPAD « La Tourmaline » à Voiron sont autorisées comme suit :

Groupes fonctionnels		Montant hébergement	Montant dépendance
Dépenses	Groupe I Dépenses afférentes à l'exploitation courante	389 871,28 €	28 511,75 €
	Groupe II Dépenses afférentes au personnel	672 761,22 €	463 579,31 €
	Groupe III Dépenses afférentes à la structure	244 062,53 €	2 955,97 €
	Reprise du résultat antérieur Déficit	0 €	6000,00 €
	TOTAL DEPENSES	1 306 695,03 €	501 047,03 €
Recettes	Groupe I Produits de la tarification	1 198 456,99 €	493 111,28 €
	Groupe II Autres produits relatifs à l'exploitation	103 724,71 €	7 935,75 €

	Groupe III Produits financiers et produits encaissables	4513,33 €	0 €
	Reprise de résultats antérieurs Excédent	0 €	0 €
	TOTAL RECETTES	1 306 695,03 €	501 047,03 €

Article 2 :

Les tarifs hébergement et dépendance applicables à l'EHPAD « La Tourmaline » à Voiron sont fixés ainsi qu'il suit à compter du **1^{er} avril 2015** :

Tarifs hébergement permanent :

Tarif hébergement

Tarif hébergement	55,26 €
Tarif hébergement des moins de 60 ans	78,34 €

Tarifs dépendance

Tarif dépendance GIR 1 et 2	26,29 €
Tarif dépendance GIR 3 et 4	16,69 €

Tarif prévention à la charge du résident

Tarif dépendance GIR 5 et 6	7,08 €
-----------------------------	--------

Tarifs spécifiques hébergement permanent :

Tarif hébergement

Tarif chambre double (tarif hébergement x 0,9802)	54,17 €
Tarif chambre double des moins de 60 ans (tarif hébergement moins de 60 ans x 0,9802)	76,79 €

Article 3 :

Tous les résidents âgés de 60 ans et plus doivent s'acquitter du tarif hébergement et du tarif prévention (tarif dépendance pour les GIR 5 et 6).

Article 4 :

Cet arrêté sera notifié aux membres du conseil de la vie sociale de l'établissement et porté à la connaissance des usagers par voie d'affichage.

Article 5 :

En application des articles R.351-15 et suivants du code de l'action sociale et des familles, les recours contentieux contre le présent arrêté doivent parvenir au Tribunal interrégional de la tarification sanitaire et sociale (184 rue Duguesclin – 69433 Lyon Cedex 03) dans un délai d'un mois à compter de sa notification.

Article 6 :

Le Directeur général des services du Département est chargé de l'exécution du présent arrêté, qui sera publié au recueil des actes administratifs du Département.

**

Tarifs hébergement et dépendance de l'EHPAD « la Ramée » à Allevard

Arrêté n° 2015-2154 du 20 mars 2015

Dépôt en Préfecture le : 25 mars 2015

LE PRESIDENT DU CONSEIL GENERAL

Vu la loi n° 83-8 du 7 janvier 1983 modifiée relative à la répartition des compétences entre les communes, les départements, les régions et l'Etat, complétée par la loi n° 83-663 du 22 juillet 1983 relative aux transferts de compétence en matière d'action sociale et de santé ;

Vu la loi n° 2004-626 du 30 juin 2004, relative à la solidarité pour l'autonomie des personnes âgées et des personnes handicapées ;

Vu la loi n° 2004-809 du 13 août 2004 relative aux libertés et responsabilités locales ;

Vu la délibération n° 2013 DOB A 06 01 adoptée par l'assemblée départementale en date du 22 novembre 2013 fixant les modalités de tarification des établissements et services sociaux et médico-sociaux pour les personnes âgées et pour les personnes adultes handicapées ;

Considérant les propositions budgétaires de l'établissement présentées au Conseil général et en application de la convention tripartite signée entre l'Etat, le Conseil général et l'établissement ;

Sur proposition du Directeur général des services ;

Arrête :

Article 1 :

Pour l'exercice budgétaire 2015, les dépenses et recettes de l'EHPAD « la Ramée » à Allevard sont autorisées comme suit :

Groupes fonctionnels		Montant hébergement	Montant dépendance
Dépenses	Groupe I Dépenses afférentes à l'exploitation courante	332 634,20 €	30 921,80 €
	Groupe II Dépenses afférentes au personnel	508 565,22€	357 497,79 €
	Groupe III Dépenses afférentes à la structure	556 635,43 €	1 293,00 €
	Reprise du résultat antérieur Déficit		
	TOTAL DEPENSES	1 397 834,85 €	389 712,59 €
Recettes	Groupe I Produits de la tarification	1 373 499,85 €	389 712,59 €
	Groupe II Autres produits relatifs à l'exploitation	2 420,00 €	
	Groupe III Produits financiers et produits encaissables	21 915,00 €	
	Reprise de résultats antérieurs Excédent		
	TOTAL RECETTES	1 397 834,85 €	389 712,59 €

Article 2 :

Les tarifs hébergement et dépendance applicables à l'EHPAD « la Ramée » à Allevard sont fixés ainsi qu'il suit à compter du **1^{er} avril 2015** :

Tarif hébergement

Tarif hébergement	63,22 €
Tarif hébergement des moins de 60 ans	81,19 €

Tarifs dépendance

Tarif dépendance GIR 1 et 2	20,56 €
Tarif dépendance GIR 3 et 4	13,05 €

Tarif prévention à la charge du résident

Tarif dépendance GIR 5 et 6	5,54 €
-----------------------------	--------

Article 3 :

Tous les résidents âgés de 60 ans et plus doivent s'acquitter du tarif hébergement et du tarif prévention (tarif dépendance pour les GIR 5 et 6).

Article 4 :

Cet arrêté sera notifié aux membres du conseil de la vie sociale de l'établissement et porté à la connaissance des usagers par voie d'affichage.

Article 5 :

En application des articles R.351-15 et suivants du code de l'action sociale et des familles, les recours contentieux contre le présent arrêté doivent parvenir au Tribunal interrégional de la

tarification sanitaire et sociale (184 rue Duguesclin – 69433 Lyon Cedex 03) dans un délai d'un mois à compter de sa notification.

Article 6 :

Le Directeur général des services du Département est chargé de l'exécution du présent arrêté, qui sera publié au recueil des actes administratifs du Département.

**

Tarifs hébergement et dépendance des EHPAD rattachés au centre hospitalier de La Tour du Pin

Arrêté n° 2015-2179 du 20 mars 2015

Dépôt en Préfecture le : 25 mars 2015

LE PRESIDENT DU CONSEIL GENERAL

Vu la loi n° 83-8 du 7 janvier 1983 modifiée relative à la répartition des compétences entre les communes, les départements, les régions et l'Etat, complétée par la loi n° 83-663 du 22 juillet 1983 relative aux transferts de compétence en matière d'action sociale et de santé ;

Vu la loi n° 2004-626 du 30 juin 2004, relative à la solidarité pour l'autonomie des personnes âgées et des personnes handicapées ;

Vu la loi n° 2004-809 du 13 août 2004 relative aux libertés et responsabilités locales ;

Vu la délibération n° 2014 DOB A 05 11 adoptée par l'assemblée départementale en date du 21 novembre 2014 fixant les modalités de tarification des établissements et services sociaux et médico-sociaux pour les personnes âgées et pour les personnes adultes handicapées ;

Considérant les propositions budgétaires du gestionnaire présentées au Conseil général et en application de la convention tripartite signée entre l'Etat, le Conseil général et l'établissement ;

Sur proposition du Directeur général des services,

Arrête

Article 1 :

Pour l'exercice budgétaire 2015, les dépenses et recettes de l'EHPAD médico-social rattaché au centre hospitalier de La Tour du Pin sont autorisées comme suit :

Groupes fonctionnels		Montant hébergement	Montant dépendance
Dépenses	Titre I Charges de personnel	925 878,02 €	378 080,90 €
	Titre III Charges à caractère hôtelier et général	337 182,12 €	21 963,35 €
	Titre IV Charges d'amortissements, de provisions, financières et exceptionnelles	169 389,31 €	4 012,58 €
	TOTAL DEPENSES	1 432 449,45 €	404 056,83 €
Recettes	Titre I Produits afférents aux soins		
	Titre II Produits afférents à la dépendance		404 056,83 €
	Titre III Produits afférents à l'hébergement	1 352 063,28 €	
	Titre IV Autres Produits	80 386,17 €	
	TOTAL RECETTES	1 432 449,45 €	404 056,83 €

Article 2 :

Les tarifs hébergement et dépendance applicables au budget de l'EHPAD médico-social rattaché au centre hospitalier de La Tour du Pin sont fixés ainsi qu'il suit à compter du **1^{er} avril 2015** :

Tarif hébergement

Tarif hébergement	56,17 €
Tarif hébergement des moins de 60 ans	73,04 €

Tarifs dépendance

Tarif dépendance GIR 1 et 2	18,65 €
Tarif dépendance GIR 3 et 4	11,83 €

Tarif prévention à la charge du résident

Tarif dépendance GIR 5 et 6	5,02 €
-----------------------------	--------

Article 3 :

Pour l'exercice budgétaire 2015, les dépenses et recettes de l'EHPAD sanitaire rattaché au centre hospitalier de La Tour du Pin sont autorisées comme suit :

Groupes fonctionnels		Montant hébergement	Montant dépendance
Dépenses	Titre I Charges de personnel	838 873,28 €	596 885,04 €
	Titre III Charges à caractère hôtelier et général	333 225,90 €	28 817,52 €
	Titre IV Charges d'amortissements, de provisions, financières et exceptionnelles	174 704,81 €	4 209,50 €
	TOTAL DEPENSES	1 346 803,99 €	629 912,06 €
Recettes	Titre I Produits afférents aux soins		
	Titre II Produits afférents à la dépendance		629 912,06 €
	Titre III Produits afférents à l'hébergement	1 291 136,34 €	
	Titre IV Autres Produits	55 667,65 €	
	TOTAL RECETTES	1 346 803,99 €	629 912,06 €

Article 4 :

Les tarifs hébergement et dépendance applicables au budget de l'EHPAD médico-social rattaché au centre hospitalier de La Tour du Pin sont fixés ainsi qu'il suit à compter du **1^{er} avril 2015** :

Tarif hébergement

Tarif hébergement	50,82 €
Tarif hébergement des moins de 60 ans	76,10 €

Tarifs dépendance

Tarif dépendance GIR 1 et 2	25,77 €
Tarif dépendance GIR 3 et 4	16,36 €

Tarif prévention à la charge du résident

Tarif dépendance GIR 5 et 6	6,94 €
-----------------------------	--------

Article 5 :

Tous les résidents âgés de 60 ans et plus doivent s'acquitter du tarif hébergement et du tarif prévention (tarif dépendance pour les GIR 5 et 6).

Article 6 :

Cet arrêté sera notifié aux membres du conseil de la vie sociale de l'établissement et porté à la connaissance des usagers par voie d'affichage.

Article 7 :

En application des articles R.351-15 et suivants du code de l'action sociale et des familles, les recours contentieux contre le présent arrêté doivent parvenir au Tribunal interrégional de la tarification sanitaire et sociale (245, rue Garibaldi – 69422 Lyon Cedex 03) dans un délai d'un mois à compter de sa notification.

Article 8 :

Le Directeur général des services du Département est chargé de l'exécution du présent arrêté, qui sera publié au recueil des actes administratifs du Département.

**

Tarifs hébergement et dépendance de l'EHPAD « L'Age d'Or » à Monestier de Clermont

Arrêté n° 2015-2191 du 23 mars 2015

Dépôt en Préfecture le : 25 mars 2015

LE PRESIDENT DU CONSEIL GENERAL

Vu la loi n° 83-8 du 7 janvier 1983 modifiée relative à la répartition des compétences entre les communes, les départements, les régions et l'Etat, complétée par la loi n° 83-663 du 22 juillet 1983 relative aux transferts de compétence en matière d'action sociale et de santé ;

Vu la loi n° 2004-626 du 30 juin 2004, relative à la solidarité pour l'autonomie des personnes âgées et des personnes handicapées ;

Vu la loi n° 2004-809 du 13 août 2004 relative aux libertés et responsabilités locales ;

Vu la délibération n° 2014 DOB A 05 11 adoptée par l'assemblée départementale en date du 21 novembre 2014 fixant les modalités de tarification des établissements et services sociaux et médico-sociaux pour les personnes âgées et pour les personnes adultes handicapées ;

Considérant les propositions budgétaires de l'établissement présentées au Conseil général et en application de la convention tripartite signée entre l'Etat, le Conseil général et l'établissement ;

Sur proposition du Directeur général des services,

Arrête :

Article 1 :

Pour l'exercice budgétaire 2015, les dépenses et recettes de l'EHPAD « L'Age d'Or » à Monestier de Clermont sont autorisées comme suit :

Groupes fonctionnels		Montant hébergement	Montant dépendance
Dépenses	Groupe I Dépenses afférentes à l'exploitation courante	388 852,34 €	38 845,33 €
	Groupe II Dépenses afférentes au personnel	430 487,67 €	308 739,08 €
	Groupe III Dépenses afférentes à la structure	352 721,04 €	7 800,00 €
	Reprise du résultat antérieur Déficit		
	TOTAL DEPENSES	1 172 061,05 €	355 384,41 €
Recettes	Groupe I Produits de la tarification	1 038 622,77 €	352 884,25 €
	Groupe II Autres produits relatifs à l'exploitation	74 500,07 €	2 500,16 €
	Groupe III Produits financiers et produits encaissables	50 163,00 €	

	Reprise de résultats antérieurs Excédent	8 775,21 €	
	TOTAL RECETTES	1 172 061,05 €	355 384,41 €

Article 2 :

Les tarifs hébergement et dépendance applicables à l'EHPAD « L'Age d'Or » à Monestier de Clermont sont fixés ainsi qu'il suit à compter du **1^{er} avril 2015** :

HEBERGEMENT PERMANENT

Tarif hébergement

Tarif hébergement	63,18 €
Tarif hébergement chambre double	58,18 €
Tarif hébergement des moins de 60 ans	84,64 €

Tarifs dépendance

Tarif dépendance GIR 1 et 2	25,71 €
Tarif dépendance GIR 3 et 4	16,31 €

Tarif prévention à la charge du résident

Tarif dépendance GIR 5 et 6	6,92 €
-----------------------------	--------

ACCUEIL DE JOUR

Tarif hébergement

Tarif hébergement	31,59 €
Tarif hébergement des moins de 60 ans	42,32 €

Tarifs dépendance

Tarif dépendance GIR 1 et 2	25,71 €
Tarif dépendance GIR 3 et 4	16,31 €
Tarif dépendance GIR 5 et 6	6,92 €

Article 3 :

Tous les résidents âgés de 60 ans et plus doivent s'acquitter du tarif hébergement et du tarif prévention (tarif dépendance pour les GIR 5 et 6).

Article 4 :

Cet arrêté sera notifié aux membres du conseil de la vie sociale de l'établissement et porté à la connaissance des usagers par voie d'affichage.

Article 5 :

En application des articles R.351-15 et suivants du code de l'action sociale et des familles, les recours contentieux contre le présent arrêté doivent parvenir au Tribunal interrégional de la tarification sanitaire et sociale (184 rue Duguesclin – 69433 Lyon Cedex 03) dans un délai d'un mois à compter de sa notification.

Article 6 :

Le Directeur général des services du Département est chargé de l'exécution du présent arrêté, qui sera publié au recueil des actes administratifs du Département.

**

DIRECTION DE LA SANTE ET DE L'AUTONOMIE

SERVICE ETABLISSEMENTS ET SERVICES POUR PERSONNES HANDICAPEES

Tarification 2015 du foyer logement, du service d'activités de jour (SAJ) et du service d'accompagnement à la vie sociale (SAVS) gérés par l'association régionale pour l'insertion et l'autonomie (ARIA 38)

Arrêté n° 2015-1347 du 2 mars 2015

Dépôt en Préfecture le : 10 mars 2015

LE PRESIDENT DU CONSEIL GENERAL

Vu le code de l'action sociale et des familles ;

Vu la loi n° 2004-626 du 30 juin 2004, relative à la solidarité pour l'autonomie des personnes âgées et des personnes handicapées ;

Vu la loi n° 2004-809 du 13 août 2004 relative aux libertés et responsabilités locales ;

Vu la délibération n° 2014 DOB A 05 11 adoptée par l'assemblée départementale en date du 21 novembre 2014 fixant les modalités de tarification des établissements et services sociaux et médico-sociaux pour les personnes âgées et pour les personnes adultes handicapées ;

Considérant les propositions budgétaires de l'établissement présentées au Conseil général ;

Sur proposition du Directeur général des services,

Arrête :

ARTICLE 1 :

Les dotations globalisées du foyer logement, du SAJ et du SAVS, gérés par ARIA 38, sont fixées ainsi qu'il suit, au titre de l'année **2015**.

Le prix de journée indiqué ci-après applicable à cet établissement, est fixé à compter du **1^{er} avril 2015**.

Pour l'exercice budgétaire 2015, les recettes et dépenses prévisionnelles sont autorisées comme suit :

FOYER LOGEMENT

Dotation globalisée : 945 268,68 €

Prix de journée : 105,24 €

Montants des charges et produits autorisés par groupes fonctionnels :

Charges	Groupe I : dépenses afférentes à l'exploitation courante	68 238,01 €
	Groupe II : dépenses afférentes au personnel	741 291,26 €
	Groupe III : dépenses afférentes à la structure	154 257,41 €
	Total	963 768,68 €
Produits	Groupe I : produits de la tarification et assimilés	945 286,68 €
	Groupe II : autres produits relatifs à l'exploitation	0,00 €
	Groupe III : produits financiers et produits non encaissables	0,00 €
	Total	945 286,68 €
Réserve au financement de mesure d'exploitation		18 500,00 €

SERVICE D'ACTIVITES DE JOUR

Dotation globalisée : 320 936,19 €

Prix de journée : 74,87 €

Montants des charges et produits autorisés par groupes fonctionnels :

Charges	Groupe I : dépenses afférentes à l'exploitation courante	33 458,23 €
	Groupe II : dépenses afférentes au personnel	258 642,47 €
	Groupe III : dépenses afférentes à la structure	37 173,12 €
	Total	329 273,12 €

Produits	Groupe I : produits de la tarification et assimilés	320 936,19 €
	Groupe II : autres produits relatifs à l'exploitation	0,00 €
	Groupe III : produits financiers et produits non encaissables	625,00 €
	Total	321 561,19 €
Reprise du résultat excédentaire 2013		7 712,63 €

SERVICE D'ACCOMPAGNEMENT A LA VIE SOCIALE

Dotation globalisée : 467 572,76 €

Montants des charges et produits autorisés par groupes fonctionnels :

Charges	Groupe I : dépenses afférentes à l'exploitation courante	38 145,18 €
	Groupe II : dépenses afférentes au personnel	422 086,78 €
	Groupe III : dépenses afférentes à la structure	42 629,60 €
	Total	502 861,56 €
Produits	Groupe I : produits de la tarification et assimilés	467 572,76 €
	Groupe II : autres produits relatifs à l'exploitation	0,00 €
	Groupe III : produits financiers et produits non encaissables	0,00 €
	Total	467 572,76 €
Reprise du résultat excédentaire 2013		35 288,80 €

Article 2 :

Cet arrêté sera notifié aux membres du conseil de la vie sociale de l'établissement et porté à la connaissance des usagers par voie d'affichage.

Article 3 :

En application des articles R.351-15 et suivants du code de l'action sociale et des familles, les recours contentieux contre le présent arrêté doivent parvenir au Tribunal interrégional de la tarification sanitaire et sociale (184, rue Duguesclin – 69433 Lyon Cedex 03) dans un délai d'un mois à compter de sa notification.

Article 4 :

Le Directeur général des services du Département est chargé de l'exécution du présent arrêté, qui sera publié au recueil des actes administratifs du Département.

**

Tarification 2015 du foyer de vie « La Villa Cayeux » géré par l'association les Amis du Vaulserre et du Trièves (AVT)

Arrêté n° 2015-1348 du 2 mars 2015

Dépôt en Préfecture le : 10 mars 2015

LE PRESIDENT DU CONSEIL GENERAL

Vu le code de l'action sociale et des familles ;

Vu la loi n° 83-8 du 7 janvier 1983 modifiée relative à la répartition des compétences entre les communes, les départements, les régions et l'Etat, complétée par la loi n° 83-663 du 22 juillet 1983 relative aux transferts de compétence en matière d'action sociale et de santé ;

Vu la loi n° 2004-626 du 30 juin 2004, relative à la solidarité pour l'autonomie des personnes âgées et des personnes handicapées ;

Vu la loi n° 2004-809 du 13 août 2004 relative aux libertés et responsabilités locales ;

Vu la délibération n° 2014 DOB A 05 11 adoptée par l'assemblée départementale en date du 21 novembre 2014 fixant les modalités de tarification des établissements et services sociaux et médico-sociaux pour les personnes âgées et pour les personnes adultes handicapées ;

Considérant les propositions budgétaires de l'établissement présentées au Conseil général ;

Sur proposition du Directeur général des services,

Arrête :

Article 1 :

Le prix de journée indiqué ci-après applicable à cet établissement est fixé à 168,42 €, à compter du **1^{er} avril 2015**.

Pour l'exercice budgétaire 2015, les recettes et dépenses prévisionnelles sont autorisées comme suit :

Charges	Groupe I : dépenses afférentes à l'exploitation courante	127 211,21 €
	Groupe II : dépenses afférentes au personnel	810 930,79 €
	Groupe III : dépenses afférentes à la structure	128 708,95 €
	Total	1 066 850,95 €
Produits	Groupe I : produits de la tarification et assimilés	1 058 636,25 €
	Groupe II : autres produits relatifs à l'exploitation	7 605,74 €
	Groupe III : produits financiers et produits non encaissables	0,00 €
	Total	1 066 241,99 €
Résultat administratif en 2013		608,96 €

Article 2 :

Cet arrêté sera notifié aux membres du conseil de la vie sociale de l'établissement et porté à la connaissance des usagers par voie d'affichage.

Article 3 :

En application des articles R.351-15 et suivants du code de l'action sociale et des familles, les recours contentieux contre le présent arrêté doivent parvenir au Tribunal interrégional de la tarification sanitaire et sociale (184, rue Duguesclin – 69433 Lyon Cedex 03) dans un délai d'un mois à compter de sa notification.

Article 4 :

Le Directeur général des services du Département est chargé de l'exécution du présent arrêté, qui sera publié au recueil des actes administratifs du Département.

**

Tarification 2015 du foyer de vie, du service d'accompagnement à la vie sociale (SAVS), du service d'activités de jour (SAJ), gérés par l'association Accompagner le Handicap Psychique en Isère (ALHPI)

Arrêté n° 2015-1349 du 2 mars 2015

Dépôt en Préfecture le : 10 mars 2015

LE PRESIDENT DU CONSEIL GENERAL

Vu le code de l'action sociale et des familles ;

Vu la loi n° 83-8 du 7 janvier 1983 modifiée relative à la répartition des compétences entre les communes, les départements, les régions et l'Etat, complétée par la loi n° 83-663 du 22 juillet 1983 relative aux transferts de compétence en matière d'action sociale et de santé ;

Vu la loi n° 2004-626 du 30 juin 2004, relative à la solidarité pour l'autonomie des personnes âgées et des personnes handicapées ;

Vu la loi n° 2004-809 du 13 août 2004 relative aux libertés et responsabilités locales ;

Vu la délibération n° 2014 DOB A 05 11 adoptée par l'assemblée départementale en date du 21 novembre 2014 fixant les modalités de tarification des établissements et services sociaux et médico-sociaux pour les personnes âgées et pour les personnes adultes handicapées ;

Considérant les propositions budgétaires de l'établissement présentées au Conseil général ;

Sur proposition du Directeur général des services,

Arrête :

Article 1 :

Les dotations globalisées du foyer de vie, du SAJ et du SAVS, gérés par l'ALHPI sont fixées ainsi qu'il suit, au titre de l'année **2015**.

Le prix de journée indiqué ci-après applicable à cet établissement est fixé à compter du **1^{er} avril 2015**.

Pour l'exercice budgétaire 2015, les recettes et dépenses prévisionnelles sont autorisées comme suit :

FOYER DE VIE DIT ALHPI

Pour l'exercice budgétaire 2015, les recettes et dépenses prévisionnelles sont autorisées comme suit :

Dotation globalisée : 1 125 749,46 €

Prix de journée : 160,39 €

Montants des charges et produits autorisés par groupes fonctionnels :

Charges	Groupe I : dépenses afférentes à l'exploitation courante	110 149,92 €
	Groupe II : dépenses afférentes au personnel	730 235,26 €
	Groupe III : dépenses afférentes à la structure	250 498,19 €
	Total	1 090 883,37 €
Produits	Groupe I : produits de la tarification et assimilés	1 125 749,46 €
	Groupe II : autres produits relatifs à l'exploitation	7 000,00 €
	Groupe III : produits financiers et produits non encaissables	0,00 €
	Total	1 132 749,46 €
Reprises des charges rejetées du compte 114		41 886,09 €

SERVICE D'ACTIVITES DE JOUR

Dotation globalisée : 391 965,33 €

Prix de journée : 75,24 €

Montants des charges et produits autorisés par groupes fonctionnels :

Charges	Groupe I : dépenses afférentes à l'exploitation courante	38 326,47 €
	Groupe II : dépenses afférentes au personnel	312 978,80 €
	Groupe III : dépenses afférentes à la structure	63 926,06 €
	Total	415 231,33 €
Produits	Groupe I : produits de la tarification et assimilés	391 965,33 €
	Groupe II : autres produits relatifs à l'exploitation	0,00 €
	Groupe III : produits financiers et produits non encaissables	21 302,00 €
	Total	413 267,33 €
Reprise de compensation des charges d'amortissement		1 964,00 €

SERVICE D'ACCOMPAGNEMENT A LA VIE SOCIALE

Dotation globalisée : 424 476,26 €

Montants des charges et produits autorisés par groupes fonctionnels :

Charges	Groupe I : dépenses afférentes à l'exploitation courante	25 191,53 €
	Groupe II : dépenses afférentes au personnel	350 136,50 €
	Groupe III : dépenses afférentes à la structure	49 148,23 €
	Total	424 476,26 €
Produits	Groupe I : produits de la tarification et assimilés	424 476,26 €
	Groupe II : autres produits relatifs à l'exploitation	0,00 €
	Groupe III : produits financiers et produits non encaissables	0,00 €
	Total	424 476,26 €
Reprise du résultat excédentaire 2013		0,00 €

Article 2 :

Cet arrêté sera notifié aux membres du conseil de la vie sociale de l'établissement et porté à la connaissance des usagers par voie d'affichage.

Article 3 :

En application des articles R.351-15 et suivants du code de l'action sociale et des familles, les recours contentieux contre le présent arrêté doivent parvenir au Tribunal interrégional de la tarification sanitaire et sociale (184, rue Duguesclin – 69433 Lyon Cedex 03) dans un délai d'un mois à compter de sa notification.

Article 4 :

Le Directeur général des services du Département est chargé de l'exécution du présent arrêté, qui sera publié au recueil des actes administratifs du Département.

**

Tarification 2015 du foyer scolaire de l'Association des Paralysés de France (APF)

Arrêté n° 2015-1718 du 6 mars 2015

Dépôt en Préfecture le : 17 mars 2015

LE PRESIDENT DU CONSEIL GENERAL

Vu le code de l'action sociale et des familles ;

Vu la loi n° 83-8 du 7 janvier 1983 modifiée relative à la répartition des compétences entre les communes, les départements, les régions et l'Etat, complétée par la loi n° 83-663 du 22 juillet 1983 relative aux transferts de compétence en matière d'action sociale et de santé ;

Vu la loi n° 2004-626 du 30 juin 2004, relative à la solidarité pour l'autonomie des personnes âgées et des personnes handicapées ;

Vu la loi n° 2004-809 du 13 août 2004 relative aux libertés et responsabilités locales ;

Vu la délibération n° 2014 DOB A 05 11 adoptée par l'assemblée départementale en date du 21 novembre 2014 fixant les modalités de tarification des établissements et services sociaux et médico-sociaux pour les personnes âgées et pour les personnes adultes handicapées ;

Considérant les propositions budgétaires de l'établissement présentées au Conseil général ;

Sur proposition du Directeur général des services,

Arrête :

Article 1 :

Le prix de journée indiqué ci-après applicable à cet établissement est fixé à 102,44 €, à compter du **1^{er} avril 2015**.

Pour l'exercice budgétaire 2015, les recettes et dépenses prévisionnelles sont autorisées comme suit :

Charges	Groupe I : dépenses afférentes à l'exploitation courante	36 808,44 €
	Groupe II : dépenses afférentes au personnel	229 678,85 €
	Groupe III : dépenses afférentes à la structure	54 234,13 €
	Total	320 721,42 €
Produits	Groupe I : produits de la tarification et assimilés	213 172,72 €
	Groupe II : autres produits relatifs à l'exploitation	56 607,30 €
	Groupe III : produits financiers et produits non encaissables	0,00 €
	Total	269 780,02 €
Résultat administratif en 2013		43 919,40 €
Compensation des charges d'amortissement		7 022,00 €

Article 2 :

Cet arrêté sera notifié aux membres du conseil de la vie sociale de l'établissement et porté à la connaissance des usagers par voie d'affichage.

Article 3 :

En application des articles R.351-15 et suivants du code de l'action sociale et des familles, les recours contentieux contre le présent arrêté doivent parvenir au Tribunal interrégional de la tarification sanitaire et sociale (184, rue Duguesclin – 69433 Lyon Cedex 03) dans un délai d'un mois à compter de sa notification.

Article 4 :

Le Directeur général des services du Département est chargé de l'exécution du présent arrêté, qui sera publié au recueil des actes administratifs du Département.

**

Tarification 2015 du foyer d'accueil médicalisé « l'Envolée » à l'Isle d'Abeau - Association Envol Isère Autisme

Arrêté n° 2015-1797 du 11 mars 2015

Dépôt en Préfecture le : 20 mars 2015

LE PRESIDENT DU CONSEIL GENERAL

Vu le code de l'action sociale et des familles,

Vu la loi n° 2004-626 du 30 juin 2004 relative à la solidarité pour l'autonomie des personnes âgées et des personnes handicapées,

Vu la loi n° 2004-809 du 13 août 2004 relative aux libertés et responsabilités locales,

Vu la délibération prise par l'assemblée départementale n° 2014 DOB A 05 11 du 21 novembre 2014 fixant l'objectif annuel d'évolution des dépenses 2015 pour les établissements, les services sociaux et médico-sociaux pour personnes âgées et personnes adultes handicapées,

Vu la délibération de l'assemblée départementale n° 2014 BP A 06 02 du 11 décembre 2014 déterminant le budget primitif 2015 notamment pour le secteur « personnes handicapées »,

Vu les propositions budgétaires présentées pour l'établissement concerné,

Sur proposition du Directeur général des services,

ARRETE :

ARTICLE 1 :

Le prix de journée hébergement du foyer d'accueil médicalisé « l'Envolée » de l'Isle d'Abeau géré par l'association Envol Isère Autisme est fixé ainsi qu'il suit à compter du **1^{er} avril 2015**.

Prix de journée : **169,87 €**

Pour l'exercice budgétaire 2015, les dépenses et recettes prévisionnelles sont autorisées comme suit par groupes fonctionnels :

Charges	Groupe I : dépenses afférentes à l'exploitation courante	308 512,73 €
	Groupe II : dépenses afférentes au personnel	1 209 385,45 €
	Groupe III : dépenses afférentes à la structure	391 791,88 €
	Total	1 909 690,06 €
Produits	Groupe I : produits de la tarification et assimilés	1 869 690,06 €
	Groupe II : autres produits relatifs à l'exploitation	0,00 €
	Groupe III : produits financiers et produits non encaissables	0,00 €
	Total	1 869 690,06 €
Reprise sur excédent affecté au financement de mesures d'exploitation		40 000,00 €

ARTICLE 2 :

Les recours contentieux contre le présent arrêté doivent parvenir à Monsieur le Président du tribunal inter-régional de la tarification sanitaire et sociale de Lyon, 184 rue Duguesclin 69433 Lyon cedex 3, dans un délai d'un mois à compter de sa notification pour les personnes auxquelles il a été notifié ou de sa publication pour les autres personnes.

ARTICLE 3 :

Le Directeur général des services du Département est chargé de l'exécution du présent arrêté, qui sera publié au recueil des actes administratifs du Département.

**

Tarification 2015 des foyers d'hébergement « Isatis », « Henri Robin », « les Loges », le service d'activités de jour (SAJ), le service d'accompagnement à la vie sociale (SAVS), gérés par l'Association Pour Adultes et Jeunes Handicapés (APAJH)

Arrêté n° 2015-1867 du 12 mars 2015

Dépôt en Préfecture le : 20 mars 2015

LE PRESIDENT DU CONSEIL GENERAL

Vu le code de l'action sociale et des familles ;

Vu la loi n° 83-8 du 7 janvier 1983 modifiée relative à la répartition des compétences entre les communes, les départements, les régions et l'Etat, complétée par la loi n° 83-663 du 22 juillet 1983 relative aux transferts de compétence en matière d'action sociale et de santé ;

Vu la loi n° 2004-626 du 30 juin 2004, relative à la solidarité pour l'autonomie des personnes âgées et des personnes handicapées ;

Vu la loi n° 2004-809 du 13 août 2004 relative aux libertés et responsabilités locales ;

Vu la délibération n° 2014 DOB A 05 11 adoptée par l'assemblée départementale en date du 21 novembre 2014 fixant les modalités de tarification des établissements et services sociaux et médico-sociaux pour les personnes âgées et pour les personnes adultes handicapées ;

Considérant les propositions budgétaires de l'établissement présentées au Conseil général ;

Sur proposition du Directeur général des services,

Arrête :

Article 1 :

Les dotations globalisées des foyers d'hébergement « Isatis », « Henri Robin », « les Loges », le service d'activités de jour (SAJ), le service d'accompagnement à la vie sociale (SAVS) gérés l'APAJH sont fixées ainsi qu'il suit au titre de l'année 2015.

Les prix de journée indiqués ci-après applicables à ces établissements, sont fixés à compter du 1^{er} avril 2015.

Pour l'exercice budgétaire 2015, les recettes et dépenses prévisionnelles sont autorisées comme suit :

FOYER D'HEBERGEMENT ISATIS

- Dotation globalisée : 560 598,89 €
- Prix de journée : 77,36 €
- Montants des charges et produits autorisés par groupes fonctionnels :

Charges	Groupe I : dépenses afférentes à l'exploitation courante	44 052,39 €
	Groupe II : dépenses afférentes au personnel	471 930,76 €
	Groupe III : dépenses afférentes à la structure	110 279,49 €
	Total	626 262,64 €
Produits	Groupe I : produits de la tarification et assimilés	560 598,89 €
	Groupe II : autres produits relatifs à l'exploitation	65 663,75 €

	Groupe III : produits financiers et produits non encaissables	0,00 €
	Total	626 262,64 €
Déficit administratif 2013		31 127,77 €
Réserve de compensation des déficits en provenance du foyer d'hébergement les Loges		2 233,74 €
Réserve de compensation des déficits en provenance du SAJ		28 894,03 €

FOYER D'HEBERGEMENT HENRI ROBIN

- Dotation globalisée : 1 039 051,30 €
- Prix de journée : 81,28 €
- Montants des charges et produits autorisés par groupes fonctionnels :

Charges	Groupe I : dépenses afférentes à l'exploitation courante	114 076,82 €
	Groupe II : dépenses afférentes au personnel	778 211,65 €
	Groupe III : dépenses afférentes à la structure	197 875,50 €
	Total	1 090 163,97 €
Produits	Groupe I : produits de la tarification et assimilés	1 039 051,30 €
	Groupe II : autres produits relatifs à l'exploitation	51 112,67 €
	Groupe III : produits financiers et produits non encaissables	0,00 €
	Total	1 090 163,97 €
Résultat administratif 2013		0,00 €

FOYER D'HEBERGEMENT LES LOGES

- Dotation globalisée : 735 834,61 €
- Prix de journée : 120,49 €
- Montants des charges et produits autorisés par groupes fonctionnels :

Charges	Groupe I : dépenses afférentes à l'exploitation courante	90 147,34 €
	Groupe II : dépenses afférentes au personnel	502 734,57 €
	Groupe III : dépenses afférentes à la structure	144 653,62 €
	Total	737 535,53 €
Produits	Groupe I : produits de la tarification et assimilés	735 834,61 €
	Groupe II : autres produits relatifs à l'exploitation	0,00 €
	Groupe III : produits financiers et produits non encaissables	0,00 €
	Total	735 834,61 €
Excédent administratif 2013		1 700,92 €

SERVICE D'ACTIVITES DE JOUR

- Dotation globalisée : 382 681,02 €
- Prix de journée : 80,24 €
- Montants des charges et produits autorisés par groupes fonctionnels :

Charges	Groupe I : dépenses afférentes à l'exploitation courante	57 088,16 €
	Groupe II : dépenses afférentes au personnel	277 871,40 €
	Groupe III : dépenses afférentes à la structure	113 563,32 €
	Total	448 522,88 €
Produits	Groupe I : produits de la tarification et assimilés	382 681,02 €
	Groupe II : autres produits relatifs à l'exploitation	52 833,13 €
	Groupe III : produits financiers et produits non encaissables	13 008,73 €
	Total	448 522,88 €
Résultat administratif 2013		0,00 €

SERVICE D'ACCOMPAGNEMENT A LA VIE SOCIALE

- Dotation globalisée : 1 694 019,00 €
- Montants des charges et produits autorisés par groupes fonctionnels :

Charges	Groupe I : dépenses afférentes à l'exploitation courante	63 372,11 €
	Groupe II : dépenses afférentes au personnel	1 425 642,84 €
	Groupe III : dépenses afférentes à la structure	219 618,17 €
	Total	1 708 633,12 €
Produits	Groupe I : produits de la tarification et assimilés	1 694 019,00 €

	Groupe II : autres produits relatifs à l'exploitation	0,00 €
	Groupe III : produits financiers et produits non encaissables	0,00 €
	Total	1 694 019,00 €
Reprise du résultat excédentaire 2013		14 614,12 €

Article 2 :

Cet arrêté sera notifié aux membres du conseil de la vie sociale de l'établissement et porté à la connaissance des usagers par voie d'affichage.

Article 3 :

En application des articles R.351-15 et suivants du code de l'action sociale et des familles, les recours contentieux contre le présent arrêté doivent parvenir au Tribunal interrégional de la tarification sanitaire et sociale (184, rue Duguesclin – 69433 Lyon Cedex 03) dans un délai d'un mois à compter de sa notification.

Article 4 :

Le Directeur général des services du Département est chargé de l'exécution du présent arrêté, qui sera publié au recueil des actes administratifs du Département.

**

DIRECTION DE L'INSERTION ET DE LA FAMILLE

SERVICE ACCUEIL DE L'ENFANCE EN DIFFICULTE

Modification d'autorisation de l'établissement « L'Etoile du Rachais » géré par l'association Comité Commun

Arrêté n° 2014-6758 du 19 mars 2015

Dépôt en préfecture le : 20 mars 2015

LE PRESIDENT DU CONSEIL GENERAL

LE PREFET

Vu le code de l'action sociale et des familles ;

Vu le code général des collectivités locales ;

Vu l'ordonnance n° 45-174 du 2 février 1945 relative à l'enfance délinquante ;

Vu les lois n° 82-213 du 2 mars 1982 et 82-632 du 22 juillet 1982, relatives aux droits et libertés des Communes, des Départements, des Régions ;

Vu les lois n° 83-8 du 7 janvier 1983, n° 83-663 du 22 juillet 1983 et n° 83-1186 du 29 décembre 1983, relatives à la répartition des compétences entre les Communes, les Départements, les Régions et l'Etat ;

Vu la loi n° 2009-879 du 21 juillet 2009 portant réforme de l'hôpital et relative aux patients, à la santé et aux territoires ;

Vu les objectifs stratégiques du schéma départemental d'action sociale en faveur de l'enfance et de la famille 2014-2018, adopté le 12 décembre 2013 ;

Vu le courrier du 16 juin 2014 de la direction de l'insertion et de la famille validant le projet de diversification de l'établissement « L'Etoile du Rachais » ;

Sur proposition du Directeur de l'insertion et de la famille et de la Directrice territoriale de la protection judiciaire de la jeunesse de l'Isère

Arrêtent :

Article 1 :

L'établissement « l'Etoile du Rachais », géré par l'association Comité Commun, est autorisé à créer un service d'accueil de jour pour enfants et un service d'accueil et d'accompagnement renforcé pour adolescents.

Les mesures relevant de ces services seront confiées à l'association Comité Commun par le service de l'aide sociale à l'enfance du Département.

Article 2 :

Suite à la fermeture de 5 places d'accueil continu, la nouvelle capacité de la structure est fixée à 66 places selon la répartition suivante :

- 40 places en internat pour des mineur(e)s âgé(e)s de 6 à 18 ans sur le site de La Tronche,
- 15 places en internat pour des mineur(e)s âgé(e)s de 15 à 18 ans sur le site de Grenoble,
- 2 places d'accueil de jour pour des mineur(e)s âgé(e)s de 13 à 18 ans sur le site de Grenoble,
- 5 places au service d'accueil de jour pour enfants âgé(e)s de 6 à 13 ans sur le site de Grenoble,
- 4 places au service d'accueil et d'accompagnement renforcé pour adolescent(e)s âgé(e)s de 13 à 18 ans sur le site de Grenoble.

Article 3 :

Le service d'accueil de jour pour enfants et le service d'accueil et d'accompagnement renforcé pour adolescents se conformeront aux cahiers des charges en vigueur dans le Département.

Ces services sont également autorisés à prendre en charge, le cas échéant, les mineurs suivis dans le cadre d'un accueil 72 heures ou d'un recueil provisoire de 5 jours. Conformément aux dispositions de l'article L.223-2 du code de l'action sociale et des familles, ils en informent les parents, l'autorité judiciaire et la direction territoriale concernée.

Article 4 :

La mise en œuvre de la présente extension d'activité est subordonnée aux conclusions de la visite de conformité mentionnée à l'article L.313-6 du code de l'action sociale et des familles dont les conditions de mises en œuvre sont prévues par les articles D.313-11 à D.313-14.

Article 5 :

Conformément à l'article L.313-1 du code de l'action sociale et des familles, tout changement important relatif à l'activité, l'installation, l'organisation, la direction ou le fonctionnement du service autorisé par cet arrêté, devra être porté à la connaissance du Préfet et du Président du Conseil général.

L'extension d'activité ne peut être cédée sans l'accord du Préfet et du Président du Conseil général.

Article 6 :

Dans les deux mois à compter de sa notification ou de sa publication, le présent arrêté peut faire l'objet soit d'un recours gracieux devant l'autorité compétente, soit d'un recours contentieux devant le Tribunal administratif de Grenoble (2 place de Verdun 38000 Grenoble).

Article 7 :

Le Directeur général des services du Département et la Directrice territoriale de la protection judiciaire de la jeunesse, sont chargés chacun en ce qui le concerne, de l'exécution du présent arrêté qui sera publié au recueil des actes administratifs du Département et de la Préfecture.

**

Modification d'autorisation de l'établissement « Le Nid », géré par l'association du Prado

Arrêté n° 2014-7585 du 19 mars 2015

Dépôt en préfecture le : 20 mars 2015

LE PRESIDENT DU CONSEIL GENERAL

LE PREFET

Vu le code de l'action sociale et des familles ;

Vu le code général des collectivités territoriales ;

Vu l'ordonnance n° 45-174 du 2 février 1945 relative à l'enfance délinquante ;

Vu les lois n° 82-213 du 2 mars 1982 et 82-632 du 22 juillet 1982, relatives aux droits et libertés des Communes, des Départements, des Régions ;

Vu les lois n° 83-8 du 7 janvier 1983, n° 83-663 du 22 juillet 1983 et n° 83-1186 du 29 décembre 1983, relatives à la répartition des compétences entre les Communes, les Départements, les Régions et l'Etat ;

Vu la loi n° 2009-879 du 21 juillet 2009 portant réforme de l'hôpital et relative aux patients, à la santé et aux territoires ;

Vu les objectifs stratégiques du schéma départemental d'action sociale en faveur de l'enfance et de la famille 2014-2018, adopté le 12 décembre 2013 ;

Vu le courrier du 11 juillet 2014 de la direction de l'insertion et de la famille validant le projet de diversification de l'établissement « Le Nid » ;

Sur proposition du Directeur de l'insertion et de la famille et de la Directrice territoriale de la protection judiciaire de la jeunesse de l'Isère

Arrêtent :

Article 1 :

L'établissement « Le Nid », géré par l'association du Prado, est autorisé à créer un service d'accueil et d'accompagnement renforcé pour adolescents.

Les mesures relevant de ce service seront confiées à l'association du Prado par le service de l'aide sociale à l'enfance du Département.

Article 2 :

Suite à la fermeture de 16 places d'accueil continu, la nouvelle capacité d'accueil est fixée à 37 places selon la répartition suivante :

- 8 places en internat et 1 place en famille d'accueil pour des mineur(e)s âgé(e)s de 4 à 12 ans sur le site de Saint-Etienne de Saint-Geoires

- 8 places en internat pour des mineur(e)s âgé(e)s de 15 à 18 ans et 8 places en appartements pour des mineur(e)s âgés de 16 à 18 ans sur le site de Bourgoin-Jallieu

- 12 places au service d'accueil et d'accompagnement renforcé pour adolescent(e)s âgé(e)s de 10 à 18 ans sur le site de Beaurepaire et de Morestel.

Article 3 :

Le service d'accueil et d'accompagnement renforcé pour adolescents se conformera aux cahiers des charges correspondant, en vigueur dans le Département.

Ce service est également autorisé à prendre en charge, le cas échéant, les mineurs suivis dans le cadre d'un accueil 72 heures ou d'un recueil provisoire de 5 jours. Conformément aux dispositions de l'article L.223-2 du code de l'action sociale et des familles, il en informe les parents, l'autorité judiciaire et la direction territoriale concernée.

Article 4 :

La mise en œuvre de la présente modification d'autorisation est subordonnée aux conclusions de la visite de conformité mentionnée à l'article L.313-6 du code de l'action sociale et des familles dont les conditions sont prévues par les articles D.313-11 à D.313-14.

Article 5 :

Conformément à l'article L.313-1 du code de l'action sociale et des familles, tout changement important relatif à l'activité, l'installation, l'organisation, la direction ou le fonctionnement du service autorisé par cet arrêté, devra être porté à la connaissance du Préfet et du Président du Conseil général.

L'autorisation ne peut être cédée sans l'accord du Préfet et du Président du Conseil général.

Article 6 :

Dans les deux mois à compter de sa notification ou de sa publication, le présent arrêté peut faire l'objet soit d'un recours gracieux devant l'autorité compétente, soit d'un recours contentieux devant le Tribunal administratif de Grenoble (2 place de Verdun 38000 Grenoble).

Article 7 :

Le Directeur général des services du Département et la Directrice territoriale de la protection judiciaire de la jeunesse, sont chargés chacun en ce qui le concerne, de l'exécution du présent arrêté qui sera publié au recueil des actes administratifs du Département et de la Préfecture.

**

**Modification d'autorisation de l'établissement « Le Village de l'Amitié »
géré par l'association départementale pour la sauvegarde de l'enfant à
l'adulte de l'Isère (ADSEA38)**

Arrêté n° 2014-7600 du 19 mars 2015

Dépôt en préfecture le : 20 mars 2015

LE PRESIDENT DU CONSEIL GENERAL

LE PREFET

Vu le code de l'action sociale et des familles ;

Vu le code général des collectivités territoriales ;

Vu l'ordonnance n° 45-174 du 2 février 1945 relative à l'enfance délinquante ;

Vu les lois n° 82-213 du 2 mars 1982 et 82-632 du 22 juillet 1982, relatives aux droits et libertés des Communes, des Départements, des Régions ;

Vu les lois n° 83-8 du 7 janvier 1983, n° 83-663 du 22 juillet 1983 et n° 83-1186 du 29 décembre 1983, relatives à la répartition des compétences entre les Communes, les Départements, les Régions et l'Etat ;

Vu la loi n° 2009-879 du 21 juillet 2009 portant réforme de l'hôpital et relative aux patients, à la santé et aux territoires ;

Vu les objectifs stratégiques du schéma départemental d'action sociale en faveur de l'enfance et de la famille 2014-2018, adopté le 12 décembre 2013 ;

Vu le courrier du 11 juillet 2014 de la direction de l'insertion et de la famille validant le projet de diversification de l'établissement « Le Village de l'amitié » ;

Sur proposition du Directeur de l'insertion et de la famille et de la Directrice territoriale de la protection judiciaire de la jeunesse de l'Isère

Arrêtent :

Article 1 :

L'établissement « Le Village de l'amitié », géré par l'association ADSEA38, est autorisé à créer un service d'accueil et d'accompagnement renforcé pour adolescents.
Les mesures relevant de ce service seront confiées à l'association ADSEA38 par le service de l'aide sociale à l'enfance du Département.

Article 2 :

Suite à la fermeture de 16 places d'accueil continu, la nouvelle capacité d'accueil de la structure est fixée à 96 places selon la répartition suivante :

- 54 places en internat pour des mineur(e)s âgé(e)s de 6 à 18 ans,
- 12 places en famille d'accueil pour des mineur(e)s âgé(e)s de 6 à 18 ans (dont 6 places liées au transfert du Foyer 44),
- 12 places en service d'accueil de jour pour des enfants âgés de 0 à 12 ans,
- 18 places en service d'accueil et d'accompagnement renforcé pour adolescent(e)s âgé(e)s de 13 à 18 ans.

Article 3 :

Le service d'accueil et d'accompagnement renforcé pour adolescents et le service d'accueil de jour pour enfants se conformeront aux cahiers des charges correspondant en vigueur dans le Département.

Ces services sont également autorisés à prendre en charge, le cas échéant, les mineurs suivis dans le cadre d'un accueil 72 heures ou d'un recueil provisoire de 5 jours. Conformément aux dispositions de l'article L.223-2 du code de l'action sociale et des familles, ils en informent les parents, l'autorité judiciaire et la direction territoriale concernée.

Article 4 :

La mise en œuvre de la présente modification d'autorisation est subordonnée aux conclusions de la visite de conformité mentionnée à l'article L.313-6 du code de l'action sociale et des familles dont les conditions sont prévues par les articles D.313-11 à D.313-14.

Article 5 :

Conformément à l'article L.313-1 du code de l'action sociale et des familles, tout changement important relatif à l'activité, l'installation, l'organisation, la direction ou le fonctionnement du service autorisé par cet arrêté, devra être porté à la connaissance du Préfet et du Président du Conseil général.

L'autorisation ne peut être cédée sans l'accord du Préfet et du Président du Conseil général.

Article 6 :

Dans les deux mois à compter de sa notification ou de sa publication, le présent arrêté peut faire l'objet soit d'un recours gracieux devant l'autorité compétente, soit d'un recours contentieux devant le Tribunal administratif de Grenoble (2 place de Verdun 38000 Grenoble).

Article 7 :

Le Directeur général des services du Département et la Directrice territoriale de la protection judiciaire de la jeunesse, sont chargés chacun en ce qui le concerne, de l'exécution du présent arrêté qui sera publié au recueil des actes administratifs du Département et de la Préfecture.

**

Modification d'autorisation de l'établissement « Les Guillemottes », géré par l'association l'Œuvre du Bon Pasteur

Arrêté n° 2014-7601 du 19 mars 2015

Dépôt en préfecture le : 20 mars 2015

LE PRESIDENT DU CONSEIL GENERAL

LE PREFET

Vu le code de l'action sociale et des familles ;

Vu le code général des collectivités territoriales ;

Vu l'ordonnance n° 45-174 du 2 février 1945 relative à l'enfance délinquante ;

Vu les lois n° 82-213 du 2 mars 1982 et 82-632 du 22 juillet 1982, relatives aux droits et libertés des Communes, des Départements, des Régions ;

Vu les lois n° 83-8 du 7 janvier 1983, n° 83-663 du 22 juillet 1983 et n° 83-1186 du 29 décembre 1983, relatives à la répartition des compétences entre les Communes, les Départements, les Régions et l'Etat ;

Vu la loi n° 2009-879 du 21 juillet 2009 portant réforme de l'hôpital et relative aux patients, à la santé et aux territoires ;

Vu les objectifs stratégiques du schéma départemental d'action sociale en faveur de l'enfance et de la famille 2014-2018, adopté le 12 décembre 2013 ;

Vu le courrier du 17 juin 2014 de la direction de l'insertion et de la famille validant le projet de diversification de l'établissement « Les Guillemottes » ;

Sur proposition du Directeur de l'insertion et de la famille et de la Directrice territoriale de la protection judiciaire de la jeunesse de l'Isère,

Arrêtent :

Article 1 :

L'établissement « Les Guillemottes », est autorisé à créer un service d'accueil de jour pour enfants.

Les mesures relevant de ce service seront confiées à l'association l'Œuvre du Bon Pasteur par le service de l'aide sociale à l'enfance du Département.

Article 2 :

Suite à la fermeture de 3 places d'accueil continu, la nouvelle capacité d'accueil de la structure est fixée à 42 places selon la répartition suivante :

- 33 places en internat pour des mineur(e)s âgé(e)s de 4 à 18 ans,
- 1 place en famille d'accueil pour des mineur(e)s âgé(e)s de 4 à 18 ans,
- 8 places au service d'accueil de jour pour enfants âgés de 4 à 12 ans.

Article 3 :

Le service d'accueil de jour pour enfants se conformera aux cahiers des charges correspondant, en vigueur dans le Département.

Ce service est également autorisé à prendre en charge, le cas échéant, les mineurs suivis dans le cadre d'un accueil 72 heures ou d'un recueil provisoire de 5 jours. Conformément aux dispositions de l'article L.223-2 du code de l'action sociale et des familles, il en informe les parents, l'autorité judiciaire et la direction territoriale concernée.

Article 4 :

La mise en œuvre de la présente modification d'autorisation est subordonnée aux conclusions de la visite de conformité mentionnée à l'article L.313-6 du code de l'action sociale et des familles dont les conditions sont prévues par les articles D.313-11 à D.313-14.

Article 5 :

Conformément à l'article L.313-1 du code de l'action sociale et des familles, tout changement important relatif à l'activité, l'installation, l'organisation, la direction ou le fonctionnement du service autorisé par cet arrêté, devra être porté à la connaissance du Préfet et du Président du Conseil général.

L'autorisation ne peut être cédée sans l'accord du Préfet et du Président du Conseil général.

Article 6 :

Dans les deux mois à compter de sa notification ou de sa publication, le présent arrêté peut faire l'objet soit d'un recours gracieux devant l'autorité compétente, soit d'un recours contentieux devant le Tribunal administratif de Grenoble (2 place de Verdun 38000 Grenoble).

Article 7 :

Le Directeur général des services du Département et la Directrice territoriale de la protection judiciaire de la jeunesse, sont chargés chacun en ce qui le concerne, de l'exécution du présent arrêté qui sera publié au recueil des actes administratifs du Département et de la Préfecture.

**

SERVICE PROTECTION MATERNELLE, INFANTILE ET PARENTALITES

Calendrier des appels à projets de l'année 2015, pour la création d'établissements et services médico-sociaux, sous compétence conjointe de l'ARS Rhône-Alpes et du Département de l'Isère

Arrêté n° 2015-1425 du 30 mars 2015

LA DIRECTRICE GENERALE DE L'AGENCE REGIONALE DE SANTE RHONE-ALPES

LE PRESIDENT DU CONSEIL GENERAL DE L'ISERE

Vu le code de l'action sociale et des familles, notamment les articles L. 312-1 définissant les établissements et services médico-sociaux, L. 313-1-1 concernant la procédure d'appel à projets, L. 313-3 relatif aux autorités compétentes pour la délivrance des autorisations, et R. 313-4 concernant le calendrier prévisionnel des appels à projets ;

Vu le code général des collectivités territoriales ;

Vu le code de la santé publique, notamment les articles L.2112-2 7, L.2112-8 et L.2132-4 ;

Vu la loi N° 2002-2 du 2 janvier 2002 rénovant l'action sociale et médico-sociale ;

Vu la loi N° 2005-102 du 11 février 2005 pour l'égalité des droits et des chances, la participation et la citoyenneté des personnes handicapées ;

Vu la loi N° 2009-879 du 21 juillet 2009 portant réforme de l'hôpital et relative aux patients, à la santé et aux territoires, modifiée par la loi N° 2011-940 du 10 août 2011 ;

Vu le décret N° 2010-336 du 31 mars 2010 portant création des agences régionales de santé ;

Vu le décret N° 2010-870 du 26 juillet 2010 relatif à la procédure d'appel à projets et d'autorisation pour la création, l'extension, la transformation d'établissements et services médico-sociaux ;

Vu le décret N° 2014-565 du 30 mai 2014 modifiant la procédure d'appel à projets et d'autorisation prévue à l'article L 313-1-1 du code de l'action sociale et des familles ;

Vu la circulaire N° DGCS/SD5B/2014/287 du 20 octobre 2014 relative à la procédure d'appel à projets et d'autorisation des établissements et services sociaux et médico-sociaux ;

Vu l'arrêté N° 2012-5186 du 30 novembre 2012 portant adoption, pour une durée de 5 ans, du projet régional de santé de Rhône-Alpes, composé notamment du schéma régional d'organisation médico-sociale et de son programme d'application, le programme interdépartemental d'accompagnement des handicaps et de la perte d'autonomie (PRIAC) ;

Vu le schéma autonomie 2011-2015 en faveur des personnes âgées et handicapées du département de l'Isère ;

Sur proposition de la Directrice du handicap et du grand âge, de l'Agence régionale de santé Rhône-Alpes et du Directeur général des services départementaux de l'Isère ;

ARRETEM

Article 1er :

Dans le cadre de la procédure d'autorisation des établissements et services médico-sociaux de compétence conjointe, le calendrier indicatif et prévisionnel d'appel à projets de l'année 2015, de l'ARS Rhône-Alpes et du Département de l'Isère, est fixé conformément à l'annexe au présent arrêté.

Article 2 :

La période indiquée au regard de l'appel à projets est celle de la publication du cahier des charges, correspondant au lancement de la procédure.

Article 3 :

Les informations relatives à l'appel à projets seront régulièrement publiées au recueil des actes administratifs de la Préfecture de région, ainsi que sur les sites internet de l'agence : <http://www.ars.rhonealpes.sante.fr>, et du département de l'Isère : www.isere.fr

Article 4 :

Dans les deux mois suivant sa publication aux recueils des actes administratifs, le présent arrêté peut faire l'objet d'observations émanant de personnes morales gestionnaires d'établissements et/ou de services médico-sociaux, ainsi que d'unions ou fédérations qui les représentent, auprès de la Directrice générale de l'Agence régionale de santé Rhône-Alpes et/ou du Président du Conseil général de l'Isère.

Article 5 :

La Directrice du handicap et du grand âge, de l'Agence régionale de santé Rhône-Alpes et le Directeur général des services départementaux sont chargés, chacun en ce qui le concerne, de l'exécution du présent arrêté qui sera publié aux recueils des actes administratifs de la préfecture de la région Rhône-Alpes, et du Département de l'Isère.

Annexes

CALENDRIER D'APPEL A PROJETS MEDICO-SOCIAUX DE COMPETENCE CONJOINTE ARS RHONE-ALPES / CONSEIL GENERAL DE L'ISERE

PUBLICATION ANNEE 2015

	Structure et public bénéficiaire	Capacité (places)	Territoire de santé
1 ^{er} trimestre	CAMPS toutes déficiences	40	Territoire de santé Est en Isère



AVIS D'APPEL A PROJETS ETABLISSEMENTS/SERVICES MEDICO-SOCIAUX

**Compétence Agence régionale de santé Rhône-Alpes n° 2015-03-05
et Conseil général de l'Isère n° 2015-1425**

- **Création de deux unités de Centre d'action médico-sociale précoce (CAMSP) ;**
- **Public concerné : enfants de 0 à 6 ans ;**
- **Présentant tous types de handicaps ou repérés comme "à risque de développer un handicap" ;**
- **Capacité : 20 places pour chaque unité, soit au total 40 places ;**
- **Territoire, département et secteurs concernés : territoire de santé Est, département de l'Isère, secteurs 1/ Nord de la vallée du Grésivaudan et 2/ La Bièvre**

Clôture de l'appel à projets : le **29 juin 2015**, à 18 heures.

1 – QUALITE ET ADRESSE DES AUTORITES COMPETENTES POUR DELIVRER L'AUTORISATION

- Madame la Directrice générale de l'Agence régionale de santé de Rhône-Alpes
Direction handicap et grand âge
Pôle organisation de l'offre
241 rue Garibaldi
CS 93383
69418 Lyon cedex 03
Tél. 04.27.86.57.99 ou 04.27.86.57.77
Adresse électronique : ARS-RHONEALPES-DHGA-AUTORISATIONS@ars.sante.fr

- Monsieur le Président du Conseil départemental de l'Isère
Direction de l'insertion et de la famille
Service PMI et parentalités – Bât. 3
17/19 rue du Commandant l'Herminier
BP 1096
38022 Grenoble cedex 1
Tél. 04.76.00.61.60
Adresse électronique : dir.dif@cg38.fr

Conformément aux dispositions de l'article L 313-3 d) du code de l'action sociale et des familles (CASF)

2 – CONTENU DU PROJET ET OBJECTIFS POURSUIVIS :

•
L'appel à projets consiste en la création :

- d'**un Centre d'action médico-sociale précoce (CAMSP)**

Le service relève de la 3ème catégorie d'établissements et services médico-sociaux énumérés à l'article L 312-1-I- du code de l'action sociale et des familles (CASF). Il sera autorisé dans le cadre du droit commun pour une durée de 15 ans.

3 – CAHIER DES CHARGES

- Le cahier des charges de l'appel à projets est annexé au présent avis. Il pourra aussi être téléchargé sur le site internet de l'ARS Rhône-Alpes (<http://www.ars.rhonealpes.sante.fr>, rubriques « acteurs de la santé et du médico-social » « appels à projets et à candidatures » « appels à projets et à candidatures médico-sociaux ») où il sera déposé le jour de la publication du présent avis d'appel à projets aux recueils des actes administratifs des deux autorités.

Il pourra également être adressé par courrier ou par messagerie, sur simple demande écrite formulée auprès de l'ARS Rhône-Alpes ou du Département de l'Isère (adresses postales et électroniques ci-dessus).

4 – MODALITES D'INSTRUCTION DES PROJETS ET CRITERES DE SELECTION

Les projets seront analysés par un (ou des) instructeur(s) désigné(s) à parité par la Directrice Générale de l'ARS et par le Président du Conseil départemental de l'Isère.

Les dossiers **parvenus** ou **déposés après** la date limite indiquée ne seront pas recevables. La date limite consiste en la date de réception constatée à l'ARS et au Département de l'Isère (si voie postale) ou en

la date de dépôt direct à l'ARS et au Département de l'Isère, portée sur le récépissé délivré par les autorités.

La vérification des dossiers reçus, dans la limite de la période de dépôt, se fera selon deux étapes :

- vérification de la régularité administrative et de la complétude du dossier conformément à l'article R 313-5-1 -1^{er} alinéa du CASF ; le cas échéant il peut être demandé aux candidats de compléter le dossier de candidature pour les informations administratives prévues à l'article R 313-4-3 1° du CASF dans un délai de 20 jours ;
- les dossiers reçus complets à la date de clôture de la période de dépôt et ceux qui auront été complétés dans le délai indiqué ci-dessus seront analysés sur le fond du projet en fonction des critères de sélection et de notation des projets dont la liste est annexée au cahier des charges.

L'attention des candidats est appelée sur le fait que les instructeurs n'engageront pas l'analyse des dossiers dont le contenu ne respecterait pas les critères de recevabilité consignés en « avant- propos », en page 1 du cahier des charges.

Les comptes rendus motivés d'instruction de chacun des projets seront présentés à la commission de sélection, avec une proposition de classement argumentée selon les critères de sélection. La commission de sélection d'appel à projets constituée selon l'article R 313-1 II 4° et III du CASF, (composition publiée au recueil des actes administratifs de la préfecture de Région Rhône-Alpes et du Département de l'Isère, mise en ligne sur les sites internet des deux autorités) se réunira pour examiner les projets et rendre un avis de classement.

La liste des projets par ordre de classement sera publiée et mise en ligne selon les mêmes modalités.

La décision d'autorisation conjointe de la Directrice Générale de l'ARS et du Président du Conseil départemental de l'Isère sera également publiée sur les recueils des actes administratifs et mise en ligne sur les sites internet ; elle sera de plus notifiée au candidat retenu par lettre recommandée avec avis de réception ainsi qu'aux autres candidats.

5 – MODALITES DE TRANSMISSION DU DOSSIER DU CANDIDAT

Chaque candidat devra adresser, en une seule fois, un dossier de candidature par courrier recommandé avec demande d'avis de réception au **plus tard pour le 29 juin 2015, 18 heures**.

Le dossier sera constitué de :

- 2 *exemplaires* en version "papier"
- 1 *exemplaire* en version dématérialisée (dossier gravé sur clé USB ou autre support)

et adressé sous la forme demandée à chacune des deux autorités.

Les dossiers de candidature (version papier et version dématérialisée) devront être adressés simultanément à :

- Madame la Directrice générale de l'Agence régionale de santé de Rhône-Alpes
Direction handicap et grand âge
Pôle organisation de l'offre
Cellule « autorisations et suivi des instances régionales »
241 rue Garibaldi
CS 93383
69418 Lyon cedex 03

Et à :

- Monsieur le Président du Conseil départemental de l'Isère
Direction de l'insertion et de la famille
Service protection maternelle, infantile et parentalités
17/19 rue du Commandant l'Herminier
BP 1096
38022 Grenoble Cedex 1

Il pourra être déposé contre récépissé aux mêmes adresses et dans les mêmes délais :

- ARS

Entrée au 54 rue du Pensionnat
69 Lyon 3^{ème} - 2^{ème} étage - bureau n° 235 ou n° 236 - Tél. 04.69.85.57.99 ou 57.89 ou 57.77

- Département de l'Isère
Direction de l'insertion et de la famille
Service protection maternelle, infantile et parentalités
Bâtiment 3 - 4^{ème} étage - bureau n° 424 ou n° 417
17/19 rue du Commandant l'Herminier - Tél. 04 76 00 61 59 ou 61 64 ou 61 60
BP 1096
38022 Grenoble Cedex 1

Qu'ils soient envoyés ou déposés, les dossiers de candidature seront insérés dans une enveloppe cachetée portant la mention "**NE PAS OUVRIR**" et "**appel à projets ARS n° 2015-03-05 – Département 38 n° 2015-1425** qui comprendra deux sous enveloppes :

- une sous enveloppe portant la mention "appel à projets ARS 2015-03-05- Département 38 n° 2015-1425 – dossier administratif candidature + [nom du promoteur]"
- une sous-enveloppe portant la mention "appel à projets ARS 2015-03-05- Département 38 n° 2015-1425 dossier réponse au projet + [nom du promoteur]"

Dès la publication du présent avis, les candidats sont invités à faire part de leur déclaration de candidature à l'ARS et au Département de l'Isère, en précisant leurs coordonnées, par tout moyen à leur convenance.

6 – COMPOSITION DU DOSSIER

La liste des pièces à produire est jointe en annexe.

7 – PUBLICATION ET MODALITES DE CONSULTATION DE L'AVIS D'APPEL A PROJET

Le présent avis d'appel à projet sera publié au recueil des actes administratifs de la préfecture de Région et du Département de l'Isère ; la dernière date de publication sera considérée comme la date d'ouverture officielle de la période de dépôt des dossiers jusqu'à la date de clôture fixée **au 29 juin 2015, 18 heures.**

Cet avis (avec l'ensemble des documents qui le composent) sera consultable et téléchargeable sur le site internet de l'ARS de Rhône-Alpes (<http://www.ars.rhonealpes.sante.fr> - rubriques indiquées précédemment pour l'accès au cahier des charges).

Il pourra également être remis gratuitement dans un délai de huit jours aux candidats qui le solliciteront.

8 – PRECISIONS COMPLEMENTAIRES

- Les candidats pourront demander à l'ARS Rhône-Alpes des compléments d'informations avant le 21 juin 2015 exclusivement par messagerie électronique à l'adresse suivante : ARS-RHONEALPES-DHGA-AUTORISATIONS@ars.sante.fr en mentionnant, dans l'objet du courriel, la référence de l'appel à projets « appel à projets ARS 2015-03-05 / Département 38 n° 2015-1425 ».

Les questions et réponses seront consultables sur la foire aux questions du site internet de l'ARS de Rhône-Alpes, sous les mêmes rubriques qu'indiquées précédemment, puis « Centre d'action médico-sociale précoce–Foire aux questions ».

- Les autorités pourront porter à la connaissance de l'ensemble des candidats via leur site internet les informations de caractère général qu'elles estimeront nécessaires, jusqu'à la date limite du 24 juin 2015.

Fait à Lyon, le 30 mars 2015

La Directrice Générale
de l'Agence régionale de santé de Rhône-Alpes
Par délégation
Marie-Hélène Lecenne

Le Président
du Conseil départemental de l'Isère
Par délégation
Thierry Vignon

JORF n° 0208 du 8 septembre 2010

Texte n° 39

ARRETE

Arrêté du 30 août 2010 relatif au contenu minimal de l'état descriptif des principales caractéristiques du projet déposé dans le cadre de la procédure de l'appel à projets mentionnée à l'article L. 313-1-1 du code de l'action sociale et des familles

NOR: M TSA1019130A

Le ministre du travail, de la solidarité et de la fonction publique,

Vu le code de l'action sociale et des familles, notamment ses articles L. 313-1-1 et R. 13-4-3 ;
Vu l'avis de la section sociale du Comité national de l'organisation sanitaire et sociale en date du 21 juillet 2010 ;

Vu l'avis de la commission consultative d'évaluation des normes en date du 29 juillet 2010,

Arrête :

Article 1

Le contenu minimal de l'état descriptif des principales caractéristiques du projet mentionné à l'article R. 313-4-3 du code de l'action sociale et des familles comporte :

1° Un dossier relatif aux démarches et procédures propres à garantir la qualité de la prise en charge comprenant :

- un avant-projet du projet d'établissement ou de service mentionné à l'article L. 311-8 ;
- l'énoncé des dispositions propres à garantir les droits des usagers en application des articles L. 311-3 à L. 311-8 ainsi que, le cas échéant, les solutions envisagées en application de l'article L. 311-9 pour garantir le droit à une vie familiale des personnes accueillies ou accompagnées ;
- Lorsque la demande d'autorisation concerne un service mentionné au 14° du I de l'article L. 312-1, l'énoncé des dispositions propres à garantir les droits des usagers en application des articles L. 471-6 et L. 471-8 ;
- la méthode d'évaluation prévue pour l'application du premier alinéa de l'article L. 312-8, ou le résultat des évaluations faites en application du même article dans le cas d'une extension ou d'une transformation
- le cas échéant, les modalités de coopération envisagées en application de l'article L. 312-7 ;

2° Un dossier relatif aux personnels comprenant :

- une répartition prévisionnelle des effectifs par type de qualification ;
- si la demande d'autorisation concerne un service mentionné au 14° ou au 15° du I de l'article L. 312-1, les méthodes de recrutement suivies pour se conformer aux dispositions des articles L. 471-4 et L. 474-3 et les règles internes fixées pour le contrôle des personnes qui ont reçu délégation des représentants du service pour assurer la mise en œuvre des mesures de protection des majeurs ou des mesures judiciaires d'aide à la gestion du budget familial ;

3° Selon la nature de la prise en charge ou en tant que de besoin, un dossier relatif aux exigences architecturales comportant :

- une note sur le projet architectural décrivant avec précision l'implantation, la surface et la nature des locaux en fonction de leur finalité et du public accueilli ou accompagné ;
- en cas de construction nouvelle, des plans prévisionnels qui peuvent, conformément à la réglementation qui leur est applicable, ne pas être au moment de l'appel à projet obligatoirement réalisés par un architecte ;

4° Un dossier financier comportant outre le bilan financier du projet et le plan de financement de l'opération, mentionnés au 2° de l'article R. 313-4-3 du même code :

- a) Les comptes annuels consolidés de l'organisme gestionnaire lorsqu'ils sont obligatoires ;
- b) Le programme d'investissement prévisionnel précisant la nature des opérations, leurs coûts, leurs modes de financement et un planning de réalisation ;
- c) En cas d'extension ou de transformation d'un établissement ou d'un service existant, le bilan comptable de cet établissement ou service ;
- d) Les incidences sur le budget d'exploitation de l'établissement ou du service du plan de financement mentionné ci-dessus ;
- e) Le cas échéant, les incidences sur les dépenses restant à la charge des personnes accueillies ou accompagnées ;
- f) Le budget prévisionnel en année pleine de l'établissement ou du service pour sa première année de fonctionnement.

Les modèles des documents relatifs au bilan financier, au plan de financement et à celui mentionné au d sont fixés par arrêté du ministre chargé de l'action sociale.

Article 2

Le directeur général de la cohésion sociale est chargé de l'exécution du présent arrêté, qui sera publié au Journal officiel de la République française.

Fait à Paris, le 30 août 2010.

Pour le ministre et par délégation :
Le directeur général
de la cohésion sociale,
F. Heyries

Article R 313-4-3

- Créé par [Décret n°2010-870 du 26 juillet 2010 - art. 1](#)

Chaque candidat, personne physique ou morale gestionnaire responsable du projet, adresse en une seule fois à l'autorité ou aux autorités compétentes, par lettre recommandée avec avis de réception ou par tout autre moyen permettant d'attester de la date de leur réception, les documents suivants :

1° Concernant sa candidature :

- a) Les documents permettant de l'identifier, notamment un exemplaire de ses statuts s'il s'agit d'une personne morale de droit privé ;
- b) Une déclaration sur l'honneur certifiant qu'il n'est pas l'objet de l'une des condamnations devenues définitives mentionnées au livre III du présent code ;
- c) Une déclaration sur l'honneur certifiant qu'il n'est l'objet d'aucune des procédures mentionnées aux [articles L. 313-16](#), [L. 331-5](#), [L. 471-3](#), [L. 472-10](#), [L. 474-2](#) ou [L. 474-5](#) ;
- d) Une copie de la dernière certification aux comptes s'il y est tenu en vertu du code de commerce ;
- e) Des éléments descriptifs de son activité dans le domaine social et médico-social et de la situation financière de cette activité ou de son but social ou médico-social tel que résultant de ses statuts lorsqu'il ne dispose pas encore d'une telle activité ;

2° Concernant son projet :

- a) Tout document permettant de décrire de manière complète le projet en réponse aux besoins décrits par le cahier des charges ;
- b) Un état descriptif des principales caractéristiques auxquelles le projet doit satisfaire, dont le contenu minimal est fixé par arrêté, comportant notamment un bilan financier, un plan de financement et un budget prévisionnel ;
- c) Le cas échéant, l'exposé précis des variantes proposées et les conditions de respect des exigences minimales que ces dernières doivent respecter ;
- d) Dans le cas où plusieurs personnes physiques ou morales gestionnaires s'associent pour proposer un projet, un état descriptif des modalités de coopération envisagées.



Agence régionale de santé
Délégation Départementale de l'Isère
Handicap et Grand Age
17-19, rue Commandant l'Herminier
38032 Grenoble cedex 1
Téléphone : 04.76.63.64.40



Département de l'Isère
Direction Insertion Famille
17/19 rue du Commandant l'Herminier
BP 1096
38022 Grenoble cedex 1
Téléphone : 04.76.00.61.60

Cahier des charges

Pour la création de deux unités de
Centre d'action médico-sociale précoce (CAMSP) polyvalent
dans le département de l'Isère, territoire de santé Est

Avant-propos

Critères de recevabilité des dossiers :

Feraient l'objet d'un refus préalable sans instruction les dossiers qui ne respecteraient pas les conditions suivantes :

- . La qualité et la capacité du service : Centre d'action médico-sociale précoce (CAMSP) -projet d'une unité de 20 places ou de 2 unités de 20 places ;
- . Le public bénéficiaire : enfants jusqu'à 6 ans, souffrant de handicap, ou à risque de handicap (tout handicap y compris les enfants souffrant d'autisme et/ou de troubles envahissants du développement) ;
- . La localisation : au sein du territoire de santé EST, du département de l'Isère, avec implantation et desserte obligatoires sur les secteurs indiqués en page 5 du cahier des charges ;
- . La non présentation d'un projet spécifique de diagnostic et/ou d'intervention précoce en faveur des enfants atteints d'autisme et/ou de troubles envahissants du développement (*application du plan régional d'actions autisme*) ;
- . L'enveloppe maximum allouée annuellement pour le fonctionnement : 287 500 € pour une unité de 20 places (dont part Département 57 500 € et part ARS 230 000 €) – 575 000 € pour 2 unités.

Préambule :

L'Agence Régionale de Santé (ARS) Rhône-Alpes et le Département de l'Isère, compétents en vertu de l'article L.313-3 d) du Code de l'action sociale et des familles (CASF), lancent un appel à projet conjoint pour la création dans le département de l'Isère, territoire de santé Est, de deux unités de Centre d'Action Médico-Sociale Précoce (CAMSP) polyvalent, de 20 places chacune.

C'est dans ce cadre que le présent cahier des charges, établi conformément aux dispositions de l'article R.313-3 du CASF, a pour objectif de définir les conditions de création de deux unités de CAMSP ainsi que les caractéristiques techniques auxquelles tout promoteur devra répondre.

Les candidats sont invités à proposer les réponses et les modalités de mise en œuvre qu'ils estiment les plus aptes à satisfaire aux objectifs et besoins décrits, afin notamment d'améliorer la qualité de l'accompagnement du public de CAMSP.

La réponse au présent appel à projet pourra porter sur :

- L'une ou l'autre des deux unités de 20 places chacune,
- L'ensemble des deux unités, soit 40 places.

Le promoteur est libre de présenter des projets d'installation :

- a) par extension de structures existantes (pour une ou deux unités) ;
- b) par création ex nihilo d'une nouvelle structure autonome avec recherche de mutualisations avec d'autres services déjà existants.

Descriptif du projet :

- Création de deux unités de Centre d'Action Médico-sociale Précoce (CAMSP) polyvalent, de 20 places chacune ;
- Destinées à accueillir des enfants de 0 à 6 ans présentant tout type de handicap ou à risque de développer un handicap (*y compris les enfants atteints d'autisme et/ou de troubles envahissants du développement*) ;
- Nombre de 20 places par unité, soit un total de 40 places ;
- Situées dans le département de l'Isère, territoire de santé Est.

1. Cadre juridique de l'appel à projet

La loi n° 2009-879 du 21 juillet 2009 portant réforme de l'hôpital et relative aux Patients, à la Santé et aux Territoires (HPST) a introduit une procédure d'appel à projet pour la création, l'extension et la transformation des établissements et services sociaux et médico-sociaux.

Le décret n° 2010-870 du 26 juillet 2010 relatif à la procédure d'appel à projet et d'autorisation mentionnée à l'article L.313-1-1 du Code de l'Action Sociale et des Familles (CASF) précise les dispositions réglementaires applicables à cette nouvelle procédure d'autorisation des établissements et services médico-sociaux.

Ces dispositions sont complétées et modifiées par le décret n° 2014-565 du 30 mai 2014 et par la circulaire n° DGCS/SD5B/2014/287 du 20 octobre 2014 relative à la procédure d'appel à projet et d'autorisation des établissements et services sociaux et médico-sociaux.

Le projet devra respecter les textes régissant le fonctionnement des centres d'action médico-sociale précoce :

- Annexe XXXII bis au décret n°76-389 du 15 avril 1976 (complétant le décret n°56-284 du 9 mars 1956).
- Articles L.2112-8 et L.2132-4 du code de la santé publique.

2. Définition des besoins à satisfaire

2.1. Le contexte

La définition des besoins à satisfaire s'appuie sur deux axes.

En premier lieu, le dépistage précoce du handicap fait partie des missions essentielles de **la Protection Maternelle et Infantile** (article L.2112-3 du code de la santé publique).

En second lieu, « le renforcement du dépistage précoce et la prise en charge des troubles physiques, psychologiques, sensoriels et de l'apprentissage" constituent l'une des priorités du **Projet Régional de Santé Rhône-Alpes 2012-2017 (priorité n° 9)**.

Pour mettre en œuvre cette priorité, le Projet régional de santé prévoit notamment la réalisation des deux actions ci-après :

- Le développement des actions de prévention et de promotion de la santé pour les enfants de la tranche d'âge de 0 à 6 ans.
- L'amélioration du repérage et de la prise en charge des troubles physiques, psychologiques, sensoriels et de l'apprentissage.

Le programme régional de santé prévoit également l'amélioration de l'accompagnement et du parcours de soins des enfants présentant un handicap moteur lourd, en facilitant l'accès aux CAMSP.

Le programme du territoire de santé Est comporte une action centrée sur l'amélioration de la couverture territoriale et la réduction des inégalités d'accès aux CAMSP, ainsi que la diminution des délais de premier rendez-vous pour permettre une prise en charge au plus jeune âge possible.

Le repérage précoce des troubles et des pathologies du développement, ainsi que l'amélioration des conditions d'accompagnement des jeunes enfants, augmentent l'efficacité de la prise en charge de ce public (continuité des parcours, accès facilité aux professionnels, meilleure information des familles). Le suivi précoce facilite les interventions ultérieures des professionnels de santé, sociaux et médico-sociaux. Il prévient les risques de sur-handicap.

Des études nationales et régionales (étude qualitative 2009 pilotée par la Caisse nationale de solidarité pour l'autonomie "*Intervention des centres d'action médico-sociale précoce*" dans différents contextes sanitaires, sociaux et médico-sociaux, étude "*La prise en charge très précoce des bébés vulnérables en Rhône-Alpes*", synthèse régionale, complétée de monographies départementales, effectuée par le Centre Régional d'Etudes et d'Actions sur les handicaps et les inadaptations en 2011, à la demande de l'ARS Rhône-Alpes) ont souligné le rôle important des centres d'action médico-sociale précoce, dans le dépistage des handicaps, le repérage, l'accompagnement et l'orientation des enfants de 0 à 6 ans.

Le plan d'actions régional autisme Rhône-Alpes 2014-2017 prévoit de conforter le repérage de l'autisme infantile. Dans ce cadre, les équipes des Centres d'action médico-sociale précoce (CAMSP) font partie des professionnels de première ligne. Le plan d'actions régional autisme prévoit également de renforcer le diagnostic "simple" et l'intervention précoce. Pour cela, le développement des places de CAMSP dans les territoires prioritaires doit intégrer de manière explicite, une offre en direction du diagnostic et de l'intervention précoce auprès des enfants avec autisme.

Le groupe de travail sur la coordination des intervenants, installé en 2013 pour mettre en œuvre l'action du programme du territoire de santé Est "améliorer la qualité de vie et le devenir des enfants prématurés" a souligné la nécessité de poursuivre le travail en réseau des CAMSP avec le secteur libéral, les réseaux de périnatalité, la protection maternelle et infantile, le réseau de santé Anais.

En Rhône-Alpes, l'âge moyen d'entrée dans un centre d'action médico-sociale précoce est de deux ans et les délais d'attente moyens avant le premier accueil sont de 4 à 5 mois.

Les schémas départementaux médico-sociaux des Conseils généraux soulignent l'inégale répartition géographique des places de CAMSP.

Le Schéma régional d'organisation médico-sociale préconise la création de places de CAMSP polyvalents.

2.2. Description de l'offre existante et des besoins non satisfaits

2.2.1. L'offre existante

Le département de l'Isère est rattaché au territoire de santé Est de la région Rhône-Alpes, pour les deux tiers environ de sa superficie (partie sud).

L'offre de CAMSP sur la partie iséroise du territoire de santé Est, est présentée dans le tableau en annexe.

En matière sanitaire, la partie iséroise du territoire de santé Est comporte 5 maternités, dont :

- Le CHU de Grenoble, site nord "couples enfants" (maternité de niveau 3, néonatalogie, réanimation néonatale, pédiatrie),
- Le groupe hospitalier mutualiste de Grenoble (maternité de niveau 1),
- La clinique Belledonne de Saint-Martin d'Hères (maternité de niveau 2, néonatalogie),
- La clinique des Cèdres à Echirolles (maternité de niveau 1, pédiatrie),
- Le centre hospitalier de Voiron (maternité de niveau 2, pédiatrie).

Les réseaux de périnatalité et de suivi

Sur la partie iséroise du territoire Est, les enfants nés prématurés sont suivis par le Réseau périnatal Alpes Isère (RPAI) et le réseau de suivi "Naître et Devenir".

Les différents CAMSP sont impliqués dans les groupes de travail du réseau régional de rééducation pédiatrique (R4P).

2.2.2. Recensement des besoins

Le taux d'équipement en places de CAMSP du territoire de santé Est, est de 2,80 places pour 1000 enfants de 0 à 6 ans (source schéma régional d'organisation médico-sociale). La moyenne régionale est de 2,85 places/1000.

Le taux d'équipement du département de l'Isère est de 1,9 places/1000 enfants de 0 à 6 ans.

La population âgée de 0 à 6 ans du territoire de santé Est représente 7,6 % de la population totale.

Le taux de prise en charge en CAMSP (4,06‰) est en dessous du taux de prise en charge régional moyen (6,11‰).

Malgré des extensions récentes (extension de 10 places du CAMSP de l'APF à Grenoble en 2014), des inégalités en termes de répartition des places demeurent :

- Le secteur de l'agglomération grenobloise est bien équipé,
- Le nord de la vallée du Grésivaudan ne dispose pas de places de CAMSP ; les CAMSP de Grenoble et d'Eybens accueillent des enfants originaires de la vallée du Grésivaudan, mais l'éloignement géographique freine l'accès à ces structures, la zone géographique du nord Grésivaudan se situe dans les fourchettes hautes en matière de temps de desserte théorique des CAMSP (entre 30 et 40 minutes et plus).
- Le secteur de la Bièvre, à La Côte Saint-André et aux alentours, en direction de la zone de Beaurepaire (à la limite des territoires de santé Est, Centre et Sud) est repéré dans la monographie du département de l'Isère, en annexe du rapport du CREAL de 2011 comme une zone insuffisamment couverte, malgré l'installation d'une antenne du CAMSP de Vienne de 15 places, à La Côte Saint-André en 2013, le taux d'évolution des naissances de 2000 à 2013 (source : Schéma départemental d'action sociale en faveur de l'enfance et de la famille 2014–2018) en Bièvre-Valloire est de 14,4 %, supérieur au taux moyen d'évolution de l'Isère sur la même période (5,9 %), la zone se situe également dans les fourchettes hautes en matière de temps de desserte théorique.

L'association ARIST, gestionnaire du CAMSP d'Eybens a obtenu, dans le cadre d'un programme de soutien aux actions innovantes lancé par l'Agence régionale de santé en 2014, un financement (fonds d'intervention régional) pour intervenir, de manière mobile en direction des secteurs moins peuplés du sud Isère.

Les différents groupes de travail de suivi du Projet régional de santé et du programme de territoire Est ont souligné la nécessité de poursuivre le travail portant sur l'amélioration de la couverture territoriale des CAMSP.

Le Schéma départemental d'action sociale en faveur de l'enfance et de la famille 2014-2018 prévoit (objectif stratégique n° 3) de renforcer les actions de prévention primaire, médicale et médico-sociale en direction des enfants de 0 à 6 ans.

3. Caractéristiques du projet et critères de qualité exigés

3.1. Missions générales

- dépistage et diagnostic précoce des déficits ou troubles,
- prévention ou réduction des conséquences invalidantes de ces déficits,
- soin : cure ambulatoire et rééducation précoce,
- accompagnement et soutien des familles lors du processus de révélation du handicap et dans la mise en œuvre des soins et des actions éducatives requis par l'état de l'enfant,
- soutien à l'accès aux lieux de la petite enfance et à la scolarité.

3.2. Public accueilli

Le CAMSP aura vocation à accueillir des enfants de 0 à 6 ans présentant tout type de handicap (sensoriel, moteur, mental, autisme et/ou troubles envahissant du développement) ou à risque de développer un handicap.

En application du plan régional d'actions «autisme», et sur la base des référentiels, le dossier devra obligatoirement présenter les modalités de diagnostic et/ou d'intervention précoce, auprès des enfants atteints d'autisme et/ou de troubles envahissants du développement, dans le cadre du projet et de l'organisation (cf. aussi le paragraphe «personnels»).

3.3. Territoires d'implantations

Chaque unité devra couvrir l'une des deux zones insuffisamment couverte ci-après :

- Le nord de la vallée du Grésivaudan : secteurs de Crolles – Villard-Bonnot ; Allevard-Pontcharra-Chapareillan, Saint-Pierre d'Allevarde – Le Touvet – La Terrasse,
- La Bièvre : secteur de la Côte-Saint-André et secteurs géographiques situés dans un rayon de 10 à 15 km vers le sud ouest, l'est, le sud, le sud est de La Côte-Saint-André, vers les limites des territoires Centre et Sud (Gillonnay, Saint-Etienne de Saint-Geoirs, Saint-Michel de Saint-Geoirs, Roybon, Saint-Siméon de Bressieux, Viriville, Marcilloles).

Le candidat devra, pour chacune des zones concernées, motiver précisément son choix d'implantation.

3.4. Exigences architecturales et environnementales

Le candidat précisera dans sa réponse à l'appel à projet les principes d'aménagement et d'organisation spatiale, accompagnés des plans prévisionnels éventuels jugés pertinents.

Les locaux des deux unités de CAMSP devront être adaptés à l'accueil d'enfants de moins de 6 ans en situation de handicap, afin que l'établissement soit à même d'assurer l'ensemble des missions décrites dans le présent cahier des charges.

Les choix architecturaux et environnementaux devront permettre d'identifier clairement les missions de ressources de l'établissement (locaux distincts, signalétique interne...), en vue de garantir leur mise en œuvre dans des conditions optimales.

Les normes d'accessibilité, d'hygiène et de sécurité propres aux établissements médico-sociaux accueillant des personnes en situation de handicap seront strictement respectées.

De manière générale, l'ensemble des normes prévalant à l'ouverture et au fonctionnement d'un établissement médico-social s'imposera au promoteur.

3.5. Exigences relatives à la qualité de l'accompagnement

3.5.1. Les outils de la loi n° 2002-2 du 2 janvier 2002

Dans le respect de la réglementation en vigueur, le projet proposé devra décrire les modalités de mise en place de l'ensemble des outils issus de la loi n° 2002-2 du 2 janvier 2002 rénovant l'action sociale et médico-sociale.

A cet effet, il est demandé au candidat de présenter les grandes lignes d'un avant-projet d'établissement (projet d'accompagnement, projet de soins, projet éducatif et de socialisation, soutien et conseil aux familles).

Le rapport d'activité devra être mis au point selon le rapport d'activité type établi sous l'égide de la Caisse nationale de solidarité pour l'autonomie.

3.5.2. La coopération

Les deux unités de CAMSP devront inscrire leur action dans une coopération étroite avec les acteurs sociaux, sanitaires, médico-sociaux de leur territoire d'implantation.

Parmi ces acteurs, on recense notamment les professionnels :

- de santé libéraux,
- des services de protection maternelle et infantile des directions territoriales du Département de l'Isère,
- des services hospitaliers,
- des réseaux de périnatalité et de suivi,
- des centres médico-psychologiques (CMP),
- des établissements et services médico-sociaux,
- des réseaux de santé ville-hôpital,
- des services de médecine scolaire,
- du CRA, du CADIPA,
- des établissements d'accueil de jeunes enfants,
- des accueils collectifs pour mineurs.

3.5.3. L'intervention sur les différentes missions d'un CAMSP

Les deux unités devront intervenir sur l'ensemble des missions d'un CAMSP, en particulier dans le domaine de la prévention et du dépistage précoce, en harmonisant leurs interventions avec les autres acteurs sanitaires et médico-sociaux. Le promoteur devra expliquer comment il organise le CAMSP pour la prise en charge des très jeunes enfants, du handicap lourd, du repérage, du diagnostic "simple" et de l'intervention précoce en direction des jeunes autistes.

3.6. Délai de mise en œuvre

Il est demandé au candidat de présenter **le calendrier de mise en œuvre de son projet** (recrutement des personnels), en tenant compte d'une perspective d'installation à la fin de l'année 2015 (décembre) et de montée en charge des unités à partir de janvier 2016.

4. Personnels et aspects financiers

4.1. Effectifs et encadrement

Le projet fera appel à une équipe pluridisciplinaire dont la composition sera détaillée par le candidat, et qui comprendra obligatoirement des professionnels à même d'accompagner les enfants souffrant d'autisme et/ou de troubles envahissants du développement (diagnostic et/ou intervention précoce sur la base des référentiels). Conformément à la réglementation, l'équipe pourra être composée de médecins spécialisés, de rééducateurs, d'auxiliaires médicaux, de psychologues, de personnel d'éducation précoce, d'assistants de service social et en tant que de besoins d'autres techniciens (cf. article 1 de l'annexe 32 du décret n° 76-389 du 15 avril 1976).

Les effectifs par catégorie professionnelle devront être indiqués en Equivalents Temps Plein, avec mention des quotités de travail pour les personnels envisagés.

Le promoteur devra fournir également l'organigramme prévisionnel et les projets de fiches de poste. Il proposera au dossier un projet de planning, avec journée-type.

Les dispositions salariales applicables au personnel seront également précisées (convention collective le cas échéant), de même que les exigences en termes de formation initiale et continue des équipes. Le plan de formation prévisionnel devra être transmis en appui.

Il est demandé au candidat de détailler les recherches effectuées pour que les recrutements envisagés soient opérationnels dans le calendrier imparti au présent cahier des charges.

4.2. Cadrage budgétaire

Les deux unités de CAMSP bénéficient d'un financement conjoint, réparti entre l'ARS (80 %) et le Département (20 %).

Les montants mentionnés ci-après correspondent à un coût de fonctionnement en année pleine. Par conséquent, la dotation allouée lors de la mise en activité du CAMSP sera calculée au prorata du mois d'ouverture effective.

La dotation globale limitative autorisée pour les 40 places est de : 575 000 euros

Elle se décompose comme suit :

- 80 % pour l'ARS : 460 000 euros
- 20 % pour le Département : 115 000 euros.

Soit pour une unité de 20 places :

- ARS : 230 000 euros,
- Département : 57 500 euros.

Au titre de l'exercice 2015, l'engagement budgétaire du Conseil général de l'Isère porte sur le financement de 20 places. Le financement des 20 places supplémentaires sera inscrit sur l'exercice 2016.

Il est demandé au promoteur de présenter, pour chaque unité, un budget de fonctionnement en année pleine, ainsi qu'un budget au prorata, compte tenu de la date prévisionnelle de début d'activité.

5. Evaluation

Le candidat devra par ailleurs spécifier dans sa réponse les démarches d'évaluation interne et externe de l'établissement, conformément aux dispositions des articles L.312-8 et D.312-203 et suivants du code de l'action sociale et des familles.

Le projet devra respecter les dernières recommandations de l'Agence nationale de l'évaluation et de la qualité des établissements et services sociaux et médico-sociaux (ANESM) sur les CAMSP ("le repérage, le diagnostic, l'évaluation pluridisciplinaire et l'accompagnement précoce et personnalisé des enfants en centre d'action médico-sociale précoce", novembre 2014), notamment en matière de :

- Précocité du repérage, du dépistage et de l'accueil de l'enfant et de ses parents,
- Soins et d'accompagnement précoce, interdisciplinaires et personnalisés de l'enfant.

CRITERES DE SELECTION DES PROJETS

THEMES	CRITERES	Coeff Pond	Cotation (1 à 5)	Total	Commentaires/ Appréciations
QUALITE DU PROJET D'ACCOMPAGNEMENT 42,5%	Qualité de l'avant-projet d'établissement et respect des prescriptions du cahier des charges (publics accueillis, projet d'accompagnement, relations avec les familles...)	4			
	Valorisation et mise en œuvre des missions du CAMSP (articulation des compétences, cohérence globale de l'organisation interne)	4			
	Respect des droits des usagers (mise en place des outils de la loi n° 2002-2 du 2 janvier 2002)	3			
	Composition et coordination de l'équipe pluridisciplinaire (qualifications et expérience, organigramme, fiches de poste, qualité du plan de formation proposé, coordination des interventions)	4			

	Démarches d'évaluation interne et externe présentées (modalités et critères retenus)	2			
PARTENARIATS ET INSCRIPTION DANS L'ENVIRONNEMENT LOCAL 20%	Articulation avec les acteurs de la périnatalité, P.M.I., réseaux de santé, secteur libéral, CMP et autres acteurs sanitaires, sociaux et médico-sociaux...	8			
LOCALISATION ET ARCHITECTURE DES LOCAUX 15%	Choix de la zone d'implantation de l'établissement (interventions dans les zones peu ou pas couvertes)	3			
	Qualité du projet architectural (adaptation des locaux, conditions de sécurité et d'accessibilité, choix des matériels et équipements ...)	3			
CAPACITE DE MISE EN ŒUVRE PAR LE PROMOTEUR ET EQUILIBRE FINANCIER DU PROJET 22,5%	Capacité du promoteur à respecter les délais attendus de mise en œuvre du projet (locaux, embauches du personnel...)	3			
	Expérience du promoteur dans l'accompagnement de jeunes enfants en situation de handicap	2			
	Coût global du projet et cohérence/sincérité du budget présenté au regard des modalités de mise en œuvre proposées	4			
TOTAL / 200		40			

Annexe : l'offre en places de CAMSP

Département de l'Isère

Territoire de santé Est

CAMSP (dénomination et implantation)	Capacités	Public suivi
CAMSP d'Eybens, association ARIST	50	polyvalent
CAMSP de l'APF Grenoble	73	polyvalent et 10 places dédiées à la déficience auditive ainsi que 3 places dédiées au dépistage de l'autisme
CAMSP de l'APF antenne de Voiron	25	polyvalent
CAMSP de l'APAJH antenne de La Côte-Saint-André	15	polyvalent

Territoire de santé Centre

CAMSP (dénomination et implantation)	Capacités	Public suivi
CAMSP de Vienne	40	polyvalent
CAMSP de Vienne, pôle "bébés vulnérables"	10	pôle bébés vulnérables
CAMSP de Bourgoin-Jallieu	52	polyvalent

**

DIRECTION DES RESSOURCES HUMAINES

SERVICE GESTION DU PERSONNEL

Délégation de signature pour la direction territoriale de la Porte des Alpes

Arrêté n° 2015-912 du 17 février 2015

Date de dépôt en Préfecture : 27/02/2015

LE PRESIDENT DU CONSEIL GENERAL

Vu l'article L 3221-3 du code général des collectivités territoriales,

Vu l'arrêté n° 2014-10061 portant organisation des services du Département,

Vu l'arrêté n° 2009-6989 du 18 août 2009 relatif aux attributions de la direction territoriale de la Porte des Alpes,

Vu l'arrêté n° 2014-7139 du 23 septembre 2014 portant délégation de signature pour la direction territoriale de la Porte des Alpes,

Vu la note de service en date du 23 janvier 2015,

Sur proposition du Directeur général des services du Département,

Arrête :

Article 1 :

Délégation est donnée à **Monsieur Laurent Lambert** directeur du territoire de la Porte des Alpes, et à **Madame Corine Brun**, directrice adjointe du territoire de la Porte des Alpes, pour signer tous les actes et correspondances entrant dans les attributions de la direction territoriale, à l'exclusion :

- des rapports à l'assemblée départementale et à la commission permanente,
- des délibérations du Conseil général de l'Isère et de la commission permanente,
- des délégations de service public, contrats de partenariat et leurs avenants,
- des notifications de subvention,
- de toutes lettres posant une orientation de la collectivité ou une décision de principe adressées, notamment, aux élus,
- des arrêtés portant tarification,
- des mémoires rédigés dans le cadre d'un contentieux,
- des ordres de mission lorsque le moyen de transport est l'avion,
- des conventions avec incidence financière et de leurs avenants, à l'exception des marchés publics.

Article 2 :

Délégation est donnée à :

Monsieur Daniel Dumont, chef du service aménagement et à
Monsieur Laurent Bonnaire, adjoint au chef du service aménagement,
Monsieur Lyonel Richard, chef du service éducation et à
Monsieur Yves Reverdy, adjoint au chef du service éducation,
Madame Myriam Bouzon, chef du service ASE empêchée et remplacée par
Madame Anne-Claire Muller, chef du service ASE par intérim et à
Madame Sylvie Kadlec, adjoint au chef du service ASE et à
Madame Marie-Cécile Sourd, responsable accueil familial,
(*poste à pourvoir*), chef du service PMI, et à
Madame Marie-Annick Vandamme, adjointe au chef du service PMI,
Madame Anne Charron, chef du service autonomie, et à
Madame Florence Gayton, adjointe au chef du service autonomie,
Madame Dominique Veyron et à **Madame Violette Guillot**, responsables du service action sociale,
Madame Florence Pontier, chef du service insertion,
Madame Bernadette Drevon, chef du service ressources « Porte des Alpes »,

pour signer tous les actes et correspondances entrant dans les attributions du territoire, y compris les sections au titre du traitement aux limites.

Sont exclus de leur domaine de compétence les actes visés à l'article 1 ci-dessus et les actes suivants :

- marchés (à l'exclusion des marchés à procédure adaptée),
- arrêtés de subventions,
- règlements amiables des dommages corporels et matériels causés à des particuliers,
- demandes et déclarations réglementaires liées à l'acte de construction,
- ordres de mission pour déplacements réguliers dans le département ou les départements limitrophes,
- ordres de mission ponctuels pour les déplacements hors de France métropolitaine.

Article 3 :

En cas d'absence simultanée de **Monsieur Laurent Lambert**, directeur du territoire et de **Madame Corine Brun** directrice adjointe, la délégation qui lui est conférée peut être assurée par un des directeurs ou directeurs adjoints d'un autre territoire.

Article 4 :

En cas d'absence d'un chef de service, d'un adjoint au chef de service ou d'un responsable de service, la délégation qui lui est conféré par l'article 2 peut être assurée par l'un des chefs de service, adjoints au chef de service, ou responsables de service, de la direction territoriale de la Porte des Alpes.

En cas d'absence du responsable accueil familial, la délégation qui lui est conférée par l'article 2 peut être assurée par le chef de service ASE ou l'adjoint au chef de service ASE ou par l'un des chefs de service, adjoints au chef de service ou responsables de service de la direction territoriale de la Porte des Alpes.

Article 5 :

L'arrêté n° 2014-7139 du 23 septembre 2014 est abrogé à compter de l'entrée en vigueur du présent arrêté.

Article 6 :

Le Directeur général des services du Département est chargé de l'exécution du présent arrêté, qui sera affiché et publié au recueil des actes administratifs du Département.

**

Délégation de signature pour la direction territoriale de l'Agglomération grenobloise

Arrêté n° 2015-959 du 17 février 2015

Date de dépôt en Préfecture : 27/02/2015

LE PRESIDENT DU CONSEIL GENERAL

Vu l'article L 3221-3 du code général des collectivités territoriales,

Vu l'arrêté n° 2014-10061 portant organisation des services du Département,

Vu l'arrêté n° 2012-8303 du 8 octobre 2012 relatif aux attributions de la direction territoriale de l'Agglomération grenobloise,

Vu l'arrêté n° 2014-10067 portant délégation de signature pour la direction territoriale de l'Agglomération grenobloise,

Vu la note de service en date du 5 février 2015 informant que Madame Séverine Gruffaz exerce à compter du 2 février 2015 les fonctions de directrice du territoire de l'Agglomération grenobloise, par intérim,

Sur proposition du Directeur général des services du Département,

Arrête :

Article 1 :

Délégation est donnée à **Madame Séverine Gruffaz**, directrice par intérim du territoire de l'Agglomération grenobloise, à **Monsieur Pierre Hetzel**, directeur adjoint du secteur aménagement-développement, à **Madame Chantale Brun**, directrice adjointe du secteur ressources, à **Madame Françoise Magne**, directrice adjointe du secteur solidarité, pour signer tous les actes et correspondances entrant dans les attributions de la direction territoriale, à l'exclusion :

- des rapports à l'assemblée départementale et à la commission permanente,
- des délibérations du Conseil général de l'Isère et de la commission permanente,
- des délégations de service public, contrats de partenariat et leurs avenants,
- des notifications de subvention,
- de toutes lettres posant une orientation de la collectivité ou une décision de principe adressées, notamment, aux élus,
- des arrêtés portant tarification,
- des mémoires rédigés dans le cadre d'un contentieux,
- des ordres de mission lorsque le moyen de transport est l'avion,
- des conventions avec incidence financière et de leurs avenants, à l'exception des marchés publics.

Article 2 :

Délégation est donnée à :

POUR LES SERVICES THEMATIQUES :

Madame Céline Bray, chef du service action sociale et à

Madame Bettina Briand, adjointe au chef du service action sociale,

Monsieur Patrick Pichot, chef du service aide sociale à l'enfance et à

Madame Marie-Ange Sempolit, responsable accueil familial,

Monsieur Jean-Jacques Heiriès, chef du service aménagement et à

Monsieur Eric Caputo, adjoint au chef du service aménagement,

Monsieur Frédéric Blanchet, chef du service autonomie et à

Madame Sandrine Suchet, adjointe au chef du service autonomie,

Madame Véronique Nowak, chef du service éducation, et à

Monsieur Laurent Marquès, adjoint au chef du service éducation,

Madame Cécile Rivry, chef du service insertion par intérim et à

Madame Cécile Rivry, adjointe au chef du service insertion,

Madame Christine Guichard, chef du service protection maternelle et infantile

POUR LES SERVICES RESSOURCES :

Monsieur Luc Boissise, chef du service finances et logistique,

Madame Marie-Claire Buissier, chef du service ressources humaines et informatique,

POUR LES SERVICES LOCAUX DE SOLIDARITE :

Monsieur Patrick Garel, chef du service local de solidarité Echirolles et à

Madame Malika Sahari, adjointe au chef du service local de solidarité Echirolles,

Madame Sandrine Robert, chef du service local de solidarité Fontaine-Seyssinet et à

Madame Nathalie Reis, adjointe au chef du service local de solidarité Fontaine-Seyssinet,

Madame Fabienne Bourgeois, chef du service local de solidarité Grenoble centre et à

Madame Karine Arnaud, adjointe au chef du service local de solidarité Grenoble centre,

Madame Dominique Gautier chef du service local de solidarité Grenoble nord-ouest et à

Madame Marie-Paule Guibert, adjointe au chef du service local de solidarité Grenoble nord-ouest,

Madame Christine Grechez, chef du service local de solidarité Grenoble sud et à

Madame Pascale Platini, adjointe au chef du service local de solidarité Grenoble sud,

Monsieur Jean-Michel Pichot, chef du service local de solidarité Grenoble sud-est et à

Madame Geneviève Goy, adjointe au chef du service local de solidarité Grenoble sud-est,

Monsieur Jacques Carton, chef du service local de solidarité Grenoble sud-ouest et à

Madame Hélène Vidal, adjoint au chef du service local de solidarité Grenoble sud-ouest,

Madame Sophie Stourme, chef du service local de solidarité Meylan,

Madame Séverine Dona, chef du service local de solidarité Pont-de-Claix et à

Madame Bernadette Jalifier, adjointe au chef du service local de solidarité Pont-de-Claix,

Monsieur Michaël Diaz, chef du service local de solidarité Saint-Martin-d'Hères et à

Madame Ségolène Olivier, adjointe au chef du service local de solidarité Saint-Martin-d'Hères,

Madame Yvette Trabucco, chef du service local de solidarité Saint-Martin-le-Vinoux,

Madame Claire Droux, chef du service local de solidarité Vizille,

pour signer tous les actes et correspondances entrant dans les attributions du territoire, y compris les sections au titre du traitement aux limites.

Sont exclus de leur domaine de compétence les actes visés à l'article 1 ci-dessus et les actes suivants :

- marchés (à l'exclusion des marchés à procédure adaptée),
- arrêtés de subventions,
- règlements amiables des dommages corporels et matériels causés à des particuliers,
- demandes et déclarations réglementaires liées à l'acte de construction,
- ordres de mission pour déplacements réguliers dans le département ou les départements limitrophes,
- ordres de mission ponctuels pour les déplacements hors de France métropolitaine.

Article 3 :

Délégation est donnée à **Mesdames Andrée Moretti, Perrine Rostaingt, Geneviève Petit** et à **Monsieur Jean Ceconello**, chargés de mission insertion, pour signer les contrats d'engagement réciproques.

Article 4 :

En cas d'absence simultanée de Madame Séverine Gruffaz, directrice du territoire par intérim, et de Monsieur Pierre Hetzel, directeur adjoint, et de Mesdames Chantale Brun et Françoise Magne, directrices adjointes, la délégation qui leur est conférée peut être assurée par un des directeurs ou directeurs adjoints d'un autre territoire.

Article 5 :

En cas d'absence d'un chef de service ou d'un adjoint au chef de service, la délégation qui leur est conférée par l'article 2 peut être assurée par l'un des chefs de service ou l'un des adjoints au chef de service, de la direction territoriale de l'Agglomération grenobloise.

En cas d'absence du responsable accueil familial, la délégation qui lui est conférée par l'article 2 peut être assurée par le chef de service ASE, ou par l'un des chefs de service ou adjoints au chef de service de la direction territoriale de l'Agglomération grenobloise.

Article 6 :

En cas d'absence d'un chargé de mission insertion, la délégation qui lui est conférée par l'article 3 peut être assurée par l'un des autres chargés de mission ou le chef du service insertion ou l'adjoint au chef du service insertion.

Article 7 :

L'arrêté n° 2014-10067 du 9 janvier 2015 est abrogé à compter de l'entrée en vigueur du présent arrêté.

Article 8 :

Le Directeur général des services du Département est chargé de l'exécution du présent arrêté, qui sera affiché et publié au recueil des actes administratifs du Département.

**

Délégation de signature pour la direction territoriale de l'Agglomération grenobloise

Arrêté n° 2015-1080 du 9 mars 2015

Date de dépôt en Préfecture : 16 mars 2015

LE PRESIDENT DU CONSEIL GENERAL

Vu l'article L 3221-3 du code général des collectivités territoriales,

Vu l'arrêté n° 2014-10061 portant organisation des services du Département,

Vu l'arrêté n° 2012-8303 du 8 octobre 2012 relatif aux attributions de la direction territoriale de l'Agglomération grenobloise,

Vu l'arrêté n° 2015-959 portant délégation de signature pour la direction territoriale de l'Agglomération grenobloise,

Vu la note de service informant que Madame Sylvie Bonnardel assurera à compter du 1^{er} mars 2015 l'intérim des chefs de service SLS Saint-Martin d'Hères, SLS Grenoble sud, SLS Saint-Martin le Vinoux, et l'intérim de l'adjointe au chef du service SLS Grenoble sud-ouest, que Madame Sarah Giraud assurera l'intérim du chef de service SLS Fontaine Seyssinet à compter du 30 mars 2015 et que Madame Stéphanie Bergereau assurera l'intérim de l'adjointe au chef du service SLS Echirolles à compter du 1^{er} mars 2015,

Vu l'arrêté recrutant par voie de mutation, Monsieur Alexis Baron, pour exercer les fonctions de directeur, à la direction territoriale de l'Agglomération grenobloise, à compter du 16 mars 2015,

Sur proposition du Directeur général des services du Département,

Arrête :

Article 1 :

Délégation est donnée à :

- **Monsieur Alexis Baron** directeur du territoire de l'Agglomération grenobloise (l'intérim du poste de directeur est assuré par **Madame Séverine Gruffaz** jusqu'au 15 mars 2015),
- **Monsieur Pierre Hetzel**, directeur adjoint du secteur aménagement-développement,

- **Madame Chantale Brun**, directrice adjointe du secteur ressources,
- **Madame Françoise Magne**, directrice adjointe du secteur solidarité,

pour signer tous les actes et correspondances entrant dans les attributions de la direction territoriale, à l'exclusion :

- des rapports à l'assemblée départementale et à la commission permanente,
- des délibérations du Conseil général de l'Isère et de la commission permanente,
- des délégations de service public, contrats de partenariat et leurs avenants,
- des notifications de subvention,
- de toutes lettres posant une orientation de la collectivité ou une décision de principe adressées, notamment, aux élus,
- des arrêtés portant tarification,
- des mémoires rédigés dans le cadre d'un contentieux,
- des ordres de mission lorsque le moyen de transport est l'avion,
- des conventions avec incidence financière et de leurs avenants, à l'exception des marchés publics.

Article 2 :

Délégation est donnée à :

POUR LES SERVICES THEMATIQUES :

Madame Céline Bray, chef du service action sociale et à
Madame Bettina Briand, adjointe au chef du service action sociale,
Monsieur Patrick Pichot, chef du service aide sociale à l'enfance et à
Madame Marie-Ange Sempolit, responsable accueil familial,
Monsieur Jean-Jacques Heiriès, chef du service aménagement et à
Monsieur Eric Caputo, adjoint au chef du service aménagement,
Monsieur Frédéric Blanchet, chef du service autonomie et à
Madame Sandrine Suchet, adjointe au chef du service autonomie,
Madame Véronique Nowak, chef du service éducation, et à
Monsieur Laurent Marquès, adjoint au chef du service éducation,
Madame Cécile Rivry, chef du service insertion par intérim et à
Madame Cécile Rivry, adjointe au chef du service insertion,
Madame Christine Guichard, chef du service protection maternelle et infantile

POUR LES SERVICES RESSOURCES :

Monsieur Luc Boissise, chef du service finances et logistique,
Madame Marie-Claire Buissier, chef du service ressources humaines et informatique,

POUR LES SERVICES LOCAUX DE SOLIDARITE :

Monsieur Patrick Garel, chef du service local de solidarité Echirolles et à
Madame Malika Sahari, adjointe au chef du service local de solidarité Echirolles empêchée et remplacée par **Madame Stéphanie Bergereau**, adjointe au chef du service par intérim,
Madame Sandrine Robert, chef du service local de solidarité Fontaine-Seyssinet empêchée et remplacée par **Madame Sarah Giraud**, chef du service par intérim et à
Madame Nathalie Reis, adjointe au chef du service local de solidarité Fontaine-Seyssinet,
Madame Fabienne Bourgeois, chef du service local de solidarité Grenoble centre et à
Madame Karine Arnaud, adjointe au chef du service local de solidarité Grenoble centre,
Madame Dominique Gautier chef du service local de solidarité Grenoble nord-ouest et à
Madame Marie-Paule Guibert, adjointe au chef du service local de solidarité Grenoble nord-ouest,
Madame Christine Grechez, chef du service local de solidarité Grenoble sud et à
Madame Pascale Platini, adjointe au chef du service local de solidarité Grenoble sud,
Monsieur Jean-Michel Pichot, chef du service local de solidarité Grenoble sud-est et à
Madame Geneviève Goy, adjointe au chef du service local de solidarité Grenoble sud-est,
Monsieur Jacques Carton, chef du service local de solidarité Grenoble sud-ouest et à
Madame Hélène Vidal, adjointe au chef du service local de solidarité Grenoble sud-ouest,

Madame Sophie Stourme, chef du service local de solidarité Meylan,
Madame Séverine Dona, chef du service local de solidarité Pont-de-Claix et à
Madame Bernadette Jalifier, adjointe au chef du service local de solidarité Pont-de-Claix,
Monsieur Michaël Diaz, chef du service local de solidarité Saint-Martin-d'Hères et à
Madame Ségolène Olivier, adjointe au chef du service local de solidarité Saint-Martin-d'Hères,
Madame Yvette Trabucco, chef du service local de solidarité Saint-Martin-le-Vinoux,
Madame Claire Droux, chef du service local de solidarité Vizille,

pour signer tous les actes et correspondances entrant dans les attributions du territoire, y compris les sections au titre du traitement aux limites.

Sont exclus de leur domaine de compétence les actes visés à l'article 1 ci-dessus et les actes suivants :

- marchés (à l'exclusion des marchés à procédure adaptée),
- arrêtés de subventions,
- règlements amiables des dommages corporels et matériels causés à des particuliers,
- demandes et déclarations réglementaires liées à l'acte de construction,
- ordres de mission pour déplacements réguliers dans le département ou les départements limitrophes,
- ordres de mission ponctuels pour les déplacements hors de France métropolitaine.

Article 3 :

Uniquement du 1^{er} mars 2015 au 31 octobre 2015, en cas d'absence de :

- Madame Christine Grechez, chef du service local de solidarité Grenoble sud,
- Monsieur Michaël Diaz, chef du service local de solidarité Saint-Martin-d'Hères,
- Madame Yvette Trabucco, chef du service local de solidarité Saint-Martin-le-Vinoux,
- Madame Hélène Vidal, adjointe au chef du service local de solidarité Grenoble sud-ouest,

délégation est donnée à Madame Sylvie Bonnardel, pour signer les actes rentrant dans le périmètre défini ci-dessous :

- validation/refus des demandes d'aides financières dans l'applicatif IODAS (*allocations mensuelles, secours d'urgence, fonds de solidarité logement charges courantes, demandes d'agrément pour les assistants maternelles, fonds d'aide aux jeunes*),
- contrats engagements réciproques dans le cadre du RSA.

Article 4 :

Délégation est donnée à **Mesdames Andrée Moretti, Perrine Rostaingt, Geneviève Petit** et à **Monsieur Jean Ceconello**, chargés de mission insertion, pour signer les contrats d'engagement réciproques.

Article 5 :

En cas d'absence simultanée de **Monsieur Alexis Baron**, directeur du territoire, et de **Monsieur Pierre Hetzel**, directeur adjoint, et de **Mesdames Chantale Brun et Françoise Magne**, directrices adjointes, la délégation qui leur est conférée peut être assurée par un des directeurs ou directeurs adjoints d'un autre territoire.

Article 6 :

En cas d'absence d'un chef de service ou d'un adjoint au chef de service, la délégation qui leur est conférée par l'article 2 peut être assurée par l'un des chefs de service ou l'un des adjoints au chef de service, de la direction territoriale de l'Agglomération grenobloise.

En cas d'absence du responsable accueil familial, la délégation qui lui est conférée par l'article 2 peut être assurée par le chef de service ASE, ou par l'un des chefs de service ou adjoints au chef de service de la direction territoriale de l'Agglomération grenobloise.

Article 7 :

En cas d'absence d'un chargé de mission insertion, la délégation qui lui est conférée par l'article 3 peut être assurée par l'un des autres chargés de mission ou le chef du service insertion ou l'adjoint au chef du service insertion.

Article 8 :

L'arrêté n° 2015-959 est abrogé à compter de l'entrée en vigueur du présent arrêté.

Article 9 :

Le Directeur général des services du Département est chargé de l'exécution du présent arrêté, qui sera affiché et publié au recueil des actes administratifs du Département.

**

Dépôt légal : mars 2015

Hôtel du Département de l'Isère - BP 1096 - 38022 GRENOBLE CEDEX - Tél : 04.76.00.38.38

Directeur de la publication : Thierry VIGNON

Rédaction et abonnement : service prospective et documentation